1156 - foreign BD

Hess (Ad.) Nachf. 36

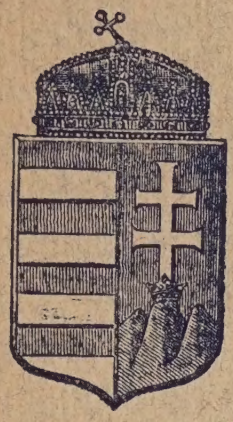

SAMMLUNG
DES HERRN
JOHANN HORSKY
K. K. BAURATH, RITTER P. P.
IN WIEN.

MÜNZEN UND MEDAILLEN
DER
OESTERREICHISCH-UNGARISCHEN MONARCHIE
II. THEIL.

ADOLPH HESS NACHFOLGER, FRANKFURT A. M.

ADOLPH HESS NACHFOLGER, FRANKFURT AM MAIN.

SAMMLUNG HORSKY.

MUNZEN UND MEDAILLEN

DER

OESTERREICHISCH-UNGARISCHEN MONARCHIE

II. THEIL.

Münzen und Medaillen
der geistlichen u. weltlichen Fürsten u. Herren,
der Städte u. Privatpersonen. — Polen, Italien u. A.

Mit 21 Tafeln Abbildungen.

Die Versteigerung erfolgt im Auftrage und für Rechnung
des Herrn Besitzers

Montag, den 27. Februar 1911 und folgende Tage

im Lokale und unter Leitung des Experten

ADOLPH HESS NACHFOLGER, FRANKFURT A. M.

Fernsprecher Amt I, Nr. 499. Mainzer Landstrasse 49.

FRANKFURT AM MAIN ✣ 1911.
Druckerei von August Osterrieth.

Horsky

Coll

~~Austria~~

~~Hungary~~

Hesso

1910-11

MINATE

.....

.....

.....

AS AN ASSOCIATE MEMBER
OF THE AMERICAN NUMISMATIC SOCIETY.

.....

.....191

ANNUAL DUES, $5.00. ASSOCIATE LIFE MEMBERSHIP FEE, $50.00.

Die Versteigerung geschieht gegen Baarzahlung mit einem Aufgelde von 5% zum Erstehungspreise.

Die Sammlung kann täglich während der üblichen Geschäftsstunden besichtigt werden.

Der Catalog ist mit aller Sorgfalt und Genauigkeit angefertigt, auch ist den Interessenten durch die Ausstellung Gelegenheit geboten, sich von dem Zustande der einzelnen Stücke durch Augenschein zu überzeugen und kann daher nach geschehenem Zuschlage keinerlei Reclamation berücksichtigt werden.

Der Experte ist berechtigt, die Nummern nach seinem Belieben zu vereinigen oder zu trennen.

Gebote können bis zum Betrage von Mk. 5.— mit einer Mindeststeigerung von je 25 Pfg., von Mk. 5—20 mit je 50 Pfg., Mk. 20—100 mit je 1 Mark, über Mk. 100.— mit je Mk. 5.— abgegeben werden.

Die Auction beginnt Montag, den 27. Februar 1911, präcis 9 Uhr Vormittags, Mainzer Landstrasse 49, Frankfurt am Main.

Aufträge werden gegen Anrechnung von 5% Provision und unter voller **Garantie der Aechtheit** der ersteigerten Stücke auf das Sorgfältigste und Gewissenhafteste ausgeführt vom Leiter der Auction.

Die authentische Liste der erzielten Preise erscheint nach der Auction im Druck und ist vom Unterzeichneten zum Preise von Mk. 2.— zu beziehen.

Frankfurt am Main.

Adolph Hess Nachf.,
Mainzer Landstrasse 49.
Fernsprecher Amt I, 499.

Unsere grossen Bestände von Münzen und Medaillen aller Zeiten und Länder gestatten wir uns in empfehlende Erinnerung zu bringen. Offerten, eventuell Auswahlsendungen stehen gern zu Diensten.

Kaiser und Könige.

Russland.

4022 **Wassili Wassiliewitsch,** 1424—1462. Kopeke. Reitender Czar. Rv. Simson mit d. Löwen. Cat. Petroff No. 357. Gut erh.

4023 **Iwan IV. Wassiliewitsch,** 1533—1547. Kopeke. Reitender Czar. Rv. Schrift. Cat. Petroff No. 639. Gut erh.

4024 **Peter I.,** 1689—1725. Rubel 1723. Bel. Brustb. r., am Armabschn. OK Rv. Kreuz aus gekr. Monogrammen. S. g. e.

4025 Altyn 1704. Giel 2. — Kopeke 1718. Giel 1. S. g. e. 2

4026 Kupferkopeken 1706, 7, 8, 9 (Giel 4) u. 12. — Denga 1700, 1, 2, 11 u. 16. — Poluschka 1707. Gut u. s. g. e. 14

4027 **Peter II.,** 1727—1730. Rubel 1729. Brustb. r. Rv. Kreuz aus 4 gekr. Namenschiffren. — Kupfer-5 Kopeken 1729. Gut erh. 2

4028 **Anna,** 1730—1740. Jeton 1730 a. d. Krönung. Sonnenbestrahlte Krone. Rv. 7 Zeilen Schrift. Mm. 21. 3,5 Gr. Reichel 1693. S. g. e.

4029 Rubel 1732. Schlecht erh. — 10 Kopeken 1735. G. 2. S. g. e. 2

4030 Kupferdenga 1735, 37 u. 41. — Poluschka 1736 (2). Gut erh. 5

4031 **Elisabeth,** 1741—1762. 10 Kopeken 1751 u. 5 Kop. 1756. S. g. e. 2

4032 **Katharina II.,** 1762—1796. 20 Kopeken 1790. — 10 Kop. 1783. — Jeton 1791. Frieden mit der Türkei. Reichel 2839. Gut u. s. g. e. 3

4033 Kupfer-5 Kopeken 1792 mit E — M u. 1796 mit A — M — 2 Kopeken 1766 mit M — M u. Kopeke 1789 mit E — M Gut u. s. g. e. 4

4034 Kupfer-5 Kopeken 1778 u. Denga 1770 für Sibirien. S. g. e. 2

4035 Kupfer-2 Para (3) u. Para 1772 u. 73 für d. Moldau. Gut u. s. g. e. 4

4036 **Paul I.,** 1796—1801. ¼ Rubel 1798 mit C · M — M · Б Cat. Klingert 2086. Schön.

4037 Kupfer-2 Kopeken 1798 A · M u. 1801 E · M · Gut erh. 2

4038 **Alexander I.** Rubel 1818, ½ Rubel 1817 u. 10 Kopeken 1824. G. e. 3

4039 Kupfer-2 Kopeken 1802 E · M und 1812 E · M u. И · M · S. g. e. 3

4040 **Nicolaus I.,** 1825—1855. Rubel 1831, 20 Kopeken 1830 u. 5 Kopeken 1826. Gut erh. 3

4041 Rubel 1832, ½ Rubel 1848, 20 Kop. 1854, 10 Kop. 1855 u. 5 Kop. 1844 u. 46. Schön u. s. g. e. 6

4042 Med. 1835 (v. Lerchenau). Besuch in Prag. Kopf r. Rv. 4 Zeilen Schrift. Reichel 3647. Don. 4864. Mm. 43. 32 Gr. S. schön.

4043 **Alexander II.,** 1855—1881. Rubel 1859, Nicolaus-Denkmal. — Rubel 1877 — 25 Kop. 1858 u. 59 — 20 Kop. 1857 — 15 Kop. 1863, 64 u. 76 — 10 Kop. 1860 u. 61. Schön u. s. g. e. 10

4044 2 Mark, 1 Mark, 50 u. 25 Penniä 1865 für Finnland. S. schön. 4

4045 Lot von 5 Bronze- u. Zinnmed. u. 37 Kupfermünzen. Gut u. s. g. e. 42

Polen.

4046 **Ryxa u. Casimir I.,** 1040—1058. Wendenpfennige: Я — I — X — A Kreuz, in den Winkeln abw. Ringel u. Punkt. Rv. Kleeblattkreuz, sonst wie vorher. Mm. 15 u. 14 (2). Cz. 6 u. 7, — u. ähnliche stumme Pfennige (4). Gut erh. 7

4047 **Boleslaus II.,** 1058—1080. Denar. BL · EZL · Λ · ᔕ Kleiner Kopf l. Rv. Reiter mit Lanze l. Cz. 12. Gut erh.

4048 Av. Wie vorher mit BOEZLAVᔕ Im Rv. Kreuz hinter dem Reiter. Mik. 24. Gut erh.

4049 Denar. Gekr. Brustb. l. mit erhobenem Schwert. Rv. Thor mit 3 Kuppelthürmen. Zu Cz. 9. Gut erh.

4050 **Wladislaus I. Hermann,** 1080—1102. Denar. ✚ V · L · ADISLAVS Kopf l. Rv. Gebäude mit 3 Kreuzthürmen. Cz. 16. S. g. e.

4051 **Boleslaus III.,** 1102—1139. Denar. BO · LZ · E · Λ · V · S Sitz. Fürst mit Scepter u. erhobener Hand. Rv. · B · O · L · Z · E · ΛVS · Kreuz mit Kugeln i. d. W. Aehnl. Cz. 5456. S. g. e.

4052 **Wladislaus II.,** 1139—1148. Denar. VADIZLAVS✚ (Rückl.) Sitz. Fürst, davor Person mit Reichsapfel. Rv. Ritter bekämpft e. Löwen. Zu Cz. 19. S. g. e.

4053 Desgl. Sitz. Fürst. Rv. Brustb. e. Betenden l. Cz. 38. Gut erh.

4054 Denar. Brustb. e. Kriegers mit Schwert u. Schild v. vorn. Rv. Brustb. e. Bischofs mit Stab u. Buch. Zu Cz. 24 u. Mik. 49. S. g. e.

4055 **Boleslaus IV.,** 1148—1173. Denar. Steh. Krieger mit Fahne. Rv. Zwei Sitzende halten e. Reichsapfel. Zu Cz. 88. Gut erh. 2

4056 Desgl. Brustb. mit Schwert. Rv. Kopf d. heil. Adalbert. Zu Cz. 40 ff. S. g. e.

4057 **Mieczyslaus III.,** 1183—1202. Brakteat. Zwei Brustb. gegeneinander gestellt, das linke hält e. Fahne, darunter MESICO Mm. 29. Cz. 5462. S. g. e. — u. ausgebr. Brakteat mit steh. Ritter. 2

4058 Unbestimmte Brakteaten. Kreuz mit vier Ringeln, umher vier Bogen, darin vier verschiedene Brustb. Mm. 19. Schön. — Ein ähnl. Exemplar. Gut erh. — Desgl. Steh. Ritter mit Nimbus, Schwert u. Schild haltend. (Nachahmung der sog. Moritzpfennige.) Mm. 16. — Desgl. Beh. Brustb. v. vorn, l. im Felde ΓΓϒ Mm. 16. Ausgebr. — Desgl. mit Jagiellonenwappen. Mm. 16. Ausgebr. 5

4059 Denar der Bischöfe von Krakau. Stehender von vorn, mit zwei Palmzweigen. Rv. Engel über zwei Halbbogen, unten Brustb. l. Cz. 123. S. g. e.

4060 Litthauer Denar. Ritter r. sprengend. Rv. Jagiellonenwappen. Cz. 143. Gut erh.

4061 Litthauer Denar. Lanzenspitze mit Kreuz. Rv. Wie vorher. Cz. 144. Gut erh. 2

4062 **Casimir der Grosse,** 1333—1370. Kwartnik. HONETA · KAZIMIR Sitz. König. Rv. ✠ REGIS + POLONIE K Adler. Cz. 152. Gut erh.

4063 Desgl. für Rothrussland. + REGIS POLONIE K Gekr. K im Vierpass zwischen 7 Ringeln. Rv. + MONETA DOI' ○ RVSSIE ○ K ○ Löwe l. Zu Cz. 153. S. g. e.

4064 Obol. Gekr. Kopf. Rv. Adler. Cz. 154. Ger. erh.

4065 **Ludwig I. v. Anjou,** 1370—1382. Denar. Poln. Adler. Rv. Hochgetheiltes Wappen von Ungarn u. Anjou. Cz. 5625. S. g. e. 2

4066 Kwartnik für Rothrussland. LODVICI RVNGARIE Gekr. L Beiders. 3, unten 1 Ringel. Rv. + MONETA+RVSSIE Löwe l. Zu Cz. 5629. Gut erh.

4067 Kupferdenar. Beiders. gekr. L zwischen 3 Ringeln im Vierpass. Cz. —. Gut erh.

4068 **Wladislaus Jagiello,** 1386—1434. ½ Groschen (2). Krone. Rv. Adler. Zu Cz. 155. Gut erh. — u. 2 Denare. Ebenso. 4

4069 ½ Groschen für Rothrussland. + WLADISLAVS REX Adler. Rv. + MONETA RVSSIE : Löwe l. Cz. 166. Gut erh.

4070 Wie vorher, mit umgekehrtem E im REX Cz. —. S. g. e.

4071 Wie vorher, aber beiders. Umschrift MONETA RVSSIE + Cz. —. Gut erh.

4072 **Casimir Jagiello,** 1444—1492. ½ Groschen. Krone. Rv. Adler. — Schillinge v. Danzig (2), Elbing u. Thorn. Gut u. s. g. e. 8

4073 **Johann Albert,** 1492—1501. ½ Groschen. Wie vorher. Cz. 194. S. g. e. 3

4074 **Alexander,** 1501—1505. ½ Groschen. Wie vorher (3). — ½ Groschen u. Denar v. Lithauen. Cz. 197—199. S. g. e. u. gut erh. 5

4075 **Ludwig II.,** König von Ungarn † 1525. Schweidnitzer ½ Groschen. Gut u. s. g. e. 20

4076 **Sigismund I.,** 1506—1548. Br.-Med. 1532 (v. Padovano). Gekr. Brustb. r. Rv. Adler von S umschlungen. Racz. 7. Mm. 64. Guss. S. g. e.

4077 Dreigröscher 1528. SIGISMVNDVS * PRIM * REX * POLONIE ❀ Gekr. Brustb. r. Rv. ❀ MONETA ❀ REGNI ❀ POLONIE ❀ 15Z8 Adler. Cz. 283. Gut erh.

4078 Groschen 1527, 28, 29, 45 u. 46. Schrift unter Krone. Rv. Adler. Cz. 276 ff., — u. 2 Falsificate. Meistens s. g. e. 10

4079 ½ Groschen 1507, 9, 10 u. 11. Krone u. Adler. Gut erh. 4

4080 Ternar 1527. Adler. Rv. Schild mit Patriarchenkreuz. Cz. 277. Ausgebr. G. e.

4081 Litthauische ½ Groschen 1511 u. 12. Cz. 230. Gut erh. 2

4082 Dreigröscher 1532 für Preussen. Brustb. r. mit Drahthaube. Rv. Schrift. Cz. 323. Gel. Gut erh.

4083 Groschen 1528—34. Gekr. Brustb. r. Rv. Adler mit Schwertarm. Cz. 299 ff. — Solidus 1530 u. Denar o. J. (2). Gut erh. 14

4084 Danziger Sechsgröscher 1535. ✻ SIGISMVN · P · REX · POLO · DO · TOCI · PRVS Gekr. Brustb. r. Rv. ✻ GROSS ○ AR ○ SEX — DVP ○ CIVIT ○ DANCZK ○ 1535 Zwei Löwen mit d. Stadtwappen. Oben VI / D Cz. 353. S. g. e.

4085 Desgl. Dreigröscher 1535. * SIGIS ○ P ○ REX ○ POLO ○ DO ○ TOCI ○ PRVSS Gekr. Brustb. r. Rv. * III * GROSS : AR · / TRIP : CIVI : / DANNC3K / * 15 Wappen 35 * Cz. 357. S. g. e.

4086 Desgl. Groschen 1534, 35 u. 38. Brustb. u. gekr. Doppelkreuz. — Schilling 1525. Adlerschild. Rv. Stadtschild. Gut u. s. g. e. 4

4087 Denar 1546. Preuss. Adler. Rv. Stadtwappen zw. 4 — 6 Cz. 415. Gut erh.

4088 Elbinger Sechsgröscher 1535. ❀ SIGISMVN × I × REX × POLO × DO × TOCI × PRVS Adler mit Schwertarm. Rv. ❀ GROS × AR × SEX-DVP × CIVIT × ELBINK 1535 Der Stadtschild, darüber VI, daneben E — I Cz. 360. S. g. e.

Abgebildet auf Tafel XVII.

4089 Desgl. Dreigröscher 1536. Stadtwappen. Rv. Schrift. Cz. 373. S. g. e.

4090 Desgl. Groschen 1531, 35, 39 u. 40. — Schillinge 1539 u. 40. — Denar o. J. Gut u. s. g. e. 8

4091 **Sigismund August,** 1544—1572. Med. 1568 a. d. Kriegsplan gegen Czar Iwan. Brustb. r. mit Mütze. Rv. Schrift. Cz. 559 Anm. Moderne Copie. Mm. 25. 7 Gr. S. schön.

4092 Noththaler 1564. Gekr. Monogramm S͡A, daneben 1 + 5 + — 64 +, unten Werthzahl ⅄ XXX ⅄ Rv. Im Blätterkranz grosses gekr. fünffeld. Wappen mit Sforza-Mittelschild. Cz. 528. S. g. e.

Abgebildet auf Tafel XVII.

4093 Litthauer Viergröscher 1567 u. 68. Gekr. Brustb. r. Rv. Doppelwappen. Zu Cz. 553. S. g. e. 2

4094 Desgl. Dreigröscher 1547. Gekr. Brustb. r. Rv. ⅄ III ⅄ / · GROSS ⅄ AR- / · TRIPL ⅄ MAG / DVCA ⅄ LITVA 15 Reiter 47 / ⅄ — ⅄ Cz. 456. S. g. e.

4095 Desgl. 1565. Reiter l., darunter ⅄ III ⅄ Rv. QVI / HABITAT IN / COELIS IRRI / DEBIT EOS ⅄ / ⅄ 15 ⅄ A͡S 65 ⅄ Cz. 538. S. g. e.

4096 Desgl. Groschen 1547 (3) u. 1566. Zu Cz. 457. Gut erh. 4

4097 Desgl. ½ Groschen 1546. Adler. Rv. Ritter. Zu Cz. 453. S. g. e.

4098 Desgl. 1566. Adler. Rv. ⅄ MONETA ⅄ MAGNI — DVCAT ⅄ LIT ⅄ Reiter, darunter 15 — 66 Unten Wappen Jastrzebiec. Cz. 550. S. g. e.

4099 Desgl. Doppeldenar 1566, Cz. 552, u. Denar 1555, Cz. 482. S. g. e. 2

4100 Danziger Dreigröscher 1557. Gekr. Brustb. r. Rv. Schrift, darunter Wappen. Cz. 497. S. g. e.

4101 Danziger Groschen 1556. Brustb. r. Rv. Stadtwappen. Zu Cz. 4926. Gut erh.

4102 Desgl. ½ Groschen 1549. Adler. Rv. Wappen. Cz. 466. S. g. e.

4103 Desgl. Denar 1550. Cz. 4920. Ausgebr. Gut erh.

4104 **Interregnum 1573.** Danziger Denar. Adler . Rv. Stadtschild. Cz. 590, S. schön.

4105 **Henri von Valois,** 1573—1574. Br.-Med. o. J. Friede mit d. Herzog v. Guise. Brustb. r. Rv. In getheiltem Feld verschlungene Hände u. Füllhörner über Truppen. Cz. 4780. Mm. 46. Neuer Abschlag. S. schön, — u. Kupfer-Double Tournois. S. g. e. 2

4106 Kupferjeton 1576 der Königin Luise. LOISE · P · L · G · D · D · R · DE · FRAN · ET · DE · POLOG Gekr. Wappen. Rv. + AMOR · ÆQVAT · AMANTES Zwei Straussenfedern. Cz. 5692. S. g. e.

4107 **Stephan Bathori,** 1575—1586. Med. 1582 a. d. Eroberung von Polen u. Livland. STEPHANVS · I · D · G · REX · POL — M · D · LIT · Brustb. l. in Pelzmütze mit Reiherstutz. Rv. DEO / REIP : Q : POLON / ET · LITVA / POLOCIAM · LIVONI / QVE / RESTITVIT / A ❀ S ❀ / M · DLXXXII · / I Zweig F Zu Cz. 2570. Vorzüglich fein ciselirter Originalguss. Mm. 36,5. 15,5 Gr. Aus Sammlung Stupnicki. Henkelspur. Sehr schön.

Abgebildet auf Tafel XVII.

4108 Med. o. J. a. dasselbe Ereigniss. + STEPHANVS ❀ D : G ❀ — REX ❀ POLONIÆ Brustb. r. mit Reihermütze. Rv. LIVON · — POLOT · Q · Trauernde Familie unter e. Palme. Im Abschn. · RECEP · Cz. 780. Geprägt, s. g. e.

Abgebildet auf Tafel XVII.

4109 Dreigröscher 1579. STE · D · G · REX · — PO · M · D · L · Ɛ Gekr. Brustb. r. Rv. 3IIIɛ / GROS ARG / TRIP REG / POLONIÆ / · 1 · 5 · Wappen · 7 · 9 Cz. —. S. g. e.

4110 Aehnl. Dreigröscher 1582, 84, 85 u. 86. S. g. e. 5

4111 Schilling 1580. · STEPHA · D · G · REX · POL · Gekr. S Rv. · SOLIDVS — REG · PO · 1580 · Wappen von Polen u. Litthauen, darunter Wappen Jastrzebiec. Zu Cz. 651. S. g. e.

4112 Desgl. 1586. Rv. Gekr. Doppelwappen. Zu Cz. 764. Gut erh.

4113 Litthauische Dreigröscher 1580, 3, 4 u. 85 u. altes Falsificat. S. g. e. 5

4114 Desgl. Groschen 1580. Gekr. Brustb. r. Rv. GROSSVS ○ MAG ○ DVC ○ LITVA ○ Unter Krone die Wappen, unten Bathorischild zw. 15 — 80 Zu Cz. 654. S. g. e.

Abgebildet auf Tafel XVII.

4115 Desgl. Solidus 1586 (gel.) u. Doppeldenar 1579. Cz. 630. Gut erh. 2

4116 Nagybanyaer Ducat 1586. · STEPHANVS D — G · REX · POL · PRV Madonna auf Mondsichel. Rv. · S · LADISLAVS — · REX · 1586 Steh. Heiliger. Mont. 123. Cz. 756. Gut erh.

4117 Desgl. Thaler 1585. Gekr. Brustb. r. mit geschult. Scepter. Rv. Gekr. Wappen, daneben 15 — 85 / N — B Cz. 758. War geh. S. g. e.

4118 Danziger Nothducat 1577. Steh. Christus. Rv. Stadtwappen. Neuer Abschlag. Stgl.

4119 Desgl. Noththaler 1577. DEFENDE × NOS × CHRISTE × SALVATOR 7 Kleeblätter vor u. 6 hinter d. Brustb. Christi. Rv. MONETA × NOVA × CIVI × GEDANENSIS Stadtwappen zw. Löwen, darüber Dohle (Walter Talleman). Zu Cz. 611. Gut erh.

4120 Danziger Nothgroschen 1577. Christus r. Rv. Stadtwappen. — Schilling, ebenso. Cz. 613 u. 617. Gut erh. 2

4121 Desgl. Ducat 1583. Gekr. Brustb. r. Rv. ✠ MONE · NO · AVR · CIVI · GEDANENSIS 15 · 83 ✠ (Ring). Von Löwen gehaltenes Stadtwappen. Cz. 710. Schön.

4122 Desgl. 1586. Wie vorher. Cz. 770. Schön.

4123 Desgl. Dreigröscher 1579. Brustb. r. mit Zackenkrone. Rv. Werth über Stadtschild, daneben Lorbeer u. Ring. Cz. 631. S. schön.

4124 Desgl. Groschen 1579 u. Schilling 1582. Cz. 692 u. 632. S. g. e. 2

4125 Desgl. Denar 1580 u. 85. Cz. 657 u. 750. Gut u. s. g. e. 2

4126 Rigaer Dreigröscher 1583, 85 (4) u. 86. — Groschen 1582 u. 83. Gut u. s. g. e. 8

4127 **Sigismund III.**, 1587—1632. Med. 1592 a. d. Vermählung mit Anna v. Oesterreich. ✠ AMOR ✱ DISTANTIA ✱ IVNGIT Zwei Palmen durch e. Fluss getrennt, daneben 15 — 9Z. Rv. Der kaiserliche u. d. poln. Adler über Bindenschild. Cz. 857. Mm. 30,5. 8,5 Gr. Pol. S. g. e.

4128 Zinnmed. 1632 a. d. Krieg mit Schweden. Zwei Engel mit Krone über Adler. Rv. Von Winden bestürmter Obelisk. Cz. 5815. Mm. 45. S. g. e.

4129 5 Ducaten 1611. SIGISMVNDVS · III · DG · REX · POL : ET · SVE : Gekr. Brustb. r. Rv. M · D · LIT : RVSIE · PRV : — MAS : SAM : LI : XC · 16 — 11 · Gekr. vierfeld. Wappen mit der Vliesskette. Cz. 1273. S. g. e.

Abgebildet auf Tafel XVII.

4130 Leichter Thaler 1623. · SIGIS : III : D : G : REX · POLO : M : D : LIT · RVSS : PRVS : MAS · Gekr. Brustb. r. mit Schwert u. Reichsapfel. Rv. ✠ SAM : LIV : NEC NO : SVE — GOT : VAD : Q : HRI : REX ✠ Gekr. Wappen, daneben II — V E (v. Emden). Unten 16 — 23, dazwischen Wappen Sas. Cz. 1450. S. g. e.

Abgebildet auf Tafel XVII.

4131 Thaler 1624. Wie vorher. Rv. SAM : LIV : NEC : NO : SVE — GOT : VAND : Q : HRI : REX Wappen etc. wie vorher. Cz. 1482. Schön.

Abgebildet auf Tafel XVII.

4132 Thaler 1628. Aehnl. wie vorher. Wappen Polkozic unter d. Brustb. Zu Cz. 1574. S. schön.

4133 ½ Thaler 1628. Geh. Brustb. r. Rv. SAM · LIV · NE · NO : SVE — GOT · VAD : Q · H · REX ✠ Gekr. Wappen mit der Ordenskette, daneben I — I / 16 — 28 Cz. 1586. S. g. e.

4134 Ort 1622. Geh. Brustb. r. Rv. Wappen. Zu Cz. 1435. Gut erh.

4135 Marienburger Sechsgröscher 1600. Gekr. Brustb. r. Rv. M über 3 Wappen. Cz. 1135. Schön.

4136 Sechsgröscher 1623. Aehnl. wie vorher. Ueber dem Wappen 16 VI 23 Cz. 1454. Gut erh.

4137 Desgl. 1623. Wie vorher, mit 1 — VI — 6 / 2 — 3 Cz. 1456. Gut erh.

4138 Desgl. 1599 u. 1625 (2). Gut erh. 3

4139 Dreigröscher 1588 (2), 89 (3), 90 (2), 91 (2) u. 92 (7). S. g. e. 16

4140 Dreigröscher 1593 (4) u. 94 (10). S. g. e. 14
4141 Desgl. 1594, mit Mzz. I—F. Wie Cz. 919. S. g. e.
4142 Desgl. 1595. Schön u. s. g. e. 15
4143 Desgl. 1596. Schön u. s. g. e. 12
4144 Desgl. 1596 mit 9 Adler, Wasaschild, Pogon 6 / GROS ARG / TRIP REG / POLONIÆ / I — F H — R Zwei Schildchen, unten Blume. Cz. 6718. S. g. e.
4145 Desgl. 1597. Schön u. s. g. e. 13
4146 Desgl. 1597. Jahreszahl 9 — 7 unter d. Adler. Cz. 1024. S. g. e.
4147 Desgl. 1598. Schön u. s. g. e. 16
4148 Desgl. 1599 u. 1600. Schön u. s. g. e. 15
4149 Desgl. 1601 (8), 1602 (1), 1604 (2) u. 1605. Meist schön. 12
4150 Desgl. 1606. Mit GROS · ARG / TRIP · R · PO · 16 Löwenschild 06 · / · — · Cz. 1212. Schön.
4151 Desgl. 1619—24. Gut u. s. g. e. 7
4152 Falsificate u. schlecht erhaltene Dreigröscher. 4
4153 Dreikreuzer 1617. Gekr. Brustb. r. Rv. Gekr. Wappen. Cz. 1362. S. g. e.
4154 Dreipölker 1615, 22, 23, 24, 25 u. 26. Rv. Reichsapfel mit 24 Gut u. s. g. e. 10
4155 Desgl. Einseitige Fehlprägung. S. g. e.
4156 Groschen 1597. Gekr. u. geharn. Brustb. r. Rv. GROSSVS · — RE — GN POLO Unter Krone die zwei Wappen, über d. Wasaschild 9 — 7 Unten Löwen- u. Blumenschild. Cz. 1052. Gut erh.
4157 Desgl. 1607. Brustb. Rv. Adler. Cz. 1222. S. g. e.
4158 Desgl. 1607, 8 u. 12 (2). Krone u. Schrift. Rv. Adler. Zu Cz. 1224. S. g. e. 4
4159 Schilling 1588 u. 91. Gekr. S. Rv. Unter Krone drei Wappen. Zu Cz. 797. Gut erh. 2
4160 Desgl. 1596. Rv. 2 Wappen, Adler u. Reiter. Cz. 1001. Gut erh.
4161 Bromberger Schilling 1599. Gekr. S, darunter B Rv. Unter Krone die drei Wappen. Zu Cz. 1128. S. g. e.
4162 Marienburger Schilling 1601. Gekr. S Rv. Zwei Wappen, darunter M Cz. 1182. S. g. e.
4163 Posener Schilling o. J. Gekr. S Rv. SOLIDVS · — · REG · POLO Unter Krone Adler, Reiter u. Löwenschild. Im Felde P Cz. 7556. Gut erh.
4164 Ternar 1619. S darüber · III · daneben 1 — 9 Rv. 3 Wappen. Cz. 1390. S. g. e.
4165 Desgl. 1624. Gekr. S zwischen 3 — ♋ Rv. TERN — ARIVS · 16 · — 24 Cz. 1494. S. g. e.
4166 Desgl. 1624, mit A · N · N · O — 1 · 6 · 2 · 4 Cz. 1496. Gut erh.
4167 Posener Ternar 1626 u. 27. Gekr. S Rv. Vierfeld. Wappen. Zu Cz. 1536. S. g. e. 2
4168 Lobsenzer Ternar 1627 mit dreifeld. u. vierfeld. Wappen. Cz. 1557 u. 58. Gut erh. 2

4169 Denar 1624. Gekr. S zwischen 2 — 4 Rv. Gekr. Schilde von Polen u. Litthauen. Unten Wasagarbe. Cz. —. Zag. 185. S. g. e.

4170 Einseit. Denar 1609 v. Fraustadt. Zwei Wappen. Cz. 1251. S. g. e.

4171 Posener Denar 1603. Adler. Rv. Gekreuzte Schlüssel, daneben 0 — 3 Cz. 1197. S. g. e.

4172 Lobsenzer Denar 1613. Adler. Rv. Das Wappen Brog. Cz. 1300. S. g. e.

4173 Einseit. Denar. Im Dreipass die ovalen Wappen v. Polen, Litthauen u. die Wasagarbe. Cz. 1673. S. g. e.

Abgebildet auf Tafel XVII.

4174 Litthauische Dreigröscher 1590—98. Meist schön. 13

4175 Desgl. 1596. Unten Wappen Chalecki u. Löwe. Cz. 1005. S. g. e.

4176 Desgl. 1596. Mit 15 III 96 und Wappen Chalecki zwischen blattförm. Verzierungen. Cz. 5052. Schön.

4177 Desgl. 1598 mit 15 Schwan, Stierkopf 98 Cz. 1104. S. g. e.

4178 Desgl. 1599 mit 15 · Schwan, Zainhaken · 99 Zu Cz. 1129. S. g. e.

4179 Desgl. 1602 mit · 16 Schwan 0Z / · ❀ · V · ❀ · Cz. 5765. S. g. e.

4180 Desgl. Poltorak 1619. Gekr. Wappen, am Schluss d. Umschrift 2 Fische. Rv. MONE : NO : — MA : DV : LI : ✱ Reichsapfel mit 24. Cz. 1392. S. g. e.

4181 Desgl. Groschen 1607 u. 1625. Brustb. Rv. Reiter. S. g. e. 2

4182 Desgl. Schilling 1623. Gut erh.

4183 Doppeldenar 1609. Gekr. S zwischen 16 — 09 Rv. Reiter l. Cat. Kub. 994. S. g. e.

4184 Danziger Medaille 1619. ✱ SIGISMVNDVS · III · D : G : POLONIÆ · ET · SVECIÆ · REX · D : PRVSSIÆ ✚ Geharn. Brustb. r. Rv. ✱CIVITAS · GEDANENSIS · F : F : · Stadtansicht. Cz. 1387. Mm. 50. 40,1 Gr. Schöner verg. Guss, im Felde etwas pol. S. schön.

4185 Silberabschlag d. Danziger Donativs 1613 14. Gekr. Brustb. r., unten S — A (Samuel Ammon). Rv. · EX · AVRO · SOLIDO · REGIA · CIVITAS · GEDANENSIS · F : F : (Arabeske). Verziertes von Löwen gehaltenes Wappen. Wie Cz. 1308. 42 Gr. S. schön.

Abgebildet auf Tafel XVII.

4186 Desgl. Ducat 1589. Gekr. Brustb. r. Rv. MONE · NO · AVR · CIVI · GEDANENSIS · 89 · (Arm mit Schwert). Zwei Löwen mit Stadtwappen, darüber Monogr. P. Klüvers. Cz. 811. Schön.

4187 Desgl. Ort 1615 (2), 18, 19, 24 u. 26. Gekr. Brustb. r. Rv. Stadtwappen von Löwen gehalten. Gut u. s. g. e. 6

4188 Desgl. Ternar 1613. Adler. Rv. Stadtschild. Cz. 1305. — Denar 1590. Ebenso. Cz. 829. S. g. e. — Groschen 1626. G. e. 3

4189 Thorner Brandthaler 1629. Brennende Stadt, 10 Schiffe u. 2 Boote auf d. Fluss. Rv. Stadtwappen. · THORVNIA · / HOSTIBILITER · OPPVGNATA / · ET · DEI · O · AVXILIO · / FORTR · A · CIVIB · DEFENSA / XVI^{A} · FEBR · / ANNO / · M · DC · XXIX / (Arabeske). Cz. 1593. S. g. e.

4190 Thorner Thaler 1630. Gekr. Hüftb. mit Schwert u. Reichsapfel. Rv. ❀ MONETA · NOVA · ARGENT · CIVIT · THORVNENSIS · 1630 ❀ Engel mit Stadtschild, unten H — L (Lippe). Cz. 1638. S. g. e.

4191 Rigaer Dreigröscher 1588—1600. Meist schön. 26

4192 Desgl. Poltorak 1620. Gekr. Wappen. Rv. Reichsapfel mit 24, unten Fuchs. Cz. 1409. S. g. e. — u. 4 Falsificate. 5

4193 **Wladislaus IV.,** 1632—48. Ovale Gussmed. o. J. Wahl zum Czaren. (1610.) Brustb. r. Rv. ƨ VEL SIC — ENITAR Genius e. Obelisken erkletternd. Cz. 1731. Mm. 45/36. 21,8 Gr. Schön.

4194 Jeton 1633 a. s. Krönung. Gekrönter mit Flügeln u. Palmzweigen an e. Obelisk. Rv. 5 Zeilen Schrift auf Tafel. Cz. 1738. Mm. 28. 3,6 Gr. S. g. e.

4195 Ducat 1637 a. s. Vermählung mit Erzherzogin Cäcilie Renate. IN · MEMORIAM · REGIARVM · NVPTIARVM · Gekr. Namenschiffre. Rv. ❀ : CELEBRATARVM · VARSAVIÆ · DIE · 13 · SEPT : 1637 : Im Felde AVTOR / CONIUGII / DEUS, darunter 2 Wappen. Cz. 1779. S. g. e.

4196 Med. 1637 (v. S. Dadler) a. dasselbe Ereigniss. Das Königspaar sich die Hände reichend. Rv. Mars und Venus halten Krone über zwei Herzen mit den Wappen von Polen u. Oesterreich. Cz. 1778. Mm. 68. 71,6 Gr. Schön.

4197 Med. 1646 a. d. Krönung d. Königin Ludovika Maria. Schrifttafel mit 5 Zeilen. Rv. HAC SVFFVLTA ❀ RESVRGO Krone über Palmbaum. Cz. 1861. Mm. 26. 6 Gr. Schön — und Zinnmed. o. J. Cz. 1880. Guss. Gut erh. 2

4198 Thaler 1634. Geh. Brustb. r. Rv. Gekr. Wappen zw. 16 — 34 Cz. 1752. War gel. Gut erh.

4199 Silberabschlag d. Danziger Donativs 1644. Gekr. Hüftb. r. mit Scepter u. Reichsapfel. Rv. REGIA CIVITAS GEDANENSIS FIERI FECIT Stadtansicht, darunter Wappen zw. 16 — 44 / G — R (Rogge). Wie Cz. 1845. Schön.

4200 Danziger Ducat 1633. Gekr. Brustb. r. Rv. MON : AVREA · CIVI : GEDANENSIS · 16 · 33 + Von Löwen gehaltenes Wappen. Cz. 1744. Schön.

4201 Desgl. Thaler 1637. ❀ VLADISL : IV · D : G : REX POLON : etc. Brustb. v. vorn. Rv. MONETA ARGENTEA CIVITATIS GEDANENSIS — 16 — 37 Von Löwen geh. Stadtwappen. Cz. 1781. Im Felde etwas pol., sonst schön.

4202 Thorner Ducat 1638. Gekr. Brustb. r. Rv. · MONETA ○ AVR ○ CIVIT ○ THORVNENSIS · 1638 · Engel mit d. Stadtschild, daneben I — I Cz. 1794. S. g. e.

4203 Desgl. Thaler 1638. Gekr. Hüftb. r. Rv. ❀ * MONETA * NOVA * ARGENTEA * CIVIT * THORVNENSIS * Engel mit Stadtschild. Cz. 1799. Jahreszahl undeutlich. Pol., war geh. Gut erh.

4204 **Johann Casimir,** 1648—1668. Jeton 1649 a. d. Krönung. DOMINVS · ASSVMPSIT · ME · Arm aus Wolken mit gekr. Wasagarbe. Rv. Arm mit Schloss. Cz. 1898. Mm. 27. 6,5 Gr. S. g. e.

4205 Jeton 1649. Wie vorher. Mm. 22. 3,5 Gr. Cz. 1899. Schön.

4206 Med. o. J. (v. J. Höhn). IOAN : CASIM : D : G : REX POL : ET SUEC : M : D : LITV : RUS : PRUS : Brustb. fast v. vorn. Rv. : LVDOVICA MARIA CONZ · D · G · REG · POL · ET S · M · D · L · etc. Gekr. Brustb. etwas nach r. Cz. 2337. Mm. 50. 37 Gr. S. g. e.

4207 Doppelducat 1660. IOH : CAS : D : G : REX POL : & SUEC · M : D : L · R · PR · Gekr. Brustb. r. Rv. MON : NOVA AUR — EA REG : POL : 1660 Gekr. Wappen zw. T — T (Timf) Cz. 2160. Schön.

4208 Ducat 1652. IOAN · CASI · D : G · REX · POL · & · SVE · M · D · L · R · P · Gekr. Brustb. r. Rv. MONET · AVREA · — REGN · POLO · 1652 Gekr. ovales Wappen, daneben A — T, unten Wappen Wieniawa im Schilde. Cz. 2016. War geh., s. g. e.

Abgebildet auf Tafel XVIII.

4209 ½ Ducat 1660. IOAN · — CAS · REX Bel. Kopf r., darunter T · L · B Rv. ❀ MON : AVREA · — REG · POL · 1660 Adler, darunter Wappen Slepowron. Zu Cz. 2161. S. g. e.

4210 Tymph 1666 und mit unleserl. Jahreszahl. Gekr. Namenschiffre. Gering erh. 2

4211 Ort 1651. IOAN CAS · D · G etc. Bel. Brustb. r. Rv. Gekr. ovales Wappen, daneben 1 — 8 / A — T Cz. 1982. S. g. e.

4212 Krakauer Ort 1655. Gekr. Brustb., darunter I — T Rv. Gekr. Wappen, unten Polkozic u. SCH Zu Cz. 2058. Schön.

4213 Desgl. 1657, 58 u. 59 mit S — CH, T · L · B · u. A — T Gut u. s. g. e. 3

4214 Desgl. 1668. Zu Cz. 2329. S. g. e. u. gut erh. 2

4215 Fraustadter Ort 1653. Belorb. Brustb. r. Rv. MONET ARGEN — REGNI POL 1653 Gekr. Wappen zw. 1 — 8 Zu Cz. 2035. S. g. e.

4216 Posener Ort 1653. Gekr. Brustb. r. Rv. Gekr. Wappen. Zu Cz. 2038. S. g. e.

4217 Bromberger Ort 1651. · IOAN CAS · D : G · P — OL · & SVE : REX Bel. Brustb. r. Rv. CIVITAT · BIDG — OSTIENS · 1651 · Gekr. Wappen zw. 1 — 8 / C — G (Gutmann). Zu Cz. 1975. S. g. e.

4218 Sechsgröscher 1657, 59 (2), 60 (3), 61 (2), 62 (3), 65, 66 u. 67 (2). Meist gut erh. 15

4219 Dreigröscher 1662. Gekr. Brustb. r. Rv. Adler, Wasaschild, Reiter und Werth. Cz. 2221. Gut erh.

4220 Poltorak 1662. Gekr. Wappen. Rv. ❀ MONE NO — REG · POL · ❀ Reichsapfel mit 60 Cz. 2224. S. g. e.

4221 Posener Denar 1653. IOH CASIM — D : G REX PO : * Adler. Rv. DEN · R · P · POS · FAC · 1653 Gekr. S Cz. 2039. Ausgebr., sonst s. g. e.

4222 Kupferschilling 1650. Gekr. Monogr. Rv. Schrift. Cz. 1951. Gut erh. — Desgl. 1661. Kopf. Rv. Adler. S. g. e. 2

4223 Lithauer ½ Ducat 1665. · IOAN · — CAS · REX Bel. Kopf r., unten T · L · B · Rv. MON · AVREA · MAG · D · L · 1665 Krone. Im Felde Reiter l. Cz. 5926. S. g. e.

4224 Lithauer Sechsgröscher 1666. Gekr. Brustb. r. Rv. Reiter l. Cz. 2301. Gut erh.

4225 Desgl. Dreigröscher 1665. Kopf r. Rv. Reiter l., darüber r. III, darunter Schrift. Cz. 7686. Gut erh.

4226 Desgl. Groschen 1652. Gekr. Brustb. r. Rv. Reiter l. Cz. 5218. S. g. e.

4227 Desgl. Schilling 1652 (2) u. 53. Zu Cz. 2027. — 4 Kupferschillinge. S. g. e. 7

4228 Danziger Donativ o. J. zu 2 Ducaten. IOAN · CAS · D · G · R · POL · & SVEC · M · D · L · R · P · Gekr. Brustb. r. Rv. EX AURO SOLIDO CIVIT : GEDAN : F : F · Stadtansicht, darunter Stadtschild. Cz. 2350. Gel. Gut erh.

4229 Silberabschlag d. Danziger Donativs 1650. IOAN CASIM : D : G : REX POL : ET SUEC : M : D : L : RUS : PRUS : Gekr. Brustb. r. Rv. REGIA CIVITAS GEDANENSIS FIERI FECIT · Stadtansicht, darunter Wappen zw. 16 — 50 Zu Cz. 1925. Mit kl. Contremarke. S. g. e.

4230 Med. 1653 (v. Höhn) a. d. Aufenthalt Johann Casimirs in Danzig. Stehende Frau mit 2 Herzen u. 2 Wappenschilden in den Händen. Rv. Fliegender Adler über der Stadtansicht. Cz. 2034. Racz. 135. Mm. 64. 62,6 Gr. Schön.

4231 Med. 1654 (v. Höhn) a. d. Vereinigung Danzigs und Preussens mit Polen im Jahre 1454. Der preuss. Adler mit Schwertarm vor d. Stadtansicht, darüber der poln. Adler, dazwischen PRUS — SIA Rv. Zwölf Zeilen Schrift. Oben kleines Stadtwappen. Cz. 2043. Racz. 136. Mm. 54. 47,6 Gr. S. schön.

4232 Med. o. J. a. d. westfäl. Friedensfeier. Zwei alleg. Gestalten sich die Hände reichend. Im Hintergrund die Stadt Danzig. Rv. Justitia u. Pax. Racz. 148. Mm. 58. 54,9 Gr. Schön.

4233 Danziger Ducat 1651. Gekr. Brustb. r. Rv. Von Löwen gehaltenes Stadtwappen, Jahreszahl in der Umschrift. Cz. 1991. S. g. e.

4234 Desgl. 1651. Wie vorher. Rv. MON · AUREA CIVITAT · GEDANENS · Wappen wie vorher, darunter Jahreszahl. Cz. 1992. S. g. e.

4235 Ducat 1661. Aehnlich wie No. 4233. Cz. 2201. S. g. e.

4236 Danziger breiter Doppelthaler 1650. IOAN CASIM : D : G : REX POL · & SUEC : M : D : L · RUS : PRU : Gekr. Hüftb. r. mit Scepter u. Reichsapfel. Rv. MONETA ARGENTEA CIVITATIS GEDANENS : Von Löwen gehaltenes Wappen. Cz. 1960. S. schön.

4237 Danziger Thaler 1649. Gekr. Brustb. r. Rv. Von Löwen gehaltenes verziertes eingebogenes Wappen, darüber Zweige und Kranz. Cz. 1914. S. g. e.

4238 Desgl. Thaler 1649. Wie vorher. Rv. Von Löwen gehaltenes ovales Wappen. Cz. 1919. Schön.

4239 Desgl. ½ Thaler 1649. IOAN CASIM : D : G · REX POL · & SVEC · M · D · L · RVS · PR · Gekr. Brustb. r. Rv. MONETA ARGENTEA CIVITATIS GEDANENSIS Ovales v. Löwen gehaltenes Wappen. Cz. 1922. S. g. e.

4240 Danziger Ort 1655. IOH · CAS · D · G · REX POL · & SUEC · M · D · L · R · P · Gekr. Brustb. r. Rv. MON ARGENT CIVIT GEDANENSIS Von Löwen gehaltenes Stadtwappen. Cz. 2063. War geh., s. g. e.

4241 Aehnlicher Ort 1662, Doppelgroschen 1651 u. Schilling 1658. S. g. e. 3

4242 Thorner Doppelducat 1660. IOAN · CAS · D · G · R · POL · ET · SVE · M · D · L · R · P · Gekr. Brustb. r. Rv. ∗ MONETA AVREA CIVIT THORVNENSIS Engel mit Stadtwappen, daneben 16 — 60 / HD — L Zu Cz. 2175. S. g. e.

4243 Desgl. Ducat 1650. Gekr. Brustb. r. Rv. · MONETA · AVREA · CIVIT · THORVNENSIS · ∗ Sonst wie vorher. Cz. 1965. S. g. e.

4244 Desgl. Thaler 1649. Gekr. Brustb. r. Rv. ∗ MONETA NOVA ARGENTEA CIVITATIS THORUNENSIS · ∗ Engel mit ovalem Stadtwappen, daneben 16 — 49 Cz. 1924. S. g. e.

4245 Desgl. Ort 1650. IOAN : CASIM · D : G · REX · POL · ET · SVEC · M · D · L · R · P · Gekr. Brustb. r. Rv. ∗ MONETA NOVA · ARGENT — CIVIT · THORVNENSIS Engel mit Stadtschild zw. 16 — 50 / HD — L, unten (18) Cz. 5212. S. g. e.

4246 Desgl. Ort 1655. Jahreszahl undeutlich. S. g. e.

4247 Desgl. Doppelgroschen 1651. Gekr. Brustb. r. Rv. · · II · GROS · CIV · THORV · DVPL · 1651 · Engel mit Stadtwappen. Cz. 2002. S. g. e.

4248 Desgl. Schilling 1666. Gekr. Monogramm. Rv. Schrift. Cz. 2310. S. g. e.

4249 Elbinger Thaler 1651. · IOAN : CASIM · DG · REX · POL · & · SVEC · MDL · RVS · PRV Gekr. Brustb. r. Rv. + · MONETA · ARGENTEA · CIVITATIS · ELBINGENSIS · 1651 · Engel mit Stadtschild, daneben W — VE Cz. 2005. Schön.

Abgebildet auf Tafel XVIII.

4250 Desgl. Ort 1660. Gekr. Brustb. r. Rv. Verzierter ovaler Schild, oben Engelskopf. Cz. 2177. Gut erh.

4251 Schlecht erhaltene Münzen Johann Casimirs. 29 Gr. 7

4252 **Michael,** 1669—1673. Krönungs-Jeton 1669. Adler auf Erdkugel, zwischen zwei Händen mit Scepter u. Schwert. Rv. SALUS POPULI SUPREMA LEX ESTO ϒ Engel über Burg mit Leuchtthurm. Cz. 2364. Racz. 164. Mm. 28. 5 Gr. S. g. e.

4253 Jeton 1670. Krönung d. Königin. Alleg. Darstellung. Rv. Schrifttafel. Cz. 2365. Mm. 28. 6 Gr. Gut erh.

4254 Med. o. J. (v. J. Buchheim). ℘ MICH · D · G · REX POL · M · DUX LIT · RUS · PRUS · MAS · SAM · V · K · PODL · PO · L · SM · S · CZ : Sehr erhabenes Brustb. r. Rv. IMPERIO SUA FORMA REDIT · Reichsapfel auf e. Tisch, darüber Hand mit Krone. Cz. 2385. Fried. u. S. 4102. Mm. 46. 34,8 Gr. S. g. e.

4255 Ovale Med. o. J. (v. J. Höhn). MICHAEL D · G REX POL · — M · D · L · RUS · PRUS · Bel. Brustb. r. Rv. DEXTERA DOMINI FECIT VIRTUTEM · Hände mit Scepter u. Schwert halten e. Krone

über d. Adler, der auf e. mit POLONIA bezeichneten Kugel steht. Cz. 2388. Racz. 161. Mm. 45/37. 33 Gr. Schön.

Abgebildet auf Tafel XVIII.

4256 Med. o. J. MICHAEL D · G · REX POL : M · D · LIT : RUS : PRUS · Brustb. v. vorn mit grosser Perrücke. Rv. ELEONORA MARIA D · G · REGINA POL : ARCHID : AUST . Ihr Brustb. fast v. vorn. Cz. 2390. Racz. 168. Mm. 64. 109 Gr. Treffl. erh.

Abgebildet auf Tafel XVIII.

4257 Probegulden 1671. MICHAEL : D · G · REX · — POLONIARUM : Bel. Brustb. r., darunter Wappen Leliwa. Rv. · M : D : LITUANIAE — RUSS : PRUSS : 16 — 71 Gekr. Wappen zw. M — H (Mich. Hodermann in Bromberg). Unten $\frac{1}{8}$ Zu Cz. 2371. S. g. e.

Abgebildet auf Tafel XVIII.

4258 Danziger Ducat 1670. MICHAEL D · G · REX POL · M · D · L · RUS · PRUS · Gekr. Brustb. r. Rv. MON · AUREA CIVITAT · GEDANENS · 1670 Von Löwen gehaltenes Stadtwappen. Cz. 2368. Schön.

4259 Thorner Donativ zu zwei Ducaten o. J. MICHAEL · DG · REX POLO · MD · L · RVS · PR · Bel. Brustb. r. Rv. EX AVRO SOLIDO CIVIT · THORVNENSIS · FIERI FEC : * Stadtansicht, unten Stadtburg. Zu Cz. 2397. Schön.

4260 Desgl. Schilling 1671 u. o. J. Cz. 2373 ff. S. g. e. 2

4261 **Johann III.**, 1676—1696. Med. o. J. (v. Höhn). IOAN · III — D : G : REX · POL · Bel. Brustb. r., darunter Medailleurname. Rv. MARIA CASIM : — D · G · REG · POL · Brustb. d. Königin l. Cz. 2517. Mm. 27. 11,2 Gr. S. schön.

4262 Med. 1673 (v. dems.). Sieg bei Choczim. Brustb. v. vorn. Rv. Schlachtfeld. Cz. 2405. Mm. 43. 22,4 Gr. Guss. S. g. e.

4263 Med. 1675 a. d. Empfang d. französ. St. Michaels- u. Heil. Geist-Orden. Kopf Ludwigs XIV. r. Rv. CONCORDIAE VINCVLVM · Gekr. polnisches Wappen mit Ordensketten. Cz. 2410. Mm. 41. 34,6 Gr. S. schön.

4264 Jeton 1676 a. d. Krönung. Bel. Brustb. r. Rv. CORONATUR QVIA PROTEXIT Gekr. Sobieskischild. Cz. 2412. Mm. 28. 6,2 Gr. Verg. S. g. e.

4265 Desgl. 1676. Av. ähnlich wie vorher. Rv. Arm mit Schwert auf welchem drei Lorbeerkränze, darüber Krone. Cz. 2415. Mm. 28. 5,3 Gr. Schön.

4266 Med. 1676 (v. Höhn) a. dens. Anlass. Die Brustb. des Königspaares r. von e. Kranz umgeben. Ohne Umschrift. Rv. CRESCANT CUM PALMIS NOMINA Engel neben gekr. Palme, dahinter Ansicht von Krakau. Cz. 2419. Mm. 47. 43,2 Gr. S. schön.

4267 Med. 1677 (v. Höhn). Ankunft des Königspaares in Danzig. Die Brustb. r. Rv. Lorbeer- u. Palmbaum durch d. Sobieskischild verbunden, darüber Krone. Mit Randschr. Cz. 2428. Mm. 34. 18,6 Gr. Gut erh.

4268 Med. 1683 (v. Höhn) a. d. Befreiung Wiens. IOAN : III D · G · — REX POLONIARUM · Sehr erhabenes bel. Brustb. r. Rv. NEC LUNA DUABUS · Zwei Adler zerbrechen den Halbmond über der Ansicht v. Wien. Unten Cartouche mit VIENNA LIBERA = / TA etc. Cz. 2462. Mm. 58. 78,5 Gr. Schön.

4269 Dambrettstein vom ähnlichen Stempel. Mm. 57. S. g. e.

4270 Med. 1684 (v. Höhn) a. d. Bündniss v. Polen, Oesterreich, Russland u. Venedig gegen die Türken. In fünffachem Schriftkreis das bel. Brustb. r. zwischen Lorbeerzweigen, darüber Krone. Rv. Die Adler v. Oesterreich u. Polen durch Band verbunden, daneben der russische Adler, darunter auf Wolken der Markuslöwe. Unten 4 Städte. Mit Randschrift. Cz. 2480. Mm. 56. 60,4 Gr. S. schön.

4271 Med. o. J. (v. Leherr). Bel. Brustb. r. Rv. ▵ DECUS ▵ ET — TUTAMEN ▵ Gekr. Sobieskischild mit 2 Ordensketten. Cz. 2513. Mm. 17,5. 2,7 Gr. S. g. e.

4272 Med. 1883 (v. Kurnatowski) zur Erinnerung an die Befreiung Wiens. Bel. Brustb. r. Rv. Einzug d. Königs in Wien. Mm. 53. 34,7 Gr. S. schön.

4273 Desgl. 1883. Bel. Kopf r. Rv. Von Engeln gehaltenes Madonnenbild. Mm. 53. 34,8 Gr. Stgl.

4274 Br.-Med. 1883 (v. Tautenhayn). Gekr. Brustb. r. Rv. 7 Zeilen Schrift im Lorbeerkranz. Mm. 70. S. schön.

4275 Desgl. 1883 (v. Pittner). Kopf l. Rv. Stephansdom. Mm. 34 — und 2 Zinnmed. S. schön u. Stgl. 3

4276 Ort 1684, Sechsgröscher 1681 u. 83, u. Dreigröscher 1685. Gut erh. 4

4277 Danziger Ducat 1677. IOAN · III D · G · REX POL · M · D · L · R · P Belorb. Brustb. r. Rv. MON · AUREA CIVITAT · GEDANENS · 1677 · Von Löwen gehalt. Stadtwappen. Cz. 2437. S. g. e.

4278 Desgl. Thaler 1685. IOAN · III · D · G · REX POLON · M · D · L · RUS · PRUS · MAS · Gekr. Brustb. r. Rv. MONETA ARGENTEA CIVITATIS GEDANENSIS Von Löwen gehalt. Stadtwappen, darunter Jahreszahl in Cartouche. Cz. 2498. Schön.

4279 Desgl. Schilling 1688. Gekr. Monogramm. Rv. Werth. Cz. 2504. Schön.

4280 **August II.**, 1697—1733. Krönungsducat 1697. Reitender König r. Rv. Krone u. Schrift. Cz. 2587. S. schön.

4281 Desgl. 1697 (v. J. Kittel). Arm mit Schwert, unten I · K · Rv. Wie vorher. Cz. 2600. Fried. u. S. —. S. schön.

4282 Med. 1697 a. s. Krönung (v. Ch. Wermuth). In zweireihiger Umschrift geharn. Brustb. r. Rv. POLONIS SANG = —VINE IVNCTVS · Stammbaum d. Königs. Tentz. 76,1. Cz. 2586. Mm. 43. 43,6 Gr. S. schön.

4283 Desgl. 1697 (v. Hautsch). Geharn. Brustb. r. Rv. NEC ME — LABOR ILLE GRAVABIT · Polonia übergiebt dem stehenden König die Krone. Mit Randschrift. Cz. 2588. Racz. 266. Mm. 43. 28,8 Gr. Stgl.

4284 Med. 1697 (v. Omeis). Bel. Brustb. r. Rv. Auf Palmzweigen das gekr. Wappen mit sächs. Mittelschild. Rand glatt. Tentz. 75,5. Cz. 2591. Mm. 44. 58 Gr. Schön.

4285 Desgl. 1697 (v. Wermuth). Geh. Brustb. r. Rv. Acht Zeilen Schrift. Cz. 2592. Mm. 12,5. 1,9 Gr. Schön.

4286 Desgl. 1697. Bel. Brustb. r. Rv. REGET ET DEFENDET · Krone auf gekreuztem Scepter u. Schwert. Cz. 2603. 7,2 Gr. Schön.

4287 Desgl. 1697 (v. Wermuth). Av. Wie vorher. Rv. LITTAVIA ASSERTA · Der litth. Reiter l. Im Abschnitt Jahreszahl. Cz. 2606. Mm. 21. 5,5 Gr. S. schön.

4288 Med. 1698 a. d. Beendigung d. Unruhen in Polen. Cz. 2610. Verg. u. geh. 23,1 Gr. Guss.

4289 Med. 1699 (v. Omeis) a. d. Abstammung d. Königs von Wittekind. Gekr. Brustb. r. Rv. Gekr. Brustb. Wittekinds. Cz. 2613. Mm. 44. 43,6 Gr. Gut erh.

4290 Schiessthalerklippe 1699. Gekr. A Rv. VIRTUTE — PARATA Hand aus Wolken setzt d. Hercules e. Kranz auf. Cz. 2615. Schön.

4291 Br.-Zwittermed. 1700 a. d. Frieden v. Ryswick u. d. Entsatz von Königstein. Zwei Engel mit Spruchbändern über Altar. Rv. ACUTA CUSPIDE CONTOS EXPEDIUNT. Vorrückende Soldaten mit langen Lanzen. Mikocki 1685. Mm. 42. Schön.

4292 Med. 1706 (v. P. H. Müller) a. d. Frieden zu Altranstädt. Hercules u. Mars sich die Hände reichend. Rv. Mercur über d. Ansicht v. Leipzig. Cz. 2631. Mm. 37. 14,8 Gr. S. schön.

4293 Desgl. 1706. FRIDER · AUGUST · — REX · ET ELET · SAX · Brustb. r., im Abschn. Jahreszahl. Rv. NONDUM APPARUIT · Aufgehende Sonne. Cz. 2632. Mm. 25. 6,1 Gr. Schön.

4294 Prämienmed. 1707 (v. Grosskurt) für Architekten. D · G · AVGVSTVS II · REX POLON · ELECT · SAXON · Kopf r. Rv. PRAEMIA · AEDIFICANTIBVS · CONSTITVTA · Genius mit Bauplan vor Merkur. Im Hintergrund Gebäude. D. 1150. Cz. —. Mm. 65. 87,4 Gr. Schön.

4295 Med. 1709 (v. Grosskurt) a. d. Zusammenkunft mit d. Königen v. Preussen u. Dänemark in Berlin. Die Köpfe der Monarchen im Dreieck Rv. 11 Zeilen Schrift. Cz. 2641. Racz. 331. Mm. 44. 29 Gr. Schön.

4296 Med. o. J. (v. Grosskurt). a. d. Erneuerung d. weissen Adlerordens. Kopf r. Rv. RESTAVRATOR etc. Thron. Wie Cz. 2709, aber ohne Spruch. Mm. 44. 25,6 Gr. Schön.

4297 Med. 1733 (v. Vestner) a. s. Tod. Bel. Brustb. r. Rv. Obelisk, daneben Genius, das Bild d. Königs gen Himmel tragend. D. 1341. Cz. 2683. Mm. 43. 29,7 Gr. S. schön.

4298 Desgl. 1733 (v. Grosskurt). D + G + FRIDERICVS + AVGVSTVS + MAGNVS + REX + POL + & + EL + SAX + etc. Büste auf Piedestal r. Rv. CONSENESCAT — MECVM ❀ Engel mit Räuchergefäss vor Säule mit gekr. Medaillonbild d. Königs Friedr. August II. Cz. 2682. Mm. 55. 58 Gr. S. schön.

4299 Desgl. 1733 (v. Grosskurt). Brustb. Friedr. Augusts II. r. Rv. MEMORIÆ · ÆTERNÆ · — OPTIMI · PARENTIS · Säule mit Statue d. verstorbenen Königs. Cz. 2689. Mm. 65. 116,5 Gr. S. schön.

4300 Leipziger Ducat 1702. Der r. reitende König mit Marschallstab. Rv. Gekr. Wappen auf Waffen und Fahnen. Baumg. 677. S. schön.

4301 ½ Ducat 1702. Bel. Brustb. r. Rv. Unter Krone die Wappen von Sachsen u. Polen. Baumg. 674. Schön.

4302 Beichlingscher Thaler 1702. Danebrogkreuz von 4 gekr. Namenschiffren umgeben. Rv. Gekr. Wappen. Cz. 2622. S. g. e.

4303 Doppelgroschen 1705, 7 u. 11 u. Groschen 1703. Gut erh. 4

4304 Danziger Ducat 1698. AUGUST · II · D · G · REX POL · M · D · L · R · P · EL · S · Gekr. Brustb. r. Rv. MON · AUREA CIVITAT · GEDAN · 1698 Von Löwen gehaltenes Stadtwappen. Cz. 2612. Stgl.

4305 **Stanislaus Leszczynski,** 1704—1766. Satyr. Jeton 1734 a. s. Flucht. STANISLAVS I · ATQ · II * (rückl.). Kopf l. Rv. 10 Zeilen Schrift. Cz. 2729. Mm. 22. S. g. e.

4306 **Maria Leszczynska,** Gemahlin Ludwigs XV. von Frankreich. Med. 1725 (v. Duvivier) a. d. Hochzeit. Die Brustbilder einander gegenüber. Rv. Trauungsscene. Cz. 2738. Racz. 438. Mm. 41. 36,8 Gr. Schön.

4307 Br.-Med. 1725 (v. dems.). Brustb. Ludwigs XV. r. Rv. Wie vorher. Cz. 2743. Mm. 41. Schön.

4308 Jeton 1725 (v. Marl), vom Berliner französ. Gesandten Graf Rothenbourg gewidmet. Verschlungene Hände über Altar. Rv. 4 Zeilen Schrift im Kranz. Cz. 2747. Mm. 29. 6,2 Gr. S. g. e.

4309 Med. 1725 (v. Vestner). LUDOVICUS · XV · D · G · FR · ET NAV · REX · Geh. Brustb. r. Rv. CONVENIVNT ET IN VNA SEDE MORANTVR MAIESTAS ET AMOR Die Vermählten in e. von Schwänen gezogenen Wagen. Cz., Racz. etc. —. Mm. 37. 19,9 Gr. S. schön.

4310 Jetons 1750 u. 51. Brustb. d. Königin l. Rv. Lorbeer- bezw. Rosenstrauch. Je Mm. 28 u. 7,3 Gr. S. g. e. 2

4311 **August III.,** 1733—1763. Med. 1719 (v. Wermuth) a. s. Vermählung mit d. Erzherzogin Maria Josepha. Adler mit dem Medaillonbild der Braut. Rv. 13 Zeilen Schrift. Cz. 2659. Dassd. 1261. Mm. 29. 7 Gr. S. schön.

4312 Thaler 1719 a. dieselbe Gelegenheit. INDISSOLVBILITER Zwei Hände verbinden zwei Herzen. Rv. 10 Zeilen Schrift. Cz. 2655. Mont. 1548. Schön.

4313 Freiberger Huldigungsmed. 1733 (v. Höckner). Geh. Brustb. r. Rv. Ansicht d. Stadt mit dem Bergwerk. Dassd. 1349. Cz. 6674. Mm. 42. 29 Gr. S. schön.

4314 Med. 1733 (v. Werner) a. d. Königswahl. Kopf r. Rv. AVCTA AVGVSTI FELICITAS Polonia neben e. Altar auf den e. Adler e. Krone neben dem Kurhut niederlegt. Dassd. 1352. Cz. 2749. Mm. 44. 29 Gr. S. schön.

4315 Krönungsjeton 1734. MERVIT · ET · TVEBITVR · Krone. Rv. 7 Zeilen Schrift. Cz. 2752. Mm. 26. 3,4 Gr. Schön.

4316 Med. 1734 (v. Grosskurt) a. d. Krönung. Geh. Brustb. r. Rv. CONCORDIBVS LIBERÆ GENTIS SVFFRAGIIS · Krönungsscene. Cz. 2751. Mm. 55. 58,2 Gr. Schön.

4317 Med. 1738 (v. Grosskurt) a. d. Vermählung s. Tochter Maria Amalia mit Karl III. v. Neapel. Die Brustb. einander gegenüber. Rv. Schrift. Cz. 2761. Mm. 41. 29 Gr. Gut erh.

4318 Gulden 1738, a. dens. Anlass. CORONAM — MERENTUR Arm mit Krone über Altar. Rv. Schrift. Cz. 2762. S. g. e.

4319 Med. 1745 (v. Vestner) a. d. Dresdner Frieden. AVGVSTVS III · POL · — REX M · D · LITH · EL · SAX · Belorb. Brustb. r. Rv. SPERATA TEMPORVM FELICITAS Drei allegor. Frauengestalten. Racz. 385. F. u. S. 4321. Mm. 44. 29,8 Gr. Stgl.

4320 Med. 1747 (v. Wermuth) a. d. Hochzeit s. ältesten Sohnes mit Antonia von Bayern. Brustb. d. Königs r. Rv. Die Köpfe der Neuvermählten einander gegenüber. Cz. 2771. Mm. 43. 32,4 Gr. Schön.

4321 Med. 1747 (v. Wermuth). Vermählung s. Tochter Maria Josepha mit d. Dauphin. Die Köpfe d. Paares einander gegenüber. Rv. 8 Zeilen Schrift. Dassd. 1412. Cz. 2777. Mm. 43. 29 Gr. War geh., pol. Gut erh.

4322 Desgl. 1747 (v. Marteau). Die Köpfe d. Paares einander gegenüber. Rv. Kopf Ludwigs XV. r. Wie Cz. 2778. Mm. 41. 31,5 Gr. S. schön.

4323 Med. 1762 (v. Wermuth). Fest d. weissen Adlerordens. Brustb. r. Rv. Tisch mit Ordensinsignien. Cz. 5999. Mm. 54. 69,8 Gr. S. g. e.

4324 Doppelducat 1753. Gekr. Brustb. r. Rv. Gekr. rundes Wappen zw. Zweigen, unten E · D · C · Cz. 2812. War geh., pol. S. g. e.

4325 Thaler 1754. Wie vorher. Cz. 2860. S. g. e.

4326 ½ Thaler 1754. Wie vorher. Cz. 2864. S. schön.

4327 Tympf 1753 (2) u. 1755. — Sechsgröscher 1753 (3). — Dreigröscher 1753 (2). — Poltorak 1753 u. 56. — 3 Kupfermünzen. Meist gut erh. 13

4328 Danziger Ducat 1734. Gekr. Brustb. r. Rv. Ovaler, von Löwen gehaltener Stadtschild. Cz. 2756. Schön.

4329 Desgl. Probe-2 Gulden 1760. Gekr. Brustb. r. Rv. Von 2 Löwen gehaltener Stadtschild. Cz. 2937. Späterer Abschlag. An einigen Stellen schwach ausgeprägt, sonst Stgl.

4330 Desgl. Gulden 1762 u. 63. Aehnl. wie vorher. Cz. 2968 ff. S. g. e. 2

4331 Desgl. Tympfe 1759 u. 60. Wie vorher. Zu Cz. 2934. Schön. 2

4332 Desgl. Sechsgröscher 1760, 61 u. 63. — Dreigröscher 1755. S. g. e. 4

4333 Desgl. Feinsilberabschläge d. Dreigröschers 1763 u. d. Schillings 1761. S. g. e. u. schön. 2

4334 Thorner Dreigröscher 1763 (3) u. Schilling 1762. Gut erh. 4

4335 Elbinger Ort 1763. D · G · AVGVST · III · R · POL · M · D · L · R · P · D · S · & · EL · Gekr. Brustb. r. Rv. + MONETA · ARGENTEA · CIVIT · ELBINGENSIS Wappen, darüber I · J Unten 17 — 63 F · L · S · / Secund : zeb : Cz. 2995. S. schön.

4336 Elbinger Dreigröscher 1763. Gekr. Monogramm. Rv. Stadtwappen, darüber 3 Cz. 2999. Schön.

4337 Desgl. Schillinge 1761 u. 63. Monogramm u. Werth. Cz. 2964, 65 ff. S. g. e. 4

4338 Desgl. 1761. Wie vorher. Im Monogramm C — H — S (Swerdtner). Zu Cz. 2966. S. g. e.

4339 **Stanislaus August,** 1764—95. Med. o. J. (v. Holzhäusser). Kopf r. mit Diadem. Rv. PRO FIDE GREGE ET LEGE · Gekr. ovales Wappen zw. Lorbeer- u. Eichenzweig. Racz. 505. Cz. 3399. Mm. 40. 32 Gr. S. schön.

4340 Med. 1764 (v. Holzhäusser) a. s. Krönung. Av. Wie vorher. Rv. Königskrone auf Sockel mit Kissen. Racz. 486. Cz. 2029. Mm. 37. 16,9 Gr. S. schön.

4341 Desgl. 1764 (v. Pingo). Kopf r. Rv. Strahlende Königskrone. Cz. 3027. Mm. 33. 17,3 Gr. S. schön. — Jeton. Krone. Rv. Schrift. Cz. 3030. Gut erh. 2

4342 Med. 1766 (v. Holzhäusser) a. d. Münzreform. Sitz. Pallas mit dem Bildnis des Königs, neben Münzpresse. Im Hintergrund das Schloss in Warschau. Rv. Zwischen Lorbeerzweigen 12 Zeilen Schrift. Racz. 507. Cz. 3052. Mm. 67. 160,9 Gr. S. g. e.

4343 Med. 1768 (v. Oexlein) a. d. den Dissidenten erteilten Rechte. Brustb. halb links. Rv. Pax u. Justitia im Concordiatempel. Racz. 518. Cz. 3099. Mm. 38. 21,9 Gr. Stgl.

4344 Med. 1771 (v. Oexlein) a. d. misslungene Attentat gegen den König. Der König zwischen Furien, im Hintergrunde Stadtansicht. Rv. Der König von der Vorsehung zum Warschauer Schloss zurückgeführt. Racz. 520. Cz. 3124. Mm. 43. 22 Gr. Schön.

4345 Med. 1789 (v. Loos) a. d. Reiterstatue Johann Sobieskis u. die Vermehrung des Heeres. Das Denkmal. Rv. PROPRIO MARTE TUTA Steh. Polonia mit Schwert u. Schild. Cz. 3309. Mm. 51. 58 Gr. Schön.

4346 Med. 1791 (v. Holtzhey) a. d. Constitution vom 3. Mai. Belorb. Kopf r. Rv. Genius mit Freiheitshut neben Globus mit d. poln. Wappen. Racz. 541. Cz. 3326. Mm. 45. 24,3 Gr. S. g. e.

4347 Spiel-Jeton 1779. Kopf r. Rv. Gekr. Wappen. Cz. 3218. Mm. 22. 2,9 Gr. S. g. e.

4348 $1^1/_2$facher Ducat 1794. Kopf r. Rv. Wappen v. Polen u. Litthauen, darunter Wappen Ciolek zw. Palmzweigen. Unten $1^1/_2$ Cz. 3365. Stgl.

4349 Ducat 1766. Der steh. König r. Rv. Tafel mit MONETA / AUREA / POLONI · / AD LEG · / IMPER · Cz. 3059. S. g. e.

4350 Desgl. 1781. Kopf r. Rv. AUREUS / NUMMUS / POLONIÆ / ANNO / 1781 im Lorbeerkranz. Unten E · — B · Cz. 3240. S. schön.

4351 Conv.-Thaler 1766. Brustb. Rv. Wappen, unten F—S Cz. 1683. S. g. e

4352 Desgl. 1774. Kopf. Rv. Wappen, unten A.— P. Cz. 3169. Gut erh.

4353 Desgl. 1775. Wie vorher, aber E.— B. Cz. 3177. S. g. e.

4354 Desgl. 1788. Aehnlich wie vorher. Eckiges Wappen. Cz. 3300. S. g. e.

4355 Courant-Thaler 1794. Wie vorher, unten 6.— 24. Gut erh.

4356 Thaler 1793. Conföderation v. Targowitz. Beiders. Um- u. Aufschrift. Cz. 3353. S. schön.

4357 ½ Thaler 1767. Kopf r. Rv. Gekr. Wappen, unten F · — S · Cz. 3088. Schön.

4358 Desgl. 1768. Wie vorher, aber I · — S · Cz. 3101. Gut erh.

4359 Desgl. 1772, mit A · — P — Desgl. 1783, mit E · — B · Cz. 3148 u. 3260. Gut erh. 2

4360 Desgl. 1788. Aehnlich wie vorher, mit E · — B · Cz. 3301. Schön.

4361 Feinsilber-Probe-½ Thaler 1771. STANISLAUS AUGUSTUS D · G · REX POLON · M · D · LITU · Kopf r. Rv. VINCIT FRAUDEM Schmelzofen, im Abschnitt 1771 Cz. 3130. Stgl.

4362 Feinsilber-Probe-Doppelgulden 1771. Kopf r. Rv. Hand mit Münze auf Probirstein. Cz. 3131. Schön.

4363 Feinsilber-Probegulden 1771. Kopf r. Rv. Schmelztiegel. Cz. 3133. Stgl.

4364 Feinsilber-Probegroschen 1771. Gekr. Monogramm. Rv. Schrift. Cz. 3137. S. schön.

4365 Gulden 1769, 85 u. 94. — Halbgulden 1767. — 2 Gr. u. Groschen 1767 u. 8 Kupfermünzen. Gut u. s. g. e. 14

4366 Bronzegewicht des Ducaten 1768. Gekr. Wappen. Rv. Schrift. Cz. 3113. S. g. e.

4367 Danziger Sechsgröscher 1764 u. Schilling 1766. Gut erh. 2

4368 Thorner Sechsgröscher 1765. Gekr. Kopf r. Rv. Engel hinter Stadtschild. Cz. 3045. S. g. e.

4369 Desgl. Dreigröscher 1765. Gekr. Monogramm. Rv. Wie vorher. Cz. 3048. Gut erh.

4370 Desgl. Schilling 1765. Gekr. Monogramm. Rv. ♔ / SOLID / CIVITAT / THORUN / + Wappen + Cz. 3050. S. g. e.

4371 Medaillen aus der Serie d. poln. Könige v. Holzhäusser: Wenzel II., Ludwig u. Wladislaus III. Brustb. Rv. Schrift. Mm. 45. Zns. 120 Gr. S. schön. 3

4372 **Friedrich August als Herzog von Warschau,** 1807—15. Ducat 1812. Kopf r. Rv. Gekr. Wappen zw. Palmenzweigen. Cz. 3469. S. schön.

4373 Courant-Thaler 1812. Wie vorher. Cz. 3470. S. g. e.

4374 ⅓ Thaler 1814, 5 Groschen 1811 u. Kupfergroschen 1812. S. g. e. 3

4375 **Alexander I.,** 1815—25. Goldne Miniaturmed. auf d. ersten poln. Reichstag. Kopf r. über dem poln. Adler. Rv. Geöffnetes Buch etc. Cz. 3520. Mm. 10. 1 Gr. S. schön.

4376 Med. 1815 (v. Baerend) a. d. Wiederherstellung d. Königreichs Polen. Belorb. Kopf r. Rv. UNUS / QVI NOBIS / RESTITUIT / REM etc. Cz. 3500. Mm. 51. 61,7 Gr. S. schön.

4377 Med. 1817 (v. Stuckhardt). Eröffnung d. Eisenhütte in Bialogony. Kopf r. Rv. Ansicht d. Hütte. Cz. 3509. Mm. 50. 58,2 Gr. S. schön.

4378 Med. 1826. Tod Alexanders I. Kopf r., darüber Stern. Rv. Schrift im Lorbeerkranz. Wie Cz. 3597. Mm. 40. 34,6 Gr. S. schön.

4379 Aehnliche kleinere Med. 1826. Cz. 3601. Mm. 26. 9,3 Gr. S. schön.

4380 50 Gulden 1817. Kopf r. Rv. Doppeladler mit poln. Wappen. Plage 1. Schön.

4381 25 Gulden 1817. Wie vorher. Cz. 3511. Zu Pl. 11. Schön.

4382 10 Gulden 1822. Wie vorher. Pl. 25. S. g. e.

4383 2 Gulden 1820, 1 Gulden 1818, 5 Groschen 1823 u. 1 Kupfergroschen 1824. Gut erh. 4

4384 **Nicolaus I.,** 1825—1855. Jeton 1829 auf die Krönung. Kopf r. Rv. Strahl. Krone. Cz. 7924. Mm. 15,5. 3,2 Gr. S. schön.

4385 10 Gulden 1827. Kopf Alexanders I. r. Rv. Gekr. Doppeladler. Pl. 30. Schön.

4386 1 ½ Rubel 1835. Gekr. Doppeladler. Rv. Werthangabe. Cz. 3688. Schön.

4387 ¾ Rubel 1838, 2 Gulden u. Gulden 1830, 2 Gulden u. Gulden 1839, 50 Groschen 1846, 10 u. 5 Groschen 1840 u. 2 Kupfermünzen. S. g. e. u. gut erh. 10

4388 **Revolution 1831.** 5 Gulden (2), 2 Gulden (2), 10 Groschen u. Kupfer- 3 Groschen. Cz. 3660 ff. Schön. 6

4389 **Alexander III.,** 1881—1894. Br.-Med. 1891 a. d. Säcularfeier der Gleichberechtigung der Stände. Stehende Polonia. Rv. 3 Männer sich die Hände reichend. Mm. 42. Schön.

Portugal.

4390 **Peter II.,** 1683—1706. Jeton o. J. (v. Gil). Brustb. r. Rv. SIC · SE · NOVISSE · IUVABIT · Sonne. Fern. p. 19. Mm. 17. 2 Gr. Schön.

4391 **Maria I.,** 1777—1799. 400 Reis 1793. Gekr. Wappen. Rv. Kreuz. Schön.

4392 **Peter V.,** 1853—1861. 100 Reis 1854. Kopf r. Rv. Werth im Kranz. S. g. e.

4393 16 verschiedene Kupfermünzen von Johann V., Maria etc. Meist schön. 16

Spanien.

4394 **Ferdinand VI.,** 1746—1759. 2 Realen 1751. Gekr. Wappen. Rv. Gekr. Erdkugeln zw. Säulen. S. g. e.

4395 **Paul IV.,** 1788—1808. 2 Scudi 1794. Brustb. r. Rv. Gekr. von d. Vliesskette umgebenes Wappen. S. g. e. — u. 2 Realen 1793. Gut erh. 2

4396 **Ferdinand VII.,** 1808 u. 1814—1833. Peso 1816 zu 8 Realen, in Mexiko geprägt. Kopf r. Rv. Wappen zw. Säulen. Gut erh.

4397 ½ Peso 1812 zu 4 Realen, in Cadiz geprägt. Rv. Gekr. Wappen. Gut erh.

4398 **Isabella II.,** 1833—1868. 4 Realen 1844 (gel.), 2 Realen 1849 u. 53, Real 1860 u. 40 Centavos 1867. S. g. e. 5

4399 Lot von 9 gering erh. spanischen Silbermünzen. 28 Gr., — u. 6 Kupfermünzen. 15

Erzbisthümer.

Agram.

4400 **Georg Haulik v. Varallya,** 1837—1869. Med. 1853 (v. Radnitzky) a. d. Erhebung zum Erzbisthum. Ansicht der Domkirche. Rv. Elf Zeilen Schrift. Reimm. 8480. Mm. 49. 43,8 Gr. S. schön.

Cöln.

4401 **Philipp von Heinsberg,** 1167—1191. Denar. Sitz. Erzbischof v. vorn, mit Buch u. Stab. Rv. Dreithürm. Kirchengebäude. Cappe 431. G. e.

4402 **Adolph von Altena,** 1193—1205. Denar. Aehnlich wie vorher. Cappe 468. S. g. e.

4403 **Dietrich I. von Heinsberg,** 1208—1212. Denar. Sitz. Erzbischof mit 2 Fahnen. Rv. Brustb. St. Peters mit Buch u. Schlüssel unter Dreibogen. Cappe 494. S. g. e.

4404 **Engelbert I. v. Berg,** 1216—1225. Denar. Sitz. Erzbischof mit Stab u. Buch. Rv. Einthürmiges Kirchengebäude mit zwei Fahnen. Cappe 535. S. g. e.

4405 **Konrad v. Hochstaden,** 1238—1261. Denar. Sitz. Erzbischof mit 2 Fahnen. Rv. Dreithürmiges Kirchengebäude, im Thore ein Stern. Aehnl. Cappe 608. S. g. e.

4406 Denar. Erzbischof mit Stab u. Buch. Rv. Heiliger mit 2 Fahnen über flachem Gebäude. Cappe 655. S. g. e.

4407 Denar. Av. Wie vorher. Rv. Thurm zw. Fahnen auf 3 Bogen. Cappe 615. S. g. e.

4408 **Engelbert v. Falkenberg,** 1261—1275. Denar. Sitz. Erzbischof wie vorher. Rv. Dreithürmiges Gebäude mit 2 Fahnen. Cappe 698. Gut erh.

4409 **Siegfried v. Westerburg,** 1275—1297. Soester Denar. Av. Wie vorher. Rv. Dreithürmiges Gebäude. Auf der Thür Schlüsselblatt. Cappe 765. S. g. e. 2

4410 Denar. Av. Wie vorher. Rv. 3 Thürme auf zwei Spitzbogen. Cappe 727. Gut erh.

4411 **Adolph v. Schauenburg,** 1546—1556. Deutzer Thaler 1555. Steh. Heiliger. Rv. Beh. Wappen Sch. 3272. Schlecht erh.

4412 **Joseph Clemens v. Bayern,** 1688—1723. Br.-Med. 1712. Sieg de Franzosen bei Denaie. Brustb. r. Rv. Fortuna in einem Garten. v. Merle 94. Mm. 43. Schön.

4413 **Clemens August v. Bayern,** 1723—1761. 6 Mariengr. 1754 u. 1/6 Thaler 1755. Gekr. Wappen. Rv. Werth. S. g. e. u. gut erh. — u. 8 schlecht erh. Silber- u. 5 Kupfermünzen. 15

Erlau.

4414 **Ladislaus Pyrker,** 1827—1847. Med. 1827 (v. Fabris). Wahl zum Erzbischof. Brustb. l. Rv. Emblem u. 12 Zeilen Schrift. Mm. 53, 57 Gr. Well. 14567. S. schön.

4415 Med. 1837. Einweihung d. Domkirche. Ansicht. Rv. Schrift. Mm. 40. 26,2 Gr. Mont. 1529. Stgl.

4416 Med. 1842 (v. Schön). 50jähr. Jubiläum s. Eintritts in d. Stift Lilienfeld. Brustb. l. Rv. Ansicht d. Stiftes. Mm. 46. 35 Gr. Mont. 1526. Stgl.

4417 Med. 1846 (v. Lange). 50jähr. Priesterjubiläum. Brustb. l. Rv. Kelch in Nische. Mont. 1528. Mm. 46. 52,5 Gr. S. g. e.

4418 Med. o. J. (v. Lange) a. s. Tod. Kopf l. Rv. Sitz. Engel mit Harfe. Mm. 49. 61,3 Gr. Stgl.

4419 **Adalbert Bartakovics.** Med. 1865 a. s. 50jähr. Priesterjubiläum. Brustb. r. Rv. Schrift u. Umschrift. Mont. 1477. Mm. 45. 35,6 Gr. Stgl.

4420 **Joseph Samassa.** Br.-Med. 1902 a. s. 50jähr. Priesterjubiläum. Brustb. v. vorn. Rv. Kelch über Schrifttafel. Mm. 56. S. schön.

Gran.

4421 **Peter Pazmany,** 1616—1637. Gulden o. J. ✠ · PETRVS · S · R · E · CARDINALIS · PAZMANY · Brustb. r. mit Barett. Rv. ✠ ARCHIEPISCOPVS · STRIGONIENSIS Wappen, darüber Cardinalshut in bogiger Einfassung. Sch. 3381. S. g. e.

Abgebildet auf Tafel XXI.

4422 **Emerich Graf Esterhazy,** 1725—1745. Med. 1738 (v. Donner). Brustb. r. Rv. Opferaltar. Well. 1319. Mm. 24. 4 Gr. Stgl.

4423 **Erzherzog Karl Ambrosius,** 1785—1809. Med. 1809 (v. Lang) a. s. Tod. Brustb. l. Rv. Grabmal. Mont. 2376. Mm. 55. 43,8 Gr. S. schön.

4424 **Alexander Fürst Rudna,** 1820—1831. Med. 1820 a. s. Einsetzung. Gekr. Wappen, darüber Cardinalshut. Rv. 13 Zeilen Schrift. Mm. 42. 16,8 Gr. Stgl.

4425 Med. 1822 (v. Lang). Grundsteinlegung d. neuen Kirche. Brustb. r. Rv. 19 Zeilen Schrift. Mm. 46. 34,8 Gr. S. g. e.

4426 Desgl. 1822. Aehnlich. 15 Zeilen Schrift. C. Sch. 1936. Mm. 31. 13,1 Gr. S. g. e.

4427 **Joseph Kopacsy,** 1839—1847. Med. 1844. Kirche. Rv. 7 Zeilen Schrift. Mm. 26. 13,1 Gr. S. g. e.

4428 **Joh. Scitovsky,** 1849—1866. Med. 1859 a. s. 50jähr. Priesterjubiläum. Brustb. l. Rv. Abendmahlskelch. Mm. 45. 26 Gr. Stgl.

4429 Br.-Med. 1856 a. d. Einweihung d. Basilika. Ansicht. Rv. Schrift. Mm. 45. S. schön. — 2 Zinnmed. u. 2 Jetons. 5

4430 **Johann Simor.** Med. 1882 (v. Jauner) a. s. 25jähr. Bischofsjubiläum. Brustb. v. vorn. Rv. Wappen u. Ordenskreuz, Mm. 45. 33,2 Gr. Stgl.

Mainz.

4431 Lot von 5 kleinen Silber- u. 15 Kupfermünzen. S. g. e. 20

Olmütz.

4432 **Franz Graf Dietrichstein.** Br.-Med. o. J. FRANCISCVS · CARD · A DIETRICHSTAIN · Brustb. mit Barett fast v. vorn. Rv. ✠ MARCOMANORVM · EPISCOPVS · PRINCEPS · Unter Cardinalshut ovales, verziertes Wappen. Mayer 11. Mm 39. S. g. e.

4433 Jeton 1636 zum Geburtstag d. Kaiserin gewidmet. Gekr. F̂M Rv. Schrift im Lorbeerkranz. M. 62. Mont. 797. Mm. 20. 2 Gr. Gel. S. g. e.

4434 Ducat o. J. · FRA · C · A · DIETRICHSTAIN · EP · OLO · Unter Cardinalshut quadr. Wappen mit Mittelschild. Rv. SVB VMBRA ALARVM TVARVM Madonna. M. 15. Schön.

Abgebildet auf Tafel XX.

4435 Desgl. 1626. · F · CA · ET · PRINC · A · DIETRICHSTAIN · EP · OL* Wappen wie vorher. Rv. SVB · VMBRA · ALARVM · TVARVM 1626 + Madonna. M. —. C. Sch. 2102. S. g. e.

Abgebildet auf Tafel XX.

4436 Thalerklippe o. J. vom Stempel des ½ Thalers. FRAN · CARD · A · DIETRICHSTAIN EPS · OLOMV · 8 Brustb. r. Rv. SVB VMBRA A — LA — RVM TVARVM Madonna über den nebeneinander gestellten Familien- u. Stiftswappen. M. 24. Verg., geh. u. mit 3 Kettchen versehen. S. g. e.

Abgebildet auf Tafel XX.

4437 Thaler o. J. Darstellungen u. Umschriften wie vorher. Mit OLOMV : 8 M. 21. Sch. 3628 Anm. S. g. e.

4438 Thaler o. J. FRAN · CAR — · A · DIETRI — CHSTAIN · Drei Wappen ins Kleeblatt gestellt, dazwischen 8 Rv. S · WENCES · ECCLÆ · — OLOMVCEN · PAT · Steh. gekr. St. Wenzel mit Fahne u. Adlerschild. M. 4. Sch. 3631. S. g. e.

Abgebildet auf Tafel XX.

4439 ½ Thaler vom Stempel d. Klippe No. 4436. M. 29. War geh. S. g. e.

4440 Groschen 1617. Brustb. r. mit Barett. Rv. 3 Wappen. M. 41, — u. eins. Heller 1615. M. 38. S. g. e. 2

4441 **Erzherzog Leopold Wilhelm,** 1637—1662. Fünfzehner 1659 u. 62. Brustb. r. Rv. Gekr. Wappen. M. 100 u. 103. S. g. e. 2

4442 Groschen 1656 (2), 1658 u. 1660. — Kreuzer 1654 u. 1659. S. g. e. 6

4443 **Erzherzog Karl Joseph,** 1662—1664. Fünfzehner 1664. Brustb. v. vorn. Rv. Gekr. Wappen. M. 117. S. g. e.

4444 **Karl Graf Liechtenstein,** 1664—1695. Goldene Medaille o. J. zu 30 Ducaten. · CAROL9 D : G · EP̄VS · OLOMVCENSIS · DVX · S · R · I · PC̄EPS Brustb. r. in geblümtem Talar. Rv. · REGIÆ · BOHE — MIÆ · E · DE · LIECH — T — ENSTAIN · CO : Verziertes Wappen mit Mitra u. Fürstenhut neben welchen zwei Engel Krummstab u. Schwert halten. In den Verzierungen C — H Nur Monn. en or p. 38. Mm. 64. 103,8 Gr. Vorzügl. schön. *Abgebildet auf Tafel XX.*

4445 10 Ducaten 1678. · CAROL9 D : G · EPVS · OLOMVCENSIS · DVX · S · R · I · P̄CEPS · Brustb. r. im reich verzierten Talar. Rv. ✻ REG : — CAP : BOHE : ET · DE – LIECHSTENSTAIN – CO – M Reich verziertes Wappen, mit Krone u. Inful besetzt. Im Schnitzwerk 16 — 78 Vor dem Brustb. 10 eingestempelt. M. 235. War geh. Schön.

4446 5 Ducaten 1676. ✻ CAROL9 D : G · ĒPVS · OLOMVCENSIS · DVX · S · R · I · PRINCEPS Brustb. r. Rv. REG · CAPELLÆ · BOHE ·

ET — DE · LIECHTENSTAIN · CO : 16 ❀ 76 · Verziertes Wappen wie vorher. M. —. S. schön.

4447 Ducat 1684. Brustb. r. Rv. Verziertes Wappen, zwischen Mitra u. Fürstenhut die Jahreszahl. M. 258. S. g. e.

4448 1/6 Ducat 1671. Brustb. r. Rv. Gekr. Adler. M. 205. War geh. Gut erh.

4449 1/6 Ducat o. J. CAROL · D · G · EPVS · — OLOMVCEN · Brustb. r. Rv. Wappen wie bisher, ohne Umschrift. M. 121. Schön.

4450 Doppelthaler 1678. Vom Stempel d. 10 Ducatenstücks No. 4445. Wie Sch. 3640. M. 238. Schön.

Abgebildet auf Tafel XX.

4451 Thaler 1683. + CAROL 9 D ⁑ G * EPVS * OLOMVCENSIS * DVX * S * R * I * PRINCEPS Kleineres Brustb. r. wie bisher in verziertem Talar. Rv. * REG ⁑ – CAP ⁑ BOHE ⁑ E * DE * – LIECHTENSTAIN – * CO — M Reichverziertes Wappen wie bisher. Oben 1683. M. 252. Sch. 3641. Schön. *Abgebildet auf Tafel XX.*

4452 Thaler 1695. Aehnlich, aber grösseres Brustb. M. 301. Schön.

4453 Fünfzehner 1675 u. 1694 (2). — Sechser 1674. — Groschen 1666, 69, 70 u. 95, u. eins. ½ Kreuzer 1683 (2). S. g. e. 10

4454 **Karl von Lothringen,** 1695—1711. 5 Ducaten 1704, Abschlag vom Thalerstempel. Brustb. r. in reich mit Spitzen bes. Kleide. Rv. Ovales Wappen auf e. von zwei Adlern geh. Malteserkreuz. M. 343. Mont. 2887. S. schön.

4455 Doppelducat o. J. Brustb. r. Rv. Wappen mit Malteserkreuz auf verzierter Cartouche. M. 318. Mont. 2889. Schön.

4456 Thaler 1701. Brustb. r. Rv. Gekr. ovales Wappen auf Malteserkreuz. Jahreszahl in der Krone. M. 321. Sch. 3643. Schön.

4457 Thaler 1704. Brustb. r. Rv. Wappen auf Kreuz, das von zwei Adlern gehalten wird. Sch. 3647. Schön.

4458 Thaler 1705. Aehnlich. War geh. S. g. e.

4459 1/2 Thaler 1702. D : G : CAROL · — EPVS · OLOMVCE : Brustb. r. Rv. Wappen wie vorher. M. 332. Schön.

4460 Desgl. 1703 u. 5. Aehnlich. Sch. 3646 u. 50. Schön. 2

4461 Fünfzehner 1710, Sechser 1710 u. Kreuzer 1704 u. 7. Gut erh. 4

4462 **Wolfgang Graf Schrattenbach,** 1711—1738. Sekundiz-Medaillon 1721. Medaillonbrustb. r. umgeben von den Wappen des Papstes, des Kaisers, des Stifts Olmütz und d. Familie Schrattenbach. Rv. Umschrift u. Aufschrift in 18 Zeilen. M. 431. C. Sch. 2114. Mm. 63. 61 Gr. S. schön.

4463 Medaillon 1726 auf die Infulirung der Domherren Graf Kolowrat, Graf Oedt, Prinz v. Holstein, Graf Eckh u. Hungersbach. Sehr erhabenes Wappen des Stifts zwischen Religio u. Justitia. Rv. Im doppelten Schriftkreis Stiftswappen, darunter die Wappen der Domherren. M. 447. C. Sch. 2116. Mm. 67. 77 Gr. S. schön.

4464 Ablassmed. 1728. Schrift in 15 Zeilen, darunter Namenschiffre des Erzbischofs. Rv. Christuskopf r. mit Strahlenglorie. Zu M. 1728. Mm. 43, 24 Gr. Schön.

4465 4 Ducaten 1713, Abschlag des 1/2 Thalers. Brustb. r. mit Calotte. Rv. Unter Cardinalshut verziertes ovales Wappen. Aehnlich M. 405. Schön.

4466 Ducat o. J. Brustb. wie vorher. Rv. Wappen mit Cardinalshut wie vorher. M. 394. S. g. e.

4467 1/4 Ducat o. J. Brustb. r., darunter $\frac{1}{4}$ im Oval. Rv. Unter Cardinalshut 3 ovale Wappen. M. 397. Schön.

4468 Desgl. o. J. Stiftswappen, darunter $\frac{1}{4}$ Rv. Familienwappen mit Cardinalshut. M. 396. Schön.

4469 Thaler 1721. Brustb. r. Rv. Ovales Wappen. Sch. —. M. 435. S. g. e.

4470 Thaler 1727, 28 u. 1733. Brustb. r. Rv. Unter Cardinalshut 3 Wappen. M. 453, 58 70. S. g. e. 3

4471 ½ Thaler 1712. Brustb. r. Rv. Wappen in ausgeschweiftem Schild. M. —. Sch. 3656. S. g. e.

4472 Desgl. 1722. Wie vorher. Ovales Wappen. M. 438. S. g. e.

4473 Desgl. 1727 u. 33. Av. wie vorher. Im Rv. 3 Wappen. M. 455. S. g. e. 2

4474 Fünfzehner 1712. WOLFGANG9 D : G : S : R : E : CARD — DE SCHRATTEMBACH Brustb. r. Rv. Wappen in geschweiftem Schild. M. —. S. g. e. — Sechser 1712 u. 1713. S. g. e. u. ger. erh. 3

4475 **Jacob Ernst Graf Liechtenstein,** 1738—1745. Med. 1738 a. s. Wahl. Strahl. Herz von geflügelten Herzen umgeben. Rv. Wappen u. 7 Zeilen Schrift. M. 484. C. Sch. 2119. Mm. 40. 19,4 Gr. Schön.

4476 Jeton mit gleicher Darstellung. M. 487. Mm. 26. 4 Gr. S. g. e.

4477 Inthronisationsmed. 1740. Das Stiftswappen umgeben von den 25 Wappen der wählenden Domherrn. Unten FRATRUM CONCORDIA IN UNUM Rv. 13 Zeilen Schrift. M. 491. Mont. 2914. Mm. 75. 89,6 Gr. Schön.

4478 Ducat 1740. Brustb. r., darunter *J D* (Dobeck, Stempelschneider). Rv. Verziertes Wappen. M. 495. S. schön.

4479 ¼ Ducat o. J. mit ähnl. Darstellung. M. 488. Schön.

4480 Thaler 1740 u. 41. Brustb. r. Rv. Verziertes Wappen. M. 496 u. 498. S. g. e. u. schön. 2

4481 Desgl. 1742 u. 44. Wie vorher. M. 500 u. 504. (War geh.) S. g. e. 2

4482 ½ Thaler 1739. Wie vorher. M. 490. Schön.

4483 **Ferdinand Graf Troyer,** 1745—1758. Inthronisationsmed. 1747. Die geflügelten Stiftswappen, über welche Engel den Cardinalshut halten. Unten Lamm, Herz u. Adler durch eine Kette verbunden. Rv. 12 Zeilen Schrift. Oben u. unten Arabeske. M. 506. Mm. 64. 48,4 Gr. S. schön.

4484 Desgl. 1747. Lamm auf Opferaltar, daneben knieende Engel. Rv. Wappen u. 5 Zeilen Schrift. M. 507. Mont. 2916. Mm. 37. 14,8 Gr. S. schön.

4485 Jeton 1747. Herz auf Altar. Rv. Schrift. M. 508. Mm. 26. 4 Gr. War gel. S. g. e.

4486 Thaler 1752. FERD · IUL · D · G · S · R · E · CARDIN · DE TROYER · Brustb. r. Rv. EPISC · OLOM · DUX · S · R · I · PRINC · REG · CAP · BOH · COM Unter Cardinalshut das verzierte Wappen. M. 510. Sch. 3680. S. g. e.

4487 ½ Thaler 1752. Wie vorher, mit COM · M. 511. Sch. 3681. S. g. e.

4488 **Leopold II. Graf v. Egkh u. Hungersbach,** 1758—1760. Inthronisationsmed. 1758. DIE VISITANTI MARIÆ SACRA OLOMVC : DURA OBSIDIONE LIBERATVM Knieender Genius mit Opferschale, dahinter stehender Bischof. Links die Stadt Olmütz. Rv. 16 Zeilen Schrift. M. 514. Mont. 2918. Mm. 52. 44,3 Gr. S. schön.

4489 Desgl. 1759. Frauengestalt mit Lorbeerzweig von d. Hoffnung umarmt. Rv. Wappen u. 6 Zeilen Schrift. M. 515. Mont. 2919. Mm. 34. 14 Gr. Stgl. — u. Jeton. M. 516. Gering erh. 2

4490 **Maximilan Graf Hamilton,** 1761—1776. Inthronisationsmed. 1762 (v. Toda). DEUS REFVGIVM NOSTRVM ET VIRTVS · Brustb. l. Rv. Unter Cardinalshut 2 Wappen, darunter 12 Zeilen Schrift. M. 518. C. Sch. 2126. S. schön.

4491 Aehnliche Medaille (v. dems.) mit 7 Zeilen Schrift im Rv. Mm. 37. 19 Gr. Schön.

4492 Desgl. 1762 (v. dems.), mit 6 Zeilen Schrift. Mm. 30. 9,6 Gr. — Jeton 1762. Mm. 25. 4,5 Gr. S. schön. u. gut erh. 2

4493 **Anton Theodor Graf Colloredo,** 1777—1811. Jeton 1779. Brustb. r. Rv. Brennendes Haus. M. 525 u. 526. Mm. 29 u. 24. 8 u. 3,5 Gr. S. schön. 2

4494 Ducat 1779. Brustb. r. Rv. Wappen auf gekr. Mantel. M. 527. Schön.

4495 Thaler u. ½ Thaler 1779. Wie vorher. M. 528 u. 29. S. schön. u s. g. e. 2

4496 20 u. 10 Kreuzer 1779. Wie vorher. Gut u. schön. 2

4497 **Maria Thaddäus Graf Trauttmansdorf,** 1811—1819. Med. 1819 (v. Lang) a. s. Tod. Brustb. l. Rv. Wappen auf gekr. Mantel. M. 532. C. Sch. 2131. Mm. 44. 35 Gr. S. g. e.

4498 Gleiche Med., kleiner (v. Stuckhardt). M. —. Mm. 33. 13,2 Gr. S. schön.

4499 **Erzherzog Rudolph Johann,** 1819—1830. Inthronisationsmed. 1819 (v. Harnisch). ET IN MINIMIS INTEGER Vier allegorische Gestalten. Rv. 10 Zeilen Schrift. M. 533. C. Sch. 2132. Mm. 43. 35 Gr. S. schön.

4500 Gleiche Med., kleiner. Mm. 22. 5,8 Gr. S. schön.

4501 Miniaturmed. 1815. Kopf r. Rv. Kranz u. Bindenschild. Mm. 11. 0,7 Gr. S. schön.

4502 Ducat 1820. Brustb. l. Rv. Wappen auf gekr. Mantel. M. 536. S. schön.

4503 Thaler 1820. Wie vorher. Sch. 3683. Stgl.

4504 ½ Thaler 1820 u. Zwanziger 1820. Wie vorher. Stgl. 2

4505 **Ferdinand Maria Graf Chotek,** 1830—1837. Inthronisationsmed. 1832 (v. Boehm). Brustb. l. Rv. Geflügelter Genius vor e. Quelle sitzend. M. 541. Mm. 45. 35 Gr. Schön.

4506 **Maximilian Joseph Frhr. v. Somerau-Beckh,** 1837—1853. Inthronisationsmed. 1837 (v. Schön). Brustb. l. Rv. Insignien auf Postament. M. 543. Mm. 44. 35 Gr. Schön.

4507 Gleiche Medaille, kleiner. M. 544. Mm. 34. 17,5 Gr. Stgl.

4508 **Friedrich Landgraf v. Fürstenberg,** 1853—1892. Desgl. 1853. Brustb. l. Rv. Das Stiftswappen unter Cardinalshut. M. 547. Mm. 42. 26,3 Gr. Stgl. — Desgl. in Bronze. Gut erh. 2

4509 **Robert Maria Graf Lichnowsky,** Domdechant. Med. 1871 a. s. 25jähr. Priesterjubiläum. Wappen auf Malteserkreuz. Rv. Steh. St. Wenzel. M. 549. Mm. 30. 8,8 Gr. Stgl.

Prag.

4510 **Johann Friedrich Graf Waldstein,** 1675—1694. Br.-Med. 1678. Bau der Ignatiuskirche. IOAN · FRID · EX COM · A WALDSTEIN etc. Kirchenansicht. Rv. Brustb. d. hl. Ignaz Loyola r. Zu Neum. 702. Doneb. 4637. Guss. Mm. 62. S. g. e.

4511 Med. 1688. IOANNES FRIDERICVS ARCHIE · PRAGE · Brustb. r. Rv. COMES DE WALDSTEIN Wappen, unten 16 * 88 N. 703. D. 4633. Mm. 33. 14 Gr. S. g. e.

4512 Desgl. 1688. Im Rv. S · R · I · P · COMES DE WALDSTEIN, sonst wie vorher. N. 705. D. 4634. Mm. 33. 11,2 Gr. Gut erh.

4513 Desgl. 1688. Einweihung der Kreuzherrnkirche. Brustb. r. Rv. INVOCABVNT ME — ET EGO EXAVDIAM · Die Kirche. Mit Randschrift. N. 707. D. 4635. Mm. 33. 20,9 Gr. Schön.

4514 Desgl. 1688. Aehnlich wie vorher. Im Rv. CONSECRATA · — ANNO 1688 · Mit Randschrift. N. 708. D. 4636. Mm. 25. 8,6 Gr. Gut erh.

4515 Desgl. 1688. Einweihung d. Kirche in Vlass. Av. Wie No. 4513. Rv. SINT OCULI TUI APERTI SUPER DOMUM HANC Ansicht d. Kirche. Mit Randschrift. N. 709. D. 4614. Mm. 33. 21,5 Gr. Schön.

4516 **Ferdinand Graf Khuenburg,** 1712—1731. Med. 1719 (v. Vestner). Wappen unter Cardinalshut. Rv. MVTVS CEV PISCIS etc. Brustb. d. heil. Nepomuk r. Neum. 711. D. 4642. Mm. 37. 17,2 Gr. Schön.

4517 Med. 1720. Heiligsprechung St. Nepomuks durch Papst Clemens XI. IOANNES CANONICVS PRAGENSIS etc. Brustb. d. Heiligen r. Rv. Wappen des Papstes. Don. 4645. Mm. 44. 42,1 Gr. S. schön.

4518 Med. 1721. Inthronisation Innocenz XIII. MARTYRIVM B · IOANNIS NEPOMVCENI Der Brückensturz. Rv. QVI / A NEO INAVGVRA = / TO PAPA INNOCENTIO etc. Wie Don. 4647. Mm. 43. 32,6 Gr. Vergoldet. Schön.

4519 Med. 1721. Heiligsprechung St. Johannes v. Nepomuk. SIDERE NON VNO IOANNES FVLGIT IN VNDIS · Der Heilige zwischen 2 Engeln über der Brücke. Rv. VNO IS CLEMENTIS etc. Sarkophag zwischen Papst u. Kaiser. Don. 4648. Mm. 49. 44,2 Gr. S. schön.

4520 Med. 1736 (v. Dockler) a. d. Denkmal d. heil. Nepomuk in Prag. Der Heilige auf Wolken. Rv. CUIUS CONFESSIO etc. Das Denkmal. Don. —. Well. 11992. Mm. 49. 39,8 Gr. S. schön.

4521 **Anton Peter Graf v. Przichowsky,** 1764—1793. Inthron.-Med. 1764. Brustb. r. Rv. Zwischen Zweigen 8 Zeilen Schrift. C. Sch. 2139. D. 4639. Mm. 36. 22,7 Gr. S. schön.

4522 **Wenzel Leopold Fürst Chlumczansky,** 1815—1830. Inthron.-Jeton 1815. Wappen. Rv. 8 Zeilen Schrift im Kranz. Don. 4653. Mm. 26. 4,3 Gr. Schön.

4523 Med. 1829 (v. Putinati). Säcularfeier d. Heiligsprechung St. Nepomuks. Schrift zw. Zweigen. Rv. Die Domkirche. C. Sch. 2141. Don. 4654. Mm. 49. 61,9 Gr. Stgl.

4524 Desgl. 1829 (v. Lang). Der Heilige über der Brücke. Rv. Schrift. D. 4656. Mm. 39. 17,5 Gr. Schön.

4525 Desgl. 1829. Brustb. d. Heiligen l. Rv. Deutsche Schrift. D. 4660. Mm. 27. 8 Gr. Stgl. — Ebenso mit czechischer Schrift. D. —. 8,8 Gr. Stgl. 2

4526 Br.-Med. 1829. Der Heilige auf s. Sarge. Rv. 6 Zeilen Schrift. D. 4657. Mm. 43. Geh. Schön.

4527 **Aloys Joseph Graf v. Kolowrat,** 1831—1833. Inthronisationsmed. 1831 (v. Lang). Wappen auf gekr. Mantel. Rv. Schrift. C. Sch. 2144. D. 4665. Mm. 34. 13,2 Gr. Stgl.

4528 Med. 1831 (v. dems.). Av. Wie vorher. Rv. Christus als Hirte. D. 4666. Mm. 34. 13,1 Gr. Stgl.

4529 **Andreas Aloys Graf v. Skarbek,** 1834—1838. Inthron.-Med. 1834 (v. Lerchenau). Wappen . Rv. David als Hirte. D. 4668. Mm. 34. 17,5 Gr. Stgl.

4530 **Aloys Joseph Frhr. v. Schrenk,** 1838—1849. Desgl. 1838. Wappen. Rv. Schrift. D. 4670. Mm. 35. 17,5 Gr. S. schön.

4531 **Friedrich Fürst v. Schwarzenberg,** 1849—1885. Desgl. 1850 (v. Drentwett). Brustb. v. vorn. Rv. Wappen in Umrahmung. D. 4673. Mm. 40. 22,7 Gr. Stgl. — u. sternförm. Amulett. D. 4675. S. g. e. 2

4532 **Franz Graf Schönborn,** Klippe 1885 a. s. Inthronisation. Gekr. quadr. Wappen. Rv. Schrift im Kranz. D. 4676. Mm. 35/35. 22,9 Gr. Stgl.

4533 Desgl. 1885. Wappen auf gekr. Mantel. Rv. Wie vorher. D. 4678. Mm. 33/33. 14,8 Gr. Stgl.

4534 Die beiden vorherigen Medaillen rund. D. 4677 u. 79. Mm. 31. 10,3 u. 9 Gr. — u. Anhänger 3 Gr. S. schön. 3

4535 Med. 1889 (v. Jauner). Brustb. r. Rv. Wappen unter Cardinalshut. Mm. 50. 29,2 Gr. Stgl.

4536 **Leo Frhr. v. Skrbensky.** Med. o. J. Brustb. l. Rv. Erzbischof segnet Kinder. Mm. 25. 8,4 Gr. Stgl.

Salzburg.

4537 **Eberhard II., Truchsess v. Waldburg,** 1200—1246. Friesacher Pfennige. Steh. Erzbischof. Rv. Engelskopf, darüber Kreuz. Zeller 1 ff. S. g. e. 7

4538 Friesacher Pfennige. Ueber dem Engelskopf Thurm. Z. 5 ff. S. g. e. 8
4539 Desgl. Steh. Bischof. Rv. Infulirter Kopf zwischen Thürmen. Zu Z. 9. S. g. e.
4540 Pettauer Pfennige. Sitz. Figur mit Lilienscepter. Rv. Brustb. einen Thorbogen mit 2 Thürmen über sich haltend. Z. 8. Gut u. s. g. e. 5
4541 Salzburger Pfennige. Steh. Figur mit 2 Liliensceptern. Rv. Zwischen 2 Thürmchen Brustb., darüber Thurm. Z. 14—16. S. g. e. 4
4542 Desgl. Bischof mit Krummstäben. Rv. Brustb. zwischen 2 Thürmen, darüber Ringel. Z. 17. Gut erh. 3
4543 Desgl. Brustb. v. vorn mit Krummstab. Rv. Zwei Köpfe gegeneinander gestellt, daneben Sterne. Z. 20 ff. Gut erh. 5
4544 Desgl. Brustb. v. vorn mit Kreuzstab. Rv. Zwei Brustb. nebeneinander, darüber Stern. Z. 26. Gut erh. 2
4545 Desgl. Steh. Bischof v. vorn mit Stab. Rv. Gebäude mit drei Thürmen Z. 29 ff. Gut erh. (6) u. noch 7 ähnliche Pfennige. 13
4546 Pfennig. Stiftsschild. Rv. Krummstab. — Eins. Pfennige (2) mit d. Stiftsschild. Z. p. 54, 3 ff. S. g. e. 3
4547 **Leonhard v. Keutschach,** 1495—1519. Fünffache Ducatenklippe 1513. LEONARD9 DE KEWTSCH' ARE' SAL' ❀ Unter Inful das quadr. Wappen zwischen 15 — 13 Rv. ORA PRO ME SANCTE RVDBERTE ❀ Brustb. r. Z. 1. War geh. Schön.
Abgebildet auf Tafel XIX.
4548 Goldgulden 1500. + LEONARD9 + ARCHIEPJ + SALCZEB Quadr. Wappen, darüber Jahreszahl. Rv. SANCT9 RV — DBERT9 EPVS * Der Heilige über d. Familienwappen. Zu Z. 8. S. g. e.
4549 Ducat 1515. Stiftswappen im Dreipass. Rv. Heiliger über Familienschild. Z. 6. S. g. e.
4550 Rübenthaler 1504. Unter Mitra 2 Wappen. Rv. 2 Heilige mit Kirche. Spätere Prägung auf e. oesterr. Conventionsthaler. S. g. e.
4551 Zwitter-1/4 Thalerklippe 1513. Av. Wie No. 4547. Rv. SANCTVS · RVDBERTVS · EPS · SALZBVRGE : Der sitz. Heilige. Z. 21. Schön.
4552 Batzen 1500 u. 13, Zweier (2), Pfennig u. Heller. S. g. e. u. schlecht erh. 6
4553 **Matthäus Lang von Wellenburg,** 1519—1540. Fünfducaten 1522. + MATHEVS · CARDI · ARCHIEPS · SALZBVRGN Brustb. l. mit Barett, daneben MD — XXII Rv. + SANCTVS · RVDBERTVS · EPV̄S · SALZBVRGN Unter Cardinalshut quadr. Wappen. Z. 5. Sehr schön. *Abgebildet auf Tafel XIX.*
4554 Doppelducatenklippe 1523 a. d. Unterdrückung des Salzburger Aufstandes. Unter Arabeske MATHEVS · / CARD · ARCHI / EP̄S · SALZB · / AP · SE · LEG · Darunter Stifts- u. Familienwappen. Rv. ANNO : CHRI : — MDXXIII Brustb. l. im Barett. Z. 2. Schön.
Abgebildet auf Tafel XVIII.
4555 Ducat 1536. Unter Cardinalshut das Familienwappen, darunter Jahreszahl. Rv. Heiliger über d. Stiftsschild. Z. —. S. g. e.

4556 Doppelthaler 1521. MATHEVS · CARD · AR — CHIEP̄S · SALZBVRG — AC · EPVS · GVRCEN̄ Brustb. l. mit Barett zwischen M · D · — · X · X · I · Rv. +ORA · PRO · NOBIS · DEVM · SANCTA · VIRGO · RADIANA Die heilige Radiana von Wölfen überfallen. Im Hintergrunde r. Schloss Wellenburg. Z. 18. S. schön.

4557 Desgl. 1538. + · MATHEVS : — EPS ⁂ ALBAN̄ ⁂ CARLIS ARCHIEP̄S — : SALZBVRG · Brustb. l. mit Barett, darunter · M · D · XXXIII · Rv. Wie vorher, mit Blättchen in der Umschrift. Schloss Wellenburg l. Z. 19. S. g. e.

4558 Desgl. 1538. Av. Wie vorher. Rv. ⁂ AGNOSCE ⁂ TE ⁂ DILIGENTES (4 Blättchen). Quadr. Wappen mit Cardinalshut. Z. 20. S. schön. *Abgebildet auf Tafel XVIII.*

4559 Doppelthalerklippe 1571. Thron. St. Rudbertus. Rv. Von Wölfen überfallene hl. Radiana. Guss. S. g. e.

4560 Schauthaler 1522. MATHEVS · CARD — AREP̄S · SALLB' — AC · EP̄S · GVRCEN̄ Brustb. l. mit Barett, daneben M · D · — · X · X · I · I · Rv. SS · RVDBERTVS · ET · VIRGILIVS · EP̄I · SALZBVRGEN + Die beiden sitz. Heiligen. Z. 23. Schön.

4561 Thaler 1536. ∗ · MATHEVS ⁂ EPVS ⁂ CARD ⁂ ARCHIEPS ⁂ SALZBVRGEN · Zwei Wappen unter Cardinalshut. Rv. · SANCTVS ⁂ RVDBERTVS ⁂ EPVS ⁂ SALZBVRGEN ⁂ Sitz. Heiliger. Z. 24. S. g. e.

4562 ½ Schauthaler 1522. Av. wie No. 4560. Rv. MATHEVS · M · D · CARD · ARCHIEPS · SALZB · AP · SE · LEG + Quadr. Wappen unter Cardinalshut. Z. 30. Schön.

4563 ½ Schauthaler 1539. MATHEVS — EPS · CARD · ARCHIEPS — SALZBVR + Brustb. l. mit Barett, darunter MDXXXIX Rv. ⁂ AGNOSCE ⁂ TE ⁂ DILIGENTES ⁂ Unter Cardinalshut quadr. Wappen. Z. 33. Pol. S. g. e.

4564 Zwitter-¼ Schauthaler 1522. + MATHEVS · CARDI · ARCHIEPS · SALZBVRGN Brustb. wie vorher l., daneben MD — XXII Rv. + ARCHIEPS · SALZ · EPS · GVRCEN · AP · SE · LEGATVS Wappen wie vorher. Z. 38. Schön.

4565 Dicker ⅙ Thaler 1521. MATHEVS · CARD · ARCHIEPVS · SALZB + Brustb. r. mit Barett, daneben MD — XXI Rv. + SANCTVS · RVDBERTVS · EP̄S · SALZB Unter Cardinalshut zwei Wappen. Wie Z. 42. War geh. S. g. e.

Abgebildet auf Tafel XIX.

4566 Zehner 1524. Unter Cardinalshut 2 Wappen. Rv. Erzbischof vor dem sitz. Heiligen. Zu Z. 44. Gut erh.

4567 Batzen 1520 (2), ½ Batzen 1532, eins. Zweier 1536, eins. Pfg. 1519, 21, 23 u. 35. S. g. e. u. gut erh. 8

4568 **Ernst v. Bayern,** 1540—1554. Ducat 1545. Bayr. Wappen, darüber die Jahreszahl. Rv. Steh. Heiliger über d. Stiftsschild. Z. 5. Schön.

4569 Thaler 1551. Wie vorher, aber sitz. Heiliger. Z. 8. S. g. e.

4570 ½ Thaler 1552. + ERNESTVS CŌFIR ⁄ IN ARCHIEPM ⁄ SALZ ⁄ V ⁄ B ⁄ DVX Quadr. Wappen. Rv. S · RVDBERTVS · — EPS ·

SALZBVRGEN Der Heilige über d. Stiftsschild. Z. 10. S. g. e. — Zweier u. Pfennig. 3

4571 **Michael, Graf v. Kuenburg,** 1554—1560. Ducat 1559. Inful. Wappen, daneben 15 — 59. Rv. Steh. Heiliger. Z. 4. S. g. e.

4572 Thaler 1555. Stifts- u. Familienwappen unter Inful. Rv. Sitz. Heiliger. Z. 11. War geh. S. g. e. — u. eins. Zweier 1559. 2

4573 **Johann Jacob, Graf Kuen v. Belasi,** 1560—1586. Doppelducat 1563. Inful. vierfeld. Wappen. Rv. Steh. Heiliger. Z. 7. War geh. Schön.

4574 Desgl. 1568. Wie vorher. Kleineres Wappen. Rv. Doppeladler u. Titel Maximilians II. Z. 9. War geh. S. g. e.

4575 Desgl. 1572. Der Heilige hinter d. vierfeld. Wappen, daneben S — R Rv. Doppeladler u. Titel Maximilians II. Z. 10. Schön.

4576 Ducat 1561. Inful. Wappen. Rv. Der steh. Heilige. Z. 12. S. g. e.

4577 Ducat 1581. Der Heilige hinter dem Wappen. Rv. Doppeladler u. Titel Rudolphs II. Z. 14. S. schön.

4578 Thaler o. J. Unter Inful Stifts- u. Familienwappen. Rv. Sitz. Heiliger. Z. 25. S. g. e.

4579 Desgl. 1562. Aehnl. wie vorher. Z. 26. Schön.

4580 Guldenthaler 1574. Der Heilige hinter d. vierfeld. Wappen. Rv. Doppeladler mit 60 u. Titel Maximilians II. Z. 30. S. g. e.

4581 Desgl. 1582. Aehnlich wie vorher. Titel Rudolphs II. Z. 32. Schön.

4582 ½ Thalerklippe o. J. ❀ — IOAN · IAC · D · G · — AREPS · SALZ · A · S · L ❀ Unter Inful 3 Schilde 2:1 gestellt. Rv. · S · RVDBERTVS · ET · S · VIRGILIVS · EP̄ Die beiden sitz. Heiligen. Z. 33. War geh. Schön.

4583 Desgl. 1567. IOAИ · IAC · DG · AREPS · SALZ · APO · SE · LEG · Unter Inful Stifts- u. Familienwappen. Rv. S · RVDBERTVS · — EPS · SALZBVRGN Steh. Heiliger. Z. 34. Schön.

4584 ½ Thaler o. J. IOA · IAC : D : G : ARCHIEPS · SALZ · A · S : L Unter Mitra zwei Schilde. Rv. SANC : RVDBERTVS : EPVS : SALZBVRG : Sitz. Heiliger. Z. 35. Verg. War geh. S. g. e.

4585 Desgl. 1563. IOAN · IAC · D · G · AREPS · SALZ · APOSE · LE — G Wappen wie vorher. Rv. Steh. Heiliger. Zu Z. 35. S. g. e.

4586 ½ Guldenthaler 157Q. Der Heilige hinter dem Wappen, daneben · S · — · R · Rv. Gekr. Doppeladler mit 30 auf d. Brust u. Titel Maximilians II. Z. 39. S. g. e.

4587 ¼ Thaler 1567. 3 Wappen 1 u. 2 gestellt. Rv. Sitz. Heiliger. Z. 41. Gut erh.

4588 Zehner 1573. IO : IAC : D : G : AR : EPS : SAL : AP : S : LE : 1573 Heiliger hinter d. Wappen, daneben S — R Rv. Doppeladler mit 10 im Reichsapfel u. Titel Maximilians II. Z. 48. Schön — u. eins. Pfennig. 2

4589 **Georg, Graf v. Kuenburg,** 1586—1587. ½ Thalerklippe 1586. * GEORGIVS · D : G : AREPS : SALZ : A : S : L : Unter Cardinals-

hut d. vierfeld. Wappen. Rv. · S · RVDBERTVS · ET · S · VIRGILIVS · EP̄ Die sitz. Heiligen einander gegenüber. Z. 12. Schön.

Abgebildet auf Tafel XIX.

4590 **Wolf Dietrich Graf v. Raitenau,** 1587—1612. Sieben Ducaten o. J. + WOLF : TEOD : D : G : AR — EPS · SAL : AP : SE : LEG · Unter Cardinalshut sechsfeld. ovales Wappen mit Herzschild. Rv. + S · RVDBERTVS · ET · S · VIRGILIVS · EPI · SALZBVRGN : Die beiden sitz. Heiligen. Zu Z. 2. Sehr schön.

Abgebildet auf Tafel XIX.

4591 Doppelducaten-Klippe o. J. WOLF · TEOD : D : G · — AREPS · SAL : A · S · L u. + S ❀ RVDBERTVS etc. SALZ Darstellungen wie vorher. Z. 6 Anm. S. g. e.

4592 Doppelducat 1593. WOLF · TEOD · D : G · etc. Heiliger hinter quadr. Wappen. Rv. Gekr. Doppeladler u. Titel Rudolphs II. Z. 7. Sehr schön.

4593 Desgl. 1606. Sechsfeld. Wappen mit Mittelschild unter Cardinalshut. Rv. Sitz. Heiliger. Z. 8. Sehr schön.

Thurmthaler-Gepräge.

4594 Medaillenförm. Zehnducaten 1594. WOLF : TEODORIC : ARCHIEP : SALISB : SED : AP : LEG : Die beiden Heiligen sitzen hinter dem ovalen Wappen, darüber Cardinalshut. Rv. · IN · DOMINO · SPERANS · NON · INFIRMABOR · 1594 Von Winden bestürmter Thurm im Meere. Z. 14. Schön.

Abgebildet auf Tafel XIX.

4595 5 Ducaten 1593. SANCTVS · RVDBE — RTVS · EPS · SALISBV : Der Heilige über d. ovalen sechsfeld. Wappen. Rv. · RESISTIT + M · D : XCIII + IMMOTA · Thurm im Meer. Z. 16. S. g. e.

4596 4 Ducaten 1593. SANCTVS ❀ RVD — BERTVS ❀ EPS ❀ SALZBVRG ❀ Sitz. Heiliger mit quadr. Wappen. Rv. RESISTIT ❀ M ❀ D ❀ XCII I ❀ IMMOTA Thurm im Meer. Wie Z. 23. War geh. S. g. e.

4597 3 Ducaten o. J. SANCTVS · RVDBE — RTVS · EPS · SALISBV : Sitz. Heiliger über d. ovalen sechsfeld. Wappen. Rv. IN · DNO SPERANS · NON · INFIRMABOR Thurm im Meer. Z. 18. Schön.

4598 Medaillenförm. Thaler 1594. Vom Stempel No. 4594. Z. 19. S. g. e.

4599 Vierfache Thalerklippe 1593. SANCTVS · RVDBE — RTVS · EPS · SALISBV : Der Heilige über dem ovalen sechsfeld. Wappen mit Mittelschild. Rv. · RESISTIT + M D : XCIII + IMMOTA · Thurm im Meere. Z. 21. Schön.

Abgebildet auf Tafel XIX.

4600 Doppelthalerklippe 1593. Von denselben Stempeln. Schön.

4601 Thalerklippe 1593. Ebenso. Schön.

4602 Dreifache Thalerklippe 1593. Wie vorher. Reversstempel wenig abweichend. Schön.

4603 Thaler 1593. Vom Stempel des Vierducatenstücks No. 4596. Z. 23, Anm. S. g. e.

4604 1/2 Thalerklippe o. J. Vom Stempel d. Dreiducatenstückes No. 4597. Z. 24. War geh. S. g. e.

4605 Desgl. o. J. Auf achteckigem Schrötling. S. g. e.

4606 Doppelthalerklippe o. J. WOLF : THEOD : D : G : AR — EPS · SAL : AP : SE : LEG · Unter Cardinalshut sechsfeld. ovales Wappen mit Mittelschild. Rv. Sitz. Heiliger. Z. 27. Schön.

4607 Thalerklippe o. J. Wie vorher, mit WOLF · THEOD : etc. Z. 27. Schön.

4608 Thaler o. J. vom gleichen Typus. Z. 32. S. g. e.

4609 Thaler o. J. Unter Cardinalshut zwei Wappenschilde. Rv. Sitz. Heiliger. Z. 31. Schön.

4610 1/2 Thaler o. J. Wie vorher. Z. 37. Schön.

4611 1/2 Thalerklippe o. J. ❀ — WOLF · THEOD : etc. Sechsfeld. ovales Wappen. Rv. Der sitz. Heilige. Z. 33. S. g. e.

4612 1/4 Thalerklippe o. J. vom gleichen Typus. Z. 41. War geh. S. g. e.

4613 1/4 Thalerklippe o. J. Ovales 6feld. Wappen wie vorher. Rv. + S ❀ RUDBERTVS ET · S · VIRGILIVS · EP̄I · SALZ Die beiden Heiligen mit d. Kirche. Z. 40. Gestopftes Loch. S. g. e.

4614 Zehnerklippe 1591. Der Heilige hinter dem quadr. Wappen. Rv. Doppeladler mit 10 im Reichsapfel u. Titel Rudolphs II. Z. 44. War geh. S. g. e.

4615 1/8 Thalerklippe 1598. Zwei Wappen. Rv. Sitz. Heiliger. Z. 46. S. schön.

4616 1/8 Thaler 1610. Sechsfeld. ovales Wappen mit Mittelschild, darüber $\frac{1}{8}$ Rv. Sitz. Heiliger. Z. 50. S. schön.

4617 Kleine Dickklippe o. J. Stiftswappen. Rv. Familienschild, daneben W — T Z. 53. Schön.

4618 Desgl. o. J. u. 1603. Verziertes Stiftsschild. Rv. Quadr. Familienwappen mit Mittelschild. Z. 54. S. schön. 2

4619 Groschen o. J., Zweier 1598 u. 1603, Heller o. J. Gut erh. 4

4620 **Marcus Sitticus Graf v. Hohenems,** 1612—1619. Ducat 1615. Dreifeld. Wappen unter Cardinalshut. Rv. Sitz. Heiliger. Z. 11. S. g. e.

4621 Thalerklippe 1612. MARCVS · SITTICVS · D : G : AREPS · SAL : AP : SE : L · Wappen wie vorher, oben 16 — 12 Rv. SANCTVS · RVDBERTVS · EPS · SALISBVRGE : Der sitz. Heilige. Z. 18. Schön.

4622 Desgl. 1617. Aehnlich wie vorher, Jahreszahl im Rv. Z. 18. Schön.

4623 Thaler 1612 u. 1618. Wie vorher. Z. 20. S. g. e. 2

4624 1/2 Thalerklippe 1615. Darstellung wie vorher. Mit MARCVS · SITTICVS · — · D : G : AREPS · SAL · A : S : L · Z. 21. Schön.

4625 1/4 Thalerklippe 1616. Wie vorher. Z. 23. S. g. e.

4626 1/4 Thaler 1616. MARC : SITTIC : D : G : AREPS : SAL : AP : SE : L : Wappen. Rv. SANCTVS̄ · RVDBERTVS · EPS · SALISB : 1616 · Sitzender Heiliger. Z. 24. S. g. e.

4627 1/8 Thaler 1613. Wappen, darüber $\frac{1}{8}$ Rv. Sitzender Heiliger. Z. 26. Schön.

4628 Kleine Dickklippe 1618. Stiftswappen. Rv. Geschlechtswappen. Z. 27. — Zweier 1612 u. 13 (2). S. g. e. 4

4629 **Paris Graf Lodron,** 1619—1653. Doppelducatenklippe 1644. PARIS · D : — G : ARCHIEPS : SAL — SE : AP : L : Unter Cardinalshut dreifeld. Wappen. Rv. SANCTVS · RVDBERTVS · EPS : SALISB : 1644 Sitz. Heiliger. Z. 14. S. g. e.

4630 Ducatenklippe 1634. Wie vorher. Z. 16. S. g. e.

4631 Ducat 1642. Wie vorher. Z. 17. S. g. e.

4632 ½ Ducatenklippe 1644. PARIS · D : — G : ARCHI $\left(\frac{1}{2}\right)$ EPS : SAL — SE : AP : L : Dreifeld. Wappen unter Cardinalshut. Rv. Sitz. Heiliger. Z. 21. Gel. S. g. e.

4633 ½ Ducat 1651. Wie vorher. Z. 22. S. g. e.

4634 ¼ Ducat 1652. PARIS · D · G : ARC $\left(\frac{1}{4}\right)$ EPS : SA : SE : AP : L : Dreifeld. Wappen. Rv. SANCT : RVDBERTVS · EPS : SALISB : 1652 Der sitz. Heilige. Z. —. S. g. e.

4635 4 Ducaten 1628 a. d. Domweihe. ECCLES : METROP · SALISB · DEDICATVR · 25 · SEPT : A PARIDE · ARCHIE Der Dom von den Schutzheiligen gehalten, darunter Wappen. Rv. (Engelskopf) SS RVPERTVS · ET · VIRGILIVS · PATRONI · TRANSFERVNTVR · 24 · SEPT · Der von 8 Bischöfen getragene Reliquienschrein. Z. 1. Gel. S. schön.

4636 Sechsfache Thalerklippe mit gleichen Darstellungen. Mit DEDICATVR 25 SEPT : A PARIDE · ARCHIE : Rv. SS · RVPERTVS · ET VIRGILIVS · PATRONI · TRANSFERVNTVR · 24 SEPT : Z. 4. S. g. e. *Abgebildet auf Tafel XIX.*

4637 Vierfache Thalerklippe 1628 vom selben Stempel. Z. 4. S. g. e.

4638 Dreifache Thalerklippe 1628 vom selben Stempel. Z. 4. Mit gestopftem Loch. S. g. e.

4639 Doppelthaler 1628. Wie vorher mit ECCLES : METROP : SALISB · etc. u. + S : S : RVDBERTVS · ET · VIRGILIVS · etc. Z. 5. S. g. e.

4640 Thaler u. ½ Thaler (gel.) vom selben Typus. Z. 5 u. 6. Schön. 2

4641 Doppelthalerklippe 1624. PARIS · D : G : ARCHI — EPS · SAL : SE : AP : LE : Madonna über Wappen, darum ✠ SVB TVVM PRÆ — SIDIVM CONF — VG Rv. Der Heilige in Arabeskenverzierung über d. Wappen. Z. 27. S. g. e.

4642 Thalerklippe 1631. Vom selben Typ aber ohne die Arabeskenverzierung um den Heiligen. Z. 28. S. g. e.

4643 Thaler 1621. Dreifeld. Wappen. Rv. Sitz. Heiliger. Z. 29. S. g. e.

4644 Desgl. 1624 u. 32. Madonna über Familienschild. Rv. Der Heilige über d. Stiftswappen. Z. 30 u. 31. 1632 geh. S. g. e. 2

4645 Kipperthaler 1622 zu 120 Kreuzer. 2 Wappen. Rv. Hüftb. d. Heiligen. Z. 58. S. g. e.

4646 ½ Thalerklippe 1627. Madonna mit Kind über d. Familienwappen. Rv. Der steh. Heilige hinter dem Stiftsschild, über welchem $\frac{1}{2}$ im Oval. Z. 35. Schön.

4647 ½ Thaler 1626. Wie vorher, ohne die Werthzahl. Z. 37. S. g. e.

4648 ½ Kipperthaler 1621 zu 60 Kreuzer. Dreifeld. Wappen. Rv. Hüftbild d. Heiligen. Z. 59. Gel. Schön.

4649 ¼ Thalerklippe 1642. Madonna über d. Familienschild. Rv. Der Heilige hinter dem Stiftsschild. Z. 40. Schön.

4650 ⅙ Thalerklippe 1647, 48, 51 u. 52 mit gleicher Darstellung. Z. 43. — ⅑ Thalerklippe 1644 mit dreifeld. Wappen u. sitz. Heiligen. Z. 47. (War geh.) S. g. e. 5

4651 ¼ Thaler 1642, ⅙ u. ⅑ Thaler 1627, Darstellungen wie vorher. Z. 41, 44 u. 48. — Zweikr. 1623, 24, 25 u. 31. — Kreuzer 1627, 38 u. 53. — ½ Kr. 1625 u. Pfennig 1653. Schön u. s. g. e. 12

4652 **Guidobald Graf v. Thun,** 1654—1668. Vierducaten 1655 a. d. Aufstellung d. Salvatorstatue am Dom. (Arabeske) GVIDOBALDVS · D : G : ARCHI · EPS : SALISBVRG : SED : AP : LEG : Unter Cardinalshut ovales Wappen. Rv. Der Dom zwischen den Schutzheiligen. Z. 2. S. schön.

4653 Ducat 1668. Ovales Wappen. Rv. Sitz. Heiliger. Z. 5. Stgl.

4654 ½ Ducat 1659, 63, 65 u. 66 u. ¼ Ducat 1662. Mit gleicher Darstellung. Z. 6 u. 7. Schön. 5

4655 Thaler 1655. Madonna über d. Familienwappen. Rv. Heiliger über d. Stiftsschild. Z. 10. S. schön.

4656 ¼ Thalerklippe 1654 u. 58. — ⅙ u. ⅑ Thalerklippe 1658 u. 1660. Ovales Wappen. Rv. Sitz. Heiliger. Z. 11, 13 u. 15. Schön u. s. g. e. 4

4657 ¼ u. ⅙ Thaler 1656. Wie vorher. Z. 12 u. 14. — Kreuzer 1662. S. g. e. 3

4658 **Max Gandolf Graf von Kuenburg,** 1668—1687. ½ Ducat 1668 u. ¼ Ducat 1686. Ovales sechsfeld. Wappen. Rv. Sitz. Heiliger. Z. 12 u. 13. Schön. 2

4659 Doppelducat 1682, a. d. 1100jähr. Jubiläum d. Erzstifts. Strahl. Dreieck über d. sechsfeld. Wappen. MAX : / GAND : EX CO / MIT : DE KÜEN / BURG, etc. Z. 16. S. schön.

4660 Thaler 1682 a. dasselbe Ereignis. Das Stiftswappen, über welchem strahl. Gottesauge zwischen den beiden Heiligen. Rv. 5 steh. Heilige, darunter Schrift. Z. 18. Schön.

4661 ½ u. ¼ Thaler a. dieses Ereignis. Z. 19 u. 20. Waren geh. S. g. e. 2

4662 Thaler 1670. Madonna über Familienwappen. Rv. St. Rudbert über d. Stiftsschild. Z. 22. S. g. e.

4663 ½ Thaler 1668. Ovales sechsfeld. Wappen. Rv. Die beiden sitz. Heiligen. Z. 24. S. g. e.

4664 ¼ Thalerklippe 1684, ⅙ Thalerklippe 1679 (pol.) u. ⅑ Thalerklippe 1673 (gel.). Z. 25, 28 u. 30. S. g. e. 3

4665 ¼ Thaler 1669 u. 1675. — 15 Kr. 1686. — Groschen 1681. — 2 Kr. 1675. — Kr. 1676 u. ½ Kr. 1686. Z. 26, 27, 31 ff. S. g. e. 7

4666 **Johann Ernst Graf Thun,** 1687—1709. 10 Ducaten 1687. (Engelskopf) IOAN : ERNESTVS D : G : ARCHIEP : & PRPS SALISB : S : SED : AP : LEG : Unter Cardinalshut ovales Wappen. Rv.

(Engelskopf) SS ⁝ RVDBERTUS ET VIRGILIUS PATRONI SALISBURGENSES ✦ Die sitz. Heiligen. Z. 2. S. schön.

4667 8 Ducaten 1687. Darstellung wie vorher, mit IO ⁝ ERNEST$_9$ im Av. u. SALISBVRGENS ⁝ im Rv. Z. 3. Schön.

4668 4 Ducaten 1687. Gleiche Darstellung mit ✦ IOAN : ERNESTUS D : G : ARCHIEP : ET PRPS : SALISB : S : SED : AP : LEG : u. ❀ SS : RVDBERTUS ET VIRGILIUS PATRONI SALISBVRGENSES Z. 4. War geh., schön.

4669 Doppelducat 1688. Ovales Wappen unter Cardinalshut. Rv. Sitz. St. Rudbertus. Z. 6. Schön.

4670 Ducat 1689, ½ Ducat 1705, ¼ Ducat 1687 u. 1700 vom gleichen Typus. Z. 7, 8 u. 9. Schön. 4

4671 ¼ Ducat 1690 a. d. Durchreise d. Prinzessin Wilhelmine Amalie v. Braunschweig, Braut Kaiser Josephs I. Beiders. gekr. Monogramm. Z. 11. Schön.

4672 $^1/_6$ u. $^1/_9$ Thaler a. dasselbe Ereigniss. Wie vorher. Z. 13 u. 14. Schön. 2

4673 Thaler 1698 u. 1706. Madonna über d. Familienwappen. Rv. Heiliger über d. Stiftswappen. Z. 15. Schön. 2

4674 $^1/_2$ Thaler 1694, 1700 u. 1703. Ovales Wappen. Rv. Die beiden sitz. Heiligen. Z. 16. S. schön. 3

4675 $^1/_4$ Thalerklippe 1687, $^1/_6$ Thalerklippe 1687 (war geh.) u. $^1/_9$ Thalerklippe 1688. Z. 17, 22 u. 23. Schön u. s. g. e. 3

4676 ¼ Thaler 1695. Madonna über d. Wappen. Rv. Stehender Heiliger. Z. 19. — Desgl. 1694 mit ovalem Wappen u. sitz. Heiligen. Z. 18. — 15 Kr. 1690 u. 94, Batzen 1692, Groschen 1689, 2 Kr. 1696, Kr. 1696, ½ Kr. 1708 u. Pfg. 1705. Schön u. s. g. e. 10

4677 **Franz Anton Graf Harrach,** 1709—1727. Ducat 1712. Brustb. r. Rv. Unter Cardinalshut dreifeld. Wappen. Z. —. S. schön.

4678 Desgl. 1721. Das Wappen wie vorher. Rv. Sitzender Heiliger. Z. 13. S. schön.

4679 $^1/_4$ Ducat 1714. Wie vorher. Z. 16. S. schön.

4680 Med. 1711 (v. P. H. Müller). FRAN · ANT · D · G . ARCHIEP & PR · SAL · S · S · A · L · PR · DE HARRACH Brustb. r. Rv. NEC LAXE — NEC STRICTE NIMIS · Galoppirendes Pferd v. göttl. Hand am Zügel gehalten. Im Abschn. · MDCCXI · Z. 3 Anm. Mm. 41. 26 Gr. Stempelsprung, sonst schön.

4681 Thaler 1709. Madonna über d. Familienschild. Rv. Steh. Heiliger über d. Stiftswappen. Z. 18. S. g. e.

4682 Desgl. 1712 mit sitz. Heiligen. Z. 23. Schön.

4683 Desgl. 1712. Brustb. r. Rv. Dreifeld. Wappen unter Cardinalshut. Z. 19. S. g. e.

4684 Desgl. 1725. Wie vorher. Z. 22. S. g. e.

4685 ½ Thaler 1709. Ovales dreifeld. Wappen. Rv. Die beiden sitz. Heiligen. Z. 24. S. schön.

4686 Desgl. 1714. Brustb. r. Rv. Dreifeld. Wappen. Z. 25. S. g. e.

4687 ¼ Thaler 1710. Brustb. r. Rv. Dreifeld. Wappen. Z. 30. S. schön.

4688 ¼ Thaler 1715. Madonna über Familienschild. Rv. Sitz. Heiliger. Z. 31. S. schön.

4689 Batzen 1724, 2 Kr. 1711, ½ Kr. 1721 u. Pfennig 1710. Schön u. s. g. e. 4

4690 **Leopold Graf v. Firmian,** 1727—1744. Doppelducat 1735. · LEOPOLD · D : G : ARCH : PR : SAL · S · A · L · Unter Cardinalshut sechsfeld. Wappen mit Herzschild. Rv. S : RUDBERTUS · ∗ · EPS : SALISBURG : 1735 · Der sitz. Heilige. Z. 7. Stgl.

Abgebildet auf Tafel XIX.

4691 Ducat 1732. Aehnlich wie vorher. Z. 8. Schön.

4692 ½ u. ¼ Ducat 1728. Gleicher Typ. Z. 11 u. 12. S. schön u. s. g. e. 2

4693 Ducat 1739. Brustb. r. Rv. Wappen wie vorher. Z. 10. S. g. e.

4694 Thaler 1740. Brustb. r. Rv. Wappen. Z. 14. S. g. e.

4695 Desgl. 1734. Madonna über dem Wappen. Rv. Sitz. Heiliger. Z. 15. Schön.

4696 ½ Thaler 1728. Wie vorher. Z. 16. S. schön.

4697 ¼ Thaler 1730. Wie vorher. Z. 17. — Batzen 1729 u. 31 (2), 2 Kr. 1731, ½ Kr. 1734 u. Pfg. 1777. Meist schön. 7

4698 **Jacob Ernst Graf von Lichtenstein,** 1745—1747. Ducat 1745. IACOBUS · D : G · etc. Wappen unter Cardinalshut. Rv. Sitz. Heiliger. Z. 4. Stgl.

4699 Desgl. 1746. Brustb. r. Rv. Wappen wie vorher. Z. 5. S. schön.

4700 ¼ Ducat 1745. Wie No. 4698. Z. 6. Schön.

4701 Thaler 1745. Madonna auf Wolken neben d. Wappen. Rv. Der Heilige auf Wolken. Z. 8. Schön.

4702 Desgl. 1746. Brustb. r. Rv. Das Wappen. Z. 7. Gel. S. g. e.

4703 **Andreas Graf Dietrichstein,** 1747—1753. Ducat 1748. Brustb. r. Rv. Dreifeld. Wappen. Z. 8. S. schön.

4704 Desgl. 1747. Wappen wie vorher. Rv. Sitz. Heiliger. Z. 7. — ¼ Ducat 1749. Wie vorher. Z. 11. S. schön. 2

4705 Thaler 1750. Brustb. r. Rv. Unter Cardinalshut dreifeld. Wappen. Z. 13. S. schön.

4706 Thaler 1752. Madonna in Strahlenglorie neben d. Dietrichsteinschen Wappen. Rv. Der sitz. Heilige neben d. Stiftswappen. Z. 14. S. schön.

4707 ½ Thaler 1752 vom gleichen Typ. ANDREAS · D : G · ARCH · ET · PRINCEPS · SALISB : S · A · L · Rv. S · — RUPERTUS — EPS : SALISB : 1752 Z. 15. S. schön, u. Batzen 1747. S. g. e. 2

4708 **Sigismund III. Graf v. Schrattenbach,** 1753—1771. Med. 1753 (v. Matzenkopf) a. d. Inthronisation. Brustb. r. Rv. CUIQUE — SUUM Das Wappen unter Cardinalshut zwischen 2 alleg. Figuren. Z. 1. Mm. 42. 26,5 Gr. Schön.

4709 Med. 1766 (v. dems.). Aufstellung e. neuen Prägewerks in der Münze. Brustb. r. Rv. Die Prägemaschine. Z. 4, Anm. Mm. 28. 7 Gr. S. g. e.

4710 Med. 1767 (v. dems.). Brustb. r., darunter F · M · Rv. Das Sigismundsthor. Z. 5, Anm. Mm. 36. 12,7 Gr. S. schön.

4711 Doppelducat 1755. Brustb. r. Rv. Unter Cardinalshut sechsfeld, Wappen mit Mittelschild. Z. 16. Schön.

4712 Doppelducat 1764. Brustb. r. Rv. Auf gekr. Mantel 2 ovale Wappen, darunter (2). Z. 17. S. schön.

4713 Ducat 1764. Wie vorher, ohne die 2 Z. —. S. g. e.

4714 Ducat 1765. Brustb. r. Rv. Wappen auf gekr. Mantel. Z. 23. S. g. e.

4715 Ducat 1763, ½ Ducat u. ¼ Ducat 1755. Brustb. r. Rv. Wappen unter Cardinalshut. Z. 22, 24 u. 26. Schön u. s. schön. 3

4716 ¼ Ducat 1753. Wappen. Rv. Sitz. Heiliger. Z. 25. S. schön.

4717 Thaler 1754. Engel mit d. Plainer Madonnenbild. Rv. Sitz. Heiliger mit d. Stiftswappen. Z. 28. Gel. Schön.

4718 Desgl. 1757. Brustb. r., darunter F · M · Rv. Sitz. Heiliger a. d. Wappen gestützt. Z. 32. S. schön.

4719 Desgl. 1758. Brustb. r. Rv. Unter Cardinalshut das achtfeldige Wappen mit Mittelschild. Z. 33. Schön.

4720 Desgl. 1758. Engel mit d. Plainer Madonnenbild. Rv. Der steh. Heilige. Z. 29. S. g. e.

4721 Desgl. 1761. Brustb. r. Rv. Der Heilige mit der Altöttinger Madonnenstatue. Z. 34. Schön.

4722 Desgl. 1763. Brustb. r. Rv. Unter gekr. Mantel 2 Wappen, darüber Engelskopf. Z. 36. Schön.

4723 Desgl. 1771. Brustb. r. Rv. Auf Wappenmantel das achtfeld. Wappen mit Mittelschild. Z. 37. S. g. e.

4724 ½ Thaler 1760 u. 69. Brustb. r. Rv. Wappen. Z. 39 u. 40. S. g. e. 2

4725 30 Kreuzer 1754, ¼ Thaler 1767, 20 Kr. 1755, 17 Kr. 1754, 10 Kr. 1757, 3 Kr. 1754 u. 55, 2 Kr. 1759, Kr. 1754, 56 u. 60 u. Pfg. 1763. Z. 41, 42, 44 ff. Meist s. g. e. 12

4726 Messing-Rechenpfennig 1770 (v. Reich). RUPERTUS — KRÖNT GOTTES HANT Herz mit Schwert u. Bischofsstab. Rv. DEIN TUGENT WANTEL IST BEKANT Sitz. Heiliger. Z. 62. Mm. 23. Verg., gut erh.

4727 **Sedisvacanz 1772.** Med. (v. Matzenkopf). 12 Wappen um die Büste d. heil. Virgilius. Rv. 12 Wappen um die Büste d. heil. Rudbert. Z. 2. Mm. 56. 61,8 Gr. Schön.

4728 Ducat. Das Capitelswappen. Rv. Sitz. Heiliger. Z. 3. Stgl.

4729 **Hieronymus Graf Colloredo,** 1772—1803. Med. 1772 (v. Krafft) a. s. Wahl. Brustb. r. Rv. PROVIDVM IMPERIVM FELIX Sitz. weibl. Figur, im Hintergrunde Salzburg. Z. 3. Mm. 38. 17,4 Gr. S. schön.

4730 Ducat 1783, 1789 u. 1802. Brustb. r. Rv. Wappen auf gekr. Mantel. Z. 14. S. schön u. schön. 3

4731 ¼ Ducat 1782. Wie vorher. Stgl.

4732 Doppelducat 1782 (v. Matzenkopf) a. d. 1200jähr. Jubiläum d. Erzstifts. Brustb. r. Rv. PRINCEPS POPULUSQ : IUVAVIENS : Tempel, in dessen Giebel D O M Z. 9. Stgl.

4733 Ducat vom gleichen Typ mit D · O · M · Z. 10. S. schön.

4734 Medaille 1782 vom gleichen Typ. Z. 11. Mm. 40. 24,3 Gr. Geh., schlecht erh.

4735 Medaille. Ebenso. Mm. 33. 12,2 Gr. Z. 8 Anm. S. schön, — u. Silberabschläge des Doppelducat u. Ducat (2). S. g. e. 4

4736 Thaler 1775 u. 1792. Brustb. r. Rv. Wappen auf gekr. Mantel. Z. 17. Gut erh. 2

4737 ½ Thaler 1802. Wie vorher. Z. 19. S. schön.

4738 Zwanziger 1778, 85, 87 u. 98, Zehner 1802, Fünfer 1788 u. 1800 u. 3 Kupfermünzen. Meist s. g. e. 10

4739 **Erzherzog Ferdinand,** 1803—1806. Ducat 1803. Kopf r., darunter M. Rv. Wappen auf gekr. Fürstenmantel, unten 18 — 03. Z. 3. Stgl.

4740 Desgl. 1805. Kopf r. Rv. Gekr. Wappen zw. Zweigen. Z. 4. Stgl.

4741 Thaler 1803. Wie No. 4739. — Desgl. 1805. Wie No. 4740. Z. 5 u. 6. Schön u. s. schön. 2

4742 20 u. 3 Kreuzer 1805, Kupferkr. 1803 u. 5 u. 1 Pfennig 1804. Schön u. s. g. e. 5

4743 **Augustin Gruber,** 1824—1835. Med. 1828 (v. Lang). 2. Säcularfeier d. Domes. Domfaçade. Rv. Schrift. C. Sch. 2255. Mm. 42. 26 Gr. Stgl.

4744 **Johannes Haller,** 1890—1900. Med. 1898 (v. Gube) a. s. 50jähr. Priesterjub. Brustb. l. Rv. Wappen unter Cardinalshut. Mm. 45. 39 Gr. S. schön.

4745 ***Domcapitel.*** **Anton Graf von Lodron,** Domcapitular, 1559—1615. Dicke Porträtmedaille 1591 im Gewicht eines dreifachen Thalers. ANTONIVS COMES LODRONI CANON · SALZB · Æ 54 Brustb. l. mit Barett, daneben 15 — 91 Rv. NIL DESPERANDVM Der Heiland steuert auf von Winden u. Ungethümen bewegtem Meer einem Ziele zu. Wie Zell. p. 109. 1. Mm. 34. 86,5 Gr. Mm. 9 dick. Unicum. Geprägt u. schön.

Abgebildet auf Tafel XXIX.

4746 ***Medaillen auf die Salzburger Emigranten.*** Med. 1732. MEINE SCHAFE KENNEN MEINE STIMME · IOH · X · Christus eine Heerde führend. Rv. ICH WIL MEINE SCHAFE SELBST LAEGERN · Christus u. lagernde Heerde. Z. 2. Mm. 44. 27,5 Gr. S. schön.

4747 Desgl. o. J. GEHE AUS DEINEM VATTERLAND etc. Engel über Emigrantenzug. Rv. VND DV SOLLST EIN SEEGEN SEYN etc. Empfang d. Emigranten. Z. 4. Mm. 38. 18,4 Gr. Stgl.

4748 Med. 1732 (v. Werner). Brustb. Friedr. Wilhelms I. v. Preussen r. Rv. Borussia vor Emigranten. Z. 9. H. 1361. Mm. 44. 28,4 Gr. S. g. e.

4749 Med. 1732 (v. Holtzhey). OP GOD VERTROUWEN IS DE VEILIGSTE TOEVLUCHT Emigrantenzug, im Hintergrund Salzburg. Rv. ❀ / ZALIG ZYT GY, / ALSU DE MENSCHEN etc. 13 Zeilen Schrift. Z. 10. Verv. v. L. 60. Mm. 49. 40,5 Gr. S. schön.

4750 Desgl. 1733 (v. Holtzhey). PERFUGIUM — MISERIS Aufnahme d. Protestanten in Holland. Rv. BELGIUM FOE — DERATUM Sitz. Belgia. Z. 11. Verv. v. L. 80. Mm. 49. 44,8 Gr. S. schön.

4751 Med. 1733 (v. Werner). HIER FINDT DIE WARHEIT SCHVZ UND RVH. Ritter beschützt Emigranten. Rv. DORT SCHICKT DER HIMMEL SEEGEN ZV . Sitz. Belgia, darüber Füllhorn. Z. 12. Verv. v. L. —. Mm. 44. 29,4 Gr. S. schön.

4752 Ein zweites Exemplar. 37,1 Gr. War geh., pol. S. g. e.

4753 Med. 1732. HIER VERLÆSST MAN NICHT SO VIEL Zwei Figuren. Rv. ALS DER HIMMEL GEBEN WILL · Christus vor Emigranten. Z. 20. Mm. 32. 8,9 Gr. Stgl.

4754 Med. 1732. Christus vor knieenden Emigranten. Rv. Christus u. Petrus. Z. 21. Mm. 32. 8,9 Gr. Geh., s. g. e.

4755 Med. 1732 (v. Döckler). Emigrantenfamilie. Rv. Strahl. Wolkensäule. Z. 22. Mm. 28. 5,6 Gr. S. g. e.

4756 Med. 1732 (v. dems.). Av. Wie vorher. Rv. Zwei Figuren u. Burg Zion auf Wolken. Z. 23. Mm. 28. 5,3 Gr. S. schön.

4757 Med. 1732. Christus segnet einen Emigranten. Rv. HIER IST GVT SEYN Zwei Figuren. Z. 25. Mm. 21. 2,6 Gr. S. schön.

4758 Schraubmed. o. J. Auf Band: Gehe aus deinem Vatterland 5 Emigranten. Rv. Auf Band: Nach Preussen hat euch Gott gesandt Emigranten vor dem thron. König. Z. 33/34. Mm. 44. 21,5 Gr. Ohne Einlagen. Schön.

4759 ***Kupfermarken der Schmelzhütte Lend.*** 1732, zu Z. 12; 1726, Z. 13; 1704, Z. 15; 1656, Z. 22 u. 1712, Z. 25 (2). Schön u. s. g. e. 6

Trier.

4760 Sterlinge v. Cuno u. Boemund, Groschen v. Werner, 1/6 Thaler 1705 v. Johann Hugo, 3, 1 u. 1/2 Petermännchen v. dems. etc. Zus. 24 Silbermünzen. 30 Gr., — u. 5 Kupfermünzen. Meist s. g. e. 29

Wien.

4761 **Christoph Graf Migazzi,** 1757—1803. Br.-Med. 1761 (v. Toda). Brustb. r. Rv. Zwei Figuren. C. Sch. 2313. Mm. 50. Verg. u. pol. S. g. e.

4762 Ducat 1781. CHRISTOPHORVS · D · M · S · R · E · CARDINALIS · DE · MIGAZZI · Brustb. r., darunter I · W · (Wirt). Rv. ARCHIEP · VIEN etc. Unter Cardinalshut Wappen auf gekr. Mantel. C. Sch. 2315. S. schön.

Abgebildet auf Tafel XVI.

4763 Thaler 1781. Wie vorher. Sch. 4058. S. schön.

4764 **Leopold Max Graf Firmian,** 1822—1831. Med. 1827. Kirche in Lichtenthal. Wappen auf gekr. Mantel. Rv. Ansicht d. Kirche. Mont. 3276. Mm. 40. 17,5 Gr. S. schön.

4765 **Vincenz Eduard Milde,** 1831—1853. Med. 1846 (v. Mathes). VINCENT : EDUARD : PRINC : — ARCHIEPPUS VIENN : Brustb. l. Rv. EGO SUM PASTOR — BONVS Christus mit Schafheerde. Mm. 42. 35 Gr. Stgl.

4766 **Joseph Othmar v. Rauscher,** 1853—1881. Med. o. J. (v. Drentwett) a. d. Verleihung der Cardinalswürde. Brustb. r. Rv. Engel mit den Insignien. Mont. 3278. Mm. 41. 28,2 Gr. Stgl.

4767 **Cölestin Ganglbauer,** 1881—1889. Achteckige Med. 1891 (v. Christlbauer). Brustb. v. vorn. Rv. Wappen, darüber Cardinalshut. Mm. 35. 20,4 Gr. Stgl.

Bischöfe.

Breslau.

4768 **Heinrich v. Würben,** 1302—1319. Denar. ђ + ЄPISCOPI + VRATI + Steh. Bischof mit Stab u. Kreuz. Rechts im Felde Stern. Rv. + ЄՈՈЄ · + AИVS + (sic) DЄI Lamm mit Fahne. Friedensburg 766a. S. g. e.

4769 **Johann Turzo,** 1506—1520. Groschen 1506, 7 u. 8. Infulirtes Wappen. Rv. Kopf des Täufers. F. 776 ff. S. g. e. 3

4770 **Martin Gerstmann,** 1574—1585. Ducat 1575. · MARTINVS · D · G · — · EPISCO · WRAT · Inful. dreitheiliges Wappen, darüber 15 — 75 Rv. MVNVS CESAR — MAXIMILIANI · Steh. Täufer. F. u. S. 2557. S. g. e. *Abgebildet auf Tafel XVI.*

4771 **Johann v. Sitsch,** 1600—1608. Ducat o. J. · IOAN · SITSCH · D · G · EPIS · WRATIS · Inful. dreifeldiges Wappen, darüber Inful. Rv. MVNVS · CESAR — MAXIMILIANI Steh. Täufer. F. u. S. 2573. S. schön.

4772 **Erzherzog Karl,** 1608—1624. Ducat 1611. CARL · D : G · ARCH · AVSTR · EPVS · WRA · Brustb. r. Rv. DESIDERAT · ANIMA · MEA · A · D · TE · DEVS · 1611 ❀ Zwei Wappen nebeneinander. F. & S. 2580. S. g. e.
Abgebildet auf Tafel XVI.

4773 Ducat 1612. Schützenfest in Neisse. + CAROL · ERTZHERZOG · ZVE · OSTERREI Zwei Wappen. Rv. ✠ / ∗ A · 161Z ∗ / KLEINOT ∗ / GROSSEN · FREI / SCHISSENS ∗ / + NEIS + / 19 AVGVS : / ✠ F. u. S. 2585. S. g. e.

4774 Kipper-24 Kreuzer 1621. CAROL · D : G : ARCHI — DVX · AVSTRI · ADM · Brustb. r., darunter 1621 Rv. M₉ GEN · PRVS · M · ORD · TEV · EPV · BR · E · W · Gekr. Wappen. F. u. S. 2627. S. g. e.

4775 Groschen 1620 u. 1622. Brustb. r. Rv. 3 Wappen. — Desgl. 1622. Oesterr. Schild. Rv. Adler. — Kupfer-4 Heller 1622. Oesterr. Schild. Rv. N u. Werth. F. u. S. 2615, 35, 39 u. 41. Gut erh. 4

4776 **Karl Ferdinand von Polen,** 1625—1655. 3 Ducaten 1632. CAR : FERDINAND · D G · PR : POL : ET SVEC : ❀ Brustb. r. Rv. EPISCOPVS WRATISLAVIENSIS · Unter Mitra zwei ausgebogene Wappen. F. u. S. 2651. Schön.
Abgebildet auf Tafel XVIII.

4777 **Sebastian v. Rostock,** 1664—1671. Thaler 1667. · SEBASTIANVS · — · D : G · EPVS · WRAT Infulirtes Wappen. Rv. · MVNVS · CAESAR : — MAXIMILIANI · I : Steh. Täufer, daneben · 16 — · 67 · F. u. S. 2688. S. schön.

4778 **Friedrich v. Hessen,** 1671—1682. 15 Kreuzer 1679, 6 Kr. 1679, Kr. 1680 u. 1681 (3). Gut erh. 6

4779 **Franz Ludwig, Pfalzgraf von Neuburg,** 1683—1732. Thaler 1694. FRANC · LUDOV · D · G — EPISC · WRATISL · Brustb. r. Rv. COM · PALAT · RHENI · BAVAR · I · C · ET M · D · Verziertes rundes Wappen mit Inful. F. u. S. 2739. S. g. e.

4780 15 Kreuzer 1694 (2), Kreuzer 1700 (2) u. 1701. Gut erh. 5

4781 **Philipp Graf v. Sinzendorf,** 1732—1747. Ducat 1738. Brustb. r. Rv. Wappen unter Cardinalshut. F. u. S. 2775. S. g. e.

4782 ½ Thaler 1733. Darstellung wie vorher. War geh. F. u. S. 2773. S. g. e.

4783 **Philipp Gotthard Fürst Schaffgotsch,** 1747—95. Ducat 1748. Brustb. r. Rv. Wappen auf gekr. Mantel. F. u. S. 2777. Stgl.

4784 Desgl. 1752. Aehnlich. F. u. S. 2778. Stgl.

4785 Thaler 1753. Aehnliche Darstellung. F. u. S. 2779. S. schön.

4786 ½ Thaler 1754. Wie vorher. F. u. S. 2780. S. schön.

4787 **Joseph Fürst Hohenlohe,** 1795—1817. ½ Thaler 1796. Brustb. r. Rv. Von Löwen gehalt. Wappen auf Mantel. F. u. S. 2788. S. schön.

4788 **Emanuel von Schimonski,** 1824—1832. Med. 1825 (v. Loos) a. s. 50jähr. Priesterjubiläum. Brustb. l. Rv. Schrift im Kranz. F. u. S. 2791. Mm. 42. 28,4 Gr. S. schön.

Brixen.

4789 **Caspar Ignaz Graf von Künigl,** 1702—1747. Ducat 1745. CASPARUS · IGNATIUS · D : G · EPISCOP Brustb. r. Rv. ET S · R · I · PRINCEPS BRIXINENSIS · 1745 · 2 ovale Wappen mit den bischöfl. Insignien. Amp. 7912. S. schön.

Abgebildet auf Tafel XVI.

4790 Thaler 1710. Brustb. r., darunter Stern zw. 2 Hufeisen (Müller u. Hohleisen in Augsburg). Rv. Zwei ovale Wappen, dazwischen inful. Kopf. Sch. 4119. S. schön.

4791 **Sedisvacanz 1747.** Med. (v. Werner). Domcapitelswappen von 6 Wappen der Capitularen umgeben. Rv. CAPTVLVM / BRIXINENSE Darum 8 Wappen. Sch. 4120. Mm. 53. 43,8 Gr. S. g. e.

4792 **Sedisvacanz 1779.** Med. 5 Zeilen im Wappenkreise. Rv. Adler d. Domcapitels. Sch. 4122. Mm. 48. 43,5 Gr. S. schön.

4793 **Sedisvacanz 1791.** Med. (v. Neuss). Adler im Wappenkreise. Rv. Ansicht der Domkirche. Sch. 4123. Mm. 51. 40,5 Gr. S. schön.

Budweis.

4794 **Johann Valerian Jirsik,** 1851—1883. Klippe 1883 a. s. Tod. Wappen im Vierpass. Rv. Schrift. 2 Var. Don. 4152 u. 55. 7,8 u. 8,1 Gr. S. schön. 2

4795 Med. Wie vorher. Don. 4153 u. 56. 5,8 u. 4,6 Gr. — Br.-Med. Don. 4157. Mm. 27. Stgl. 3

Eichstädt.

4796 **Raimund Anton Graf v. Strasoldo,** 1757—1781. Thaler 1764. Brustb. r. Rv. Gekr. vierfeld. Wappen mit Mittelschild. Sch. 4195. S. g. e.

4797 ½ Thaler 1764. Wie vorher. — 30 Kreuzer 1764 u. 20 Kr. 1765. Schön u. s. g. e. 3

Gurk.

4798 **Franz Graf Salm-Reifferscheid,** 1783—1822. Med. 1775 (v. Donner u. Harnisch) a. s. Priesterweihe. Brustb. r. Rv. Der vor dem Papste knieende Diakon. W. 9949. Mm. 55. 61,1 Gr. S. schön.

4799 Med. 1799 (v. Harnisch) a. d. erste Besteigung d. Grossglockners. Brustb. r. Rv. PHILOLOGIS. Ansicht d. Berggruppe. W. 9950. Mm. 41. 44,4 Gr. Stgl.

4800 Thaler 1801. Brustb. r. Rv. Wappen. Sch. 4246. — Zwanziger 1806. Schön u. s. g. e. 2

Hildesheim.

4801 **Sedisvacanz,** 1761—1763. Gulden 1761. Gekr. Capitelswappen. Rv. Brustb. Franz I. r. Sch. 4352. S. g. e. — u. Constanz, Hugo v. Hohenlandenberg. Rollbatzen o. J. u. 1519. S. g. e. u. gut erh. 3

Krakau.

4802 **Cajetan Soltyk,** 1759—82. Groschen 1761. CAI : SOLTYK EPI : CRAC : DUX SEVERIÆ Brustb. l. Rv. GROSSUS / ARGENTEUS / DUCATUS / SEVERIÆ / A · 1761 im Kranz. Cz. 3009. Zag. 691. S. g. e.

Abgebildet auf Tafel XVIII.

Laibach.

4803 **Thomas Crönn,** 1597—1630. Med. 1599 a. s. Consecration. THOMAS / CRÖNN DEI AC / SEDIS APLICÆ / GRA IX · EPVS / LABACEN : Z9 / MARTII : AN / 1599 Rv. ❀ TERRET ❀ LABOR etc. Knieender Bischof ein Kreuz tragend. App. I. p. 280. Bergm. II. p. 60. Mm. 28. 8 Gr. S. g. e.

Abgebildet auf Tafel XXI.

4804 **Ferdinand Graf v. Kuenburg,** 1701—1711. Guldenförm. Med. 1707 (v. Müller) a. d. Einweihung der Domkirche. Brustb. r. Rv. Der sitz. heil. Nicolaus, daneben Wappen. Im Hintergrunde die Kirche. Sch. 4358 Anm. Mm. 38. 13,5 Gr. Schön.

Leitmeritz.

4805 **Hugo Franz Graf v. Königsegg-Rothenfels,** 1716—1720. ¼ Thaler 1716 a. s. Inthronisation. · HUGO · FRAN · EPIS · LITOME · COM IN KONIGSEG · Familienschild mit Insignien. Rv. 7 Zeilen Schrift. Don. 4517. S. schön.

4806 Groschenförm. Jeton. Wie vorher. Don. 4518. S. g. e.

4807 **Wenzel Leopold Chlumczansky,** 1802—14. Inthronis.-Jeton 1802. Brustb. r. Rv. Wappen. Don. 4519. Mm. 11. 1 Gr. S. schön.

Linz.

4808 **Franz Maria Doppelbauer.** Firmungsmed. 1895 (v. Zimpel). Brustb. r. Rv. Firmungsscene. Mm. 42. 24,7 Gr. Stgl.

4809 Desgl. o. J. (v. Zimpel). Ansicht d. Domes. Rv. Firmung. Mm. 39. 25,1 Gr. Stgl. — Prämienmed. d. kathol. Vereins. Schrift. Rv. Madonna. Mm. 29. 8,5 Gr. Gut erh. 2

Münster.

4810 **Sedisvacanz 1683.** Medaillenförm. Thaler. Beh. Capitelswappen. Rv. Bel. Brustb. Kaiser Leopols I. r. Sch. 4550. Schön.

4811 **Sedisvacanz 1688.** Thaler. Brustb. d. Apostels Paulus r. Rv. Bel. Brustb. Leopolds I. r. Sch. 4552. S. schön.

Passau.

4812 **Raimund Ferdinand Graf v. Rabatta,** 1713—22. Thaler 1717. Brustb. r. Rv. Gekr. ovales Wappen. Sch. 4697. S. schön.

4813 ¼ Thaler 1717. Wappen wie vorher. Rv. Steh. St. Stephan über d. Stiftsschild. Sch. 4698. S. schön.

4814 **Leopold Ernst Graf v. Firmian,** 1763—1783. Huldigungs - ¼ Thaler 1764. Wappen, darunter Cartouche mit Lämmern. Rv. 8 Zeilen Schrift. Wie C. Sch. 2715. Schön. — ⅛ Thaler. Ebenso. Gut erh. 2

4815 Ducat 1779. Brustb. r. Rv. Wappen auf gekr. Fürstenmantel. Reim. 438. Stgl.

4816 Thaler 1779. Wie vorher. Sch. 4704. War geh. Gut erh.

4817 **Joseph Fürst Auersperg,** 1783—1795. Thaler 1792. Brustb. r. Rv. Wappen. Sch. 4705. Gut erh.

Raab.

4818 **Franz Graf Zichy,** 1744—1783. Goldjeton 1774 a. s. Secundiz. Brustb. r. Rv. PRIMITIAE SECVNDAE Tisch mit Broten u. Krug. Mm. 25. 4,4 Gr. Schön. — Desgl. in Silber. Gut erh. 2

4819 Med. 1774 (v. Widemann) mit gleichen Darstellungen. C. Sch. 2719. Mm. 47. 35 Gr. S. schön.

Trient.

4820 **Friedrich v. Wanga,** 1207—1218. Denar. + · EP̄S · TRIDENTI Infulirtes Brustb. l. Rv. + · IИPERATOR · Im Felde +F Well. 11122. S. g. e.

4821 Desgl. + · EPS · TRIDEN · Im Felde · / · T · Rv. + · IM · P · ATOR · I · Kreuz mit 2 Sternen u. 2 Punkten in d. Winkeln. Mont. 4196. Schön.

4822 **Peter Vigilius Graf Thun,** 1776—1800. Silberducat a. s. Wahl. Brustb. r. Rv. Wappen. Well. 11132. S. schön.

Waitzen.

4823 **Christoph Graf Migazzi** als Administrator. Med. 1772 (v. Krafft). Brustb. r. Rv. Basilika. Mm. 50. 44 Gr. Well. 14293. Schön.

4824 Lot von 6 kleinen Silber- u. 8 Kupfermünzen geistlicher Herren. Meist gut erh. 14

Deutscher Orden.

4825 **Johann Eustach v. Westernach,** 1625—1627. Thaler 1625. Dreifach beh. Wappen. Rv. Madonna in Strahlen. Sch. 5020. War geh. S. g. e.

4826 **Joh. Caspar v. Apringen,** 1664—1684. Ovaler Gnadenpfennig 1664. IO : CASPAR · V : G : G : ADM : DES : HOCHMAIST : I : PREUS : Geharn. Brustb. mit Ordenskreuz ein wenig nach links gewandt. Rv. MAI : TEUT : ORD : IN · TE : U : WEL : LANDH : ZU · FREUD · U · EUL : ERW : D : 20 MART • Dreifach beh. Wappen, darüber 16 — 64 Dud. 257. Mm. 37/43. 25 Gr. Mit Tragring. Schön.

Abgebildet auf Tafel XXI.

4827 Ducat 1666. IO : CASP : D : G : ADM : — PRVSS : TEVT : ORD : Wappen wie vorher. Rv. M : MAG : DO : IN FREVDENT : ET EVL : 1666 Steh. Madonna. Dud. 259. S. g. e.

4828 ½ Thaler 1680. Geh. Brustb. r. Rv. Madonna über dem Wappen. Sch. 5024, 2. Anm. S. g. e. — Batzen 1668 u. Groschen 1680. 3

4829 **Karl Alexander, Herzog von Lothringen,** 1761—1780. Br.-Med. 1770 (v. Wideman). Wahl d. Erzh. Maximilian zum Coadjutor. Beiders. Brustb. r. Mm. 47. S. g. e.

4830 Jeton 1770 mit gleicher Darstellung. Mm. 25. 4 Gr. S. schön. — 20 Kr. u. Kreuzer 1776. Gut erh. 3

Abteien, Wallfahrtsorte u. s. w.

Absam. Wallfahrt in Tirol.

4831 Ovale Gnadenmed. 1797. Das Gnadenbild. Rv. * S * / MARIA · / ZU / ABSAM · / 1797 · Well. 9415. Mm. 17/15. Vers. Messing. Geh. S. g. e.

Adelwang. Wallfahrt in Oberösterreich.

4832 Ovales Pestamulett (v. P. Seel in Salzburg). V : L : F : VESPER · BILD · ZV · ADELWANG · Mater dolorosa zwischen zwei Engeln. Unten Pestschild. Rv. St. Georg den Drachen tötend. Mm. 38/32. 7,9 Gr. Geh. Schön.

Admont. Benedictiner-Abtei in Steiermark.

4833 Med. 1874 (v. Schwerdtner), a. d. 800jähr. Jubiläum der Abtei. Ansicht d. Stifts. Rv. Erzbischof Gerhard gründet das Kloster. Mm. 36. 18,5 Gr. Stgl.

Alt-Bunzlau.

4834 Gedenkthaler 1638 (v. S. Scultet), a. d. Wiederherstellung d. Marienbildes. Das Bild im Strahlenkranz. Rv. 10 Zeilen Schrift in verziertem Kreis. Sch. 925. Don. 4087. 20,5 Gr. Geh. S. g. e.

4835 Med. 1721 (v. Werner) a. d. Heiligsprechung d. hl. Johann v. Nepomuk. Dessen Brustb. r. Rv. Marienbild v. Altbunzlau. Don. 4089. Mm. 44. 30 Gr. Geh. u. pol. S. g. e.

4836 Ovale Br.-Med. o. J. Madonnenbild. Rv. Die Ermordung St. Wenzels. Mm. 32/36. Don. —. Geh. G. e.

4837 Ovale Med. o. J. Madonnenbild. Rv. 2 steh. Heilige. Don. —. Mm. 24/29. 9,7 Gr. Geh. S. schön. — u. Zinnmed. Don. 4092 u. 94. Gut erh. 3

Altötting. Wallfahrt in Oberbayern.

4838 Ovale Gnadenmed. BEATA·MARIA—OETHINGENSIS· Madonna in Strahlen. Rv. Ansicht der Kapelle. Hübscher Guss in durchbrochenem Rahmen. Mm. 56/47. 15,2 Gr. Schön.

4839 Herzförm. Gnadenmed. Steh. Madonna. Rv. Brustb. des heil. Nepomuk v. vorn. Mm. 37. 6 Gr. Geh., s. g. e.

Brandeis a. d. Elbe.

4840 Getriebene ovale Gnadenmedaille. ❀ SANCTA · MARIA · BRANDEIS · O · P · N · Madonna. Rv. * SANCTA (!) · WENCESLAVS · O · P · N · Der Heilige mit Schild u. Fahne. Don. —. Mm. 20/17. 1,7 Gr. Geh. Schön.

Feldkirch. Jesuiten-Colleg in Vorarlberg.

4841 Med. o. J. d. Marianischen Congregation. Schüler vor Madonna knieend. Rv. Knieender St. Aloys. Mm. 45. 36,5 Gr. Geh. Schön.

Garsten. Benedictiner-Abtei in Oesterreich.

4842 **Roman Rauscher,** 1642—1683. Gedächtnissthaler 1679 a. d. 50jähr. Priesterjubiläum, von der Stadt Steyer u. der Gewerkschaft der dortigen Eisenwerke geschlagen. Drei ovale Wappen. Rv. ROMANO / PRÆS : GARST : / PROTECTORI SVO etc. 11 Zeilen zw. Palmzweigen. Sch. 5176. Mad. 5743. S. g. e.

4843 Ovale Med. 1677 a. d. Grundsteinlegung d. Kirche. PRINCIPEM / LAPIDEM / IN / ECCLESIA / GARSTEN / SI Rv. POSVIT / ROMANVS / ABBAS / V · OCTOB · / M . DC · LXXVII App. I, 229. Well. 9927. Mm. 33/30. 9,4 Gr. S. schön.

Abgebildet auf Tafel XXI.

Göttweig. Benedictiner-Abtei in Oesterreich.

4844 **Gottfried Bessel,** 1714—1749. Zinnmed. (v. Vestner). Brustb. r. Rv. 18 Zeilen Schrift. Durand p. 19. Mm. 41. S. schön.

4845 Med. 1729 (v. Becker). Wiederherstellung d. Stifts nach dem Brande. Brustb. r. Rv. Ansicht der neuen Stiftsgebäude. C. Sch. 3049. Mm. 50. 44 Gr. Schön.

4846 **Altmann Arigler,** 1812—1846. Med. 1843 (v. Cesar) a. d. Priesterjubiläum. Brustb. l. Rv. Wappen. C. Sch. 3050. Mm. 39. 35 Gr. Stgl.

4847 **Adalbert Dungel.** Med. 1892 a. d. Besuch d. Wiener Clubs der Münz- u. Medaillenfreunde. Cartouche mit 2 Wappen. Rv. Ansicht des Stifts, darunter Wappen. Mm. 30. 10,5 Gr. S. schön.

Graz. Sacraments-Bruderschaft.

4848 Gedächtnisthaler 1633 a. d. 30jähr. Bestehen. CONFRATERNITAS ~ SS ~ SACRAMENTI · GRÆTII (Panther). Monstranz auf Kreuz mit G / F — P zwischen zwei knieenden Engeln. Rv. PANEM ANGELORVM MANDVCAVIT HOMO MDCXXXIII ~ Mannafall in der Wüste. Im Abschn. Wappen zw. H F — M (Hans Frhr. v. Maschwand. Mitth. d. Clubs No. 39. Mm. 39. 27,6 Gr. War geh. S. g. e.

Abgebildet auf Tafel XXI.

Heiliger Berg bei Pribram. Wallfahrtsort.

4849 Herzförm. Betpfennig. S · M · MIRA⁝ — ZVM · H⁝ BERG Madonna. Rv. S · I · NE — POMVC · M · Der Heilige. Don. —. Mm. 33. 4,4 Gr. S. g. e.

4850 Ovale Hohlmed. Madonna. Rv. Schrift. Don. —. Mm. 28/23. 4,3 Gr. — Ovale Med. Madonna. Rv. Kirche. 1,3 Gr. S. schön. 2

4851 Ovaler Betpfennig mit Madonna u. St. Procop. Don. 4269. — Achteckiger Betpfennig mit Madonna u. St. Ignaz. — Ovaler Betpfennig, vers., u. 2 Zinnmed. Gut u. s. g. e. 5

Herzogenburg. Chorherrnstift in Oesterreich.

4852 Klippe 1893 a. d. Besuch d. Wiener Clubs d. Münz- u. Medaillenfreunde. Stiftsgebäude, darüber zwei Wappen. Rv. St. Georg. Mm. 25/25. 14,6 Gr. Stgl.

Hradisch. Prämonstratenser-Abtei bei Olmütz.

4853 **Paul Ferdinand Graf Wazlowik,** 1741—1784. Med. 1751 (v. Toda). 600jähr. Stiftungsjubiläum. 2 Wappen, darunter Schrift. Rv. Zwei Heilige begiessen das Stiftsgebäude. Well. 12114. Mont. 2794. Mm. 44. 26,2 Gr. Stgl.

4854 Med. 1776 (v. Widemann) a. d. Secundiz. PAULUS FERDIN · LVI · ABBAS · GRADICENSIS Brustb. d. Abtes r. Rv. Altar mit Opferlamm. Mont. 2795. Mm. 48. 35 Gr. Schön.

4855 Gleiche Med., kleiner. Well. 12115. Mm. 28. 6,5 Gr. Schön.

4856 Ovale Gnadenmed. o. J. SIT NOMEN DOMI — NÆ BENEDICTUM · Madonna über d. Namenszug, darunter Kirche. Rv. ARRHA/ CONFOEDERA — / TIONIS etc. in 10 Zeilen. W. 12117. Mm. 40/34. 8,7 Gr. S. g. e.

Innsbruck. Kapuzinerkirche.

4857 Herzförm. getriebener Betpfennig. Madonna mit Kind. Rv. St. Georg mit d. Drachen. Mm. 40/39. 6,6 Gr. S. g. e.

Klattau. Wallfahrt in Böhmen.

4858 Ovale versilb. Gnadenmed. Madonna mit Kind, darunter Spruchband. Rv. St. Wenzel mit Schild u. Fahne zwischen zwei Engeln. Don. 4468. Mm. 35/30. Schön.

Klosterneuburg, Chorherrnstift bei Wien.

4859 **Bernhard Schmeding,** 1648—1675. Pfennigklippe B — PC Inful. Wappen. Rv. Der steh. heil. Leopold. App. p. 260, 1. Nentwich 60. Mm. 18. 0,7 Gr. Gut erh.

4860 **Ernst Perger,** 1706—1748. Ovale Med. 1714, a. d. sechste Säcularfeier der Gründung. Der hl. Leopold u. die hl. Agnes vor e. Baum knieend. Rv. Ansicht d. Klosters, darüber 8 Zeilen Schrift. App. p. 268, 4. Well. 9999. Nentwich 105. Mm. 36/28. 6,7 Gr. Guss. War geh. S. g. e.

4861 Ovale Med. o. J. St. Agnes l., daneben Inful mit E · P Rv. St. Leopold. App. p. 267, 1. Well. 10000. N. 101. Mm. 35/28. 5,9 Gr. Geh. S. g. e.

4862 Spendepfennig o. J. Inful. Wappen, daneben EP—C Rv. St. Leopold zw. S — L App. p. 270, 9. Well. 10014. N. 114. Mm. 18. 1,5 Gr. War geh. S. g. e.

4863 **Berthold Staudinger,** 1748—1766. Ovaler Br.-Anhänger o. J. Brustb. d. St. Agnes l., darunter B Inful P · Rv. Brustb. St. Leopolds r. Unten Arabeske. Well. —. Wie Cat. Hirsch 1980. Mm. 25/21. Versilb. Gel. S. g. e.

4864 Desgl. o. J. Brustb. St. Agnes v. vorn. Unten B Inful P Rv. St. Leopold v. vorn. Unten B (Becker). Well. —. N. 123. Cat. Hirsch 1979. Mm. 35/29. Vers. Geh. gew. S. g. e.

4865 **Ambros Lorenz,** 1772—1782. Ovale Br.-Med. o. J. Doppelwappen über d. Klosteransicht. Rv. Die beiden Heiligen vor einem Baum knieend. App. p. 274, 1. Well. 10025. N. 134. Mm. 37/30. Geh. Versilb. Schön.

4866 **Floridus Leeb,** 1782—1799. Ovale Br.-Med. o. J. Vor e. Baum der knieende Herzog mit 2 Hunden, im Abschn. F Inful P Rv. Brustb. St. Leopolds. App. p. 275, 1. Well. 10028. N. 137. Mm. 36/29. Geh. Versilb. S. g. e.

4867 **Gaudenz Dunkler,** 1800—1829. Ovale Med. 1814 zum 68. Geburtsfest d. Propstes. Zwei Wappen, darüber Engelskopf. Rv. Brustb. St. Leopolds. App. p. 277, 1. Well. 10033. N. 143. Mm. 25/21. 6,5 Gr. Stgl.

4868 Desgl. 1821 (v. Lang), a. s. 50jähr. Priesterjubiläum. 10 Zeilen Schrift. Rv. Wie vorher. C. Sch. 3071. N. 145. Mm. 25/21. 4,2 Gr. Schön.

4869 **Jacob Ruttenstock,** 1830—44. Desgl. 1830 (v. Lang) a. s. Installation. Knieender Herzog mit Hunden unter e. Baum. Rv. Wie vorher. Well. 10036. N. 147. Mm. 25/21. 4,4 Gr. S. schön.

4870 **Ubald Kostersitz.** Viereckiger Br.-Anhänger (v. Pawlik) 1896, a. d. 800-Jahrfeier d. Klosters. Die beiden Heiligen. Rv. Wappen u. Schrift. Mm. 37/27. Mit Henkel. S. schön.

4871 Anhänger 1896 (v. Pawlik), a. d. Ausflug des Clubs d. Münz- u. Medaillenfreunde. Av. Wie vorher. Rv. 2 Wappen u. Schrift über der Stiftsansicht. Mm. 37/27. 13,6 Gr. Geh. S. schön.

Lambach. Benediktinerabtei in Oesterreich.

4872 **Placidus Hieber v. Greifenfels,** 1640—1678. Guldenförm. Med. 1656, a. d. Neubau der Kirche. Ansicht derselben, darüber 3 kleine Wappen. Rv. IN / MEMORIAM NO / VÆ DEDICATÆ ECCLE : / SIÆ LAMBACENSIS / DEDIT / PLACIDVS / ABBAS / IMA · OCTOB Well. 10057. Mm. 33. 13,6 Gr. S. schön.

Abgebildet auf Tafel XXI.

Lemberg.

4873 Vers. Br.-Jeton 1751. Krönung d. Madonnenbildes. Krone zwischen 17 — 51 u. 5 Zeilen Schrift. Rv. GLORIA DECUSq · CORONÆ Wappen Pilawa auf Trophäen. Cz. 4091. Mm. 27. S. g. e.

Lezaysk.

4874 Br.-Jeton 1752 a. d. Krönung d. Marienbildes. Madonna mit Kind. Rv. Unter Krone Wappen Jelita u. Pilawa auf Waffen. Cz. 4093. Schön.

Maria-Schein. Wallfahrt in Böhmen.

4875 Herzförm. Betpfennig o. J. S · MARIA — SCHEIN Marienbild. Rv. S · COR · — IESV · Herz Don. 4539. Mm. 32. 4,8 Gr. S. g. e.

4876 4 div. ovale Messing-Betpfennige (2 versilb.) mit Madonnenbild u. Kirche, 2 desgl. mit Madonna u. St. Aloys bezw. St. Ignaz. — Ovale Betpfennige v. Maria-Radna. Mm. 22/19. 3 Gr., u. v. Mariahilf (2). Schön u. s. g. e. 9

Maria-Taferl. Wallfahrt in Oesterreich.

4877 Ovale Kupfermed. 1760, auf die erste Säcularfeier. Gnadenbild zwischen Engeln. Rv. Neun Zeilen Schrift. App. I. p. 488. W. 10070. Mm. 41/35. Geh. Schön.

Maria-Zell. Wallfahrt in Steiermark.

4878 Med. 1757 (v. Toda) a. d. 6. Säcularfeier der Uebertragung des Standbildes. Kirche mit einziehender Prozession, darüber Madonna. Rv. 10 Zeilen Schrift. Well. 10071. Mm. 50. 43,7 Gr. Schön.

4879 Gleiche Medaille in Bronze. Mm. 50. S. g. e.

4880 Jeton 1757. Madonna. Rv. VI. / SECULUM / CELEBRATUM / ANNO / M. D. C. C. L. VII. Well. 10072. Mm. 30. 6,6 Gr. Schön. — Ebenso in Bronze. S. g. e. 2

4881 Br.-Med. 1808. Gnadenbild. Rv. Schatzkammerbild. App. IV, 3990. Mm. 24. S. g. e.

4882 Jeton 1857 (v. Drentwett) a. d. 7. Säcularfeier. Gnadenbild. Rv. VII / SAECULUM / 1857 im Rahmen. Mm. 28. 7,7 Gr. u. 2 Bronze- u. 1 Zinnmed. 1857. S. g. e. 4

4883 Ovaler goldner Anhänger. Gnadenbild. Rv. Kirche. Mm. 18/15. 1 Gr. Stgl.

4884 Runder goldner Anhänger mit ähnl. Darstellungen. Mm. 14. 0,8 Gr. Stgl.

4885 Anhänger mit Ansicht des Gnadenbildes u. d. Kirche. Mm. 32. 10,4 Gr. Mit Oese. Stgl.

4886 Ovaler Betpfennig. SAN — CTA · — · MARIA · OR · P · N · Seitenansicht der Kirche, darüber die Madonna auf Wolken. Im Abschn. TEMPLVM CEL / LENSE Rv. Zwei Heilige, darüber Taube. Im Abschn. S · CAIETANVS · P · C · P/S · PHILIPP · BENN · / · O · S · Mm. 41/33. 14 Gr. Mit Oehr. S. g. e.

4887 Desgl. (von V. S.). S · MARIA — CELLENSIS Madonna, über die 2 Engel eine Krone halten. Rv. St. Georg. Zwei Plättchen durch Reif zusammengehalten. Mm. 44/38. 15,6 Gr. Verg. S. schön.

4888 Herzförm. Betpfennig (v. V. S.). In ovaler von 2 Engeln gehaltener Cartouche das Gnadenbild. Rv. Knieende Maria über die 2 Engel eine Krone halten, dahinter Dreifaltigkeit. Zwei Plättchen, durch Reif verbunden. Mm. 43. 12,1 Gr. Schön.

4889 Betpfennig in Form e. Vierpasses. Madonna zwischen 2 Heiligen. Rv. Maria u. Joseph mit dem kleinen Jesus. Aus 2 Plättchen die durch e. Reif verbunden sind. Mm. 47/42. 8 Gr. Geh. S. g. e.

4890 6 ovale u. 3 runde Betpfennige in Kupfer u. Bronze. Gut u. s. g. e. 9

Martinsberg. Benedictiner-Abtei in Ungarn.

4891 Med. 1701, a. d. 700jähr. Bestehen. 3 Berge, a. d. mittleren Patriarchenkreuz, in d. Wolken 2 Heilige. Rv. Madonna zwischen 2 Heiligen über 3 Bergen mit Gebäuden. App. I, p. 334. Well. 1340. Mm. 39. 32,1 Gr. S. g. e.

Mattsee. Collegiatsstift.

4892 Med. 1877, a. d. 11. Säcularfeier d. Stifts. Ansicht d. Stifts, darüber Herzog Thassilo v. Bayern u. Erzengel Michael. Rv. Sieben Zeilen Schrift. Zeller 35. Mm. 46. 34,4 Gr. Stgl.

Melk. Benedictiner-Abtei.

4893 **Alexander Karl.** Med. 1891 a. d. Besuch des Clubs der Münz- u. Medaillenfreunde. Ansicht d. Stifts. Rv. Kreuz u. Inschrift. Mm. 28. 9,8 Gr. S. schön.

4894 Med. 1900 (v. Pawlik) a. s. 25jähr. Abtsjubiläum. Brustb. l. Rv. 5 Zeilen Schrift. Mm. 32. 19,1 Gr. Mit Henkel. S. schön.

Murbach und Lüders.

4895 **Erzherzog Leopold,** 1586—1632. Thaler o. J. * — SANCTVS L — EODEGARIVS ❀ Der sitz. Heilige über d. kleinen 3feld. Schild. Rv. Doppeladler. Zu E. u. L. 64. S. g. e.

4896 Desgl. o. J. Der steh. Heilige den dreifeld. Schild vor sich haltend. Unten Engelskopf. Rv. Wie vorher. E. u. L. 65. S. g. e.

4897 Doppelbatzen 1624. * MONETA · NOVA . MVR : ET LVDR Zwei Schilde. Rv. S ❀ LEOD — EGARIVS Der sitz. Heilige. E. u. L. 80. S. g. e.

Nonnberg. Benedictinerinnen-Stift in Salzburg.

4898 Ovale Messingmed. (v. P. Seel). S : EHRENTRVDIS V : ABBATISSÆ NVNBERGENSIS · ✣ Brustb. d. Heiligen. Rv. Benedictinerkreuz, darüber Krönung Mariae. Zeller 1. Mm. 40/35. Geh. S. g. e.

Prag-Wyschehrad.

4899 **Hugo Graf v. Königsegg,** 1691—1720. Inthronisationsjeton 1698. Zwei Schilde. Rv. 10 Zeilen Schrift. Don. 2683. Mm. 25. 2,4 Gr. S. schön.

4900 **Johann Adam Graf Wratislaw v. Mitrowitz,** 1709—1733. Desgl. 1709. Zwei Schilde. Rv. 10 Zeilen Schrift. Don. 4686. Mm. 25. 3 Gr. Schön.

4901 **Karl Joseph Graf Martinitz,** 1734—1768. Desgl. 1734. 2 Wappen. Rv. 11 Zeilen Schrift. Don. 4689. Mm. 22. 1,8 Gr. Schön.

4902 **Ceslaus Gotthard Graf Schaffgotsch,** 1769—1782. Desgl. 1769. Wie vorher. D. 4691. Mm. 22. 2,6 Gr. Schön.

4903 Med. 1769, a. s. Inthronisation. 2 ovale Wappen in verz. Cartouchen. Rv. Ansicht des Wyschehrad u. d. Hradschin. Don. 4692. Mm. 40. 20,3 Gr. S. g. e.

4904 **Ferdinand Kindermann v. Schulstein,** 1782—1801. Inthronisationsmed. 1782. 2 ovale Wappen auf bekränzter Tafel. Rv. Christus Kinder segnend. D. 4694. Mm. 42. 24,5 Gr. Stgl. — Jeton 1782. 2 ovale Wappen. Rv. 9 Zeilen Schrift. D. 4693. S. g. e. 2

4905 **Procop Benedict Henniger v. Eberg,** 1802—1809. Inthron.-Med. 1802. 2 ovale Wappen. Rv. 8 Zeilen Schrift. Don. 4695. Mm. 42. 26,8 Gr. — u. Jeton. Don. 4698. S. schön. 2

4906 **Joseph Alois Jüstel,** 1835—1858. Desgl. 1835. Inful. zweifeld. Wappen. Rv. 10 Zeilen Schrift. Don. 4695. Mm. 42. 26,2 Gr. Stgl.

4907 **Adalbert Ruffer,** 1859—1870. Desgl. 1859 (v. Seidan). St. Maria über d. Stiftswappen. Rv. Ansicht d. alten Wyschehrad. Don. 4700. Mm. 42. 25,7 Gr. Stgl.

4908 Desgl. Jeton 1859. Verz. Wappen. Rv. 9 Zeilen Schrift. Don. 4701. Mm. 23. 3,6 Gr. — Desgl. in Bronze. Schön. 2

4909 **Wenzel Stulc,** 1871—1887. Desgl. 1871. Wappen im Dreipass. Rv. 8 Zeilen Schrift. Don. 4704. Mm. 24. 4,5 Gr. Stgl.

4910 **Dr. Anton Lenz.** Desgl. 1888. Wappen. Rv. 8 Zeilen Schrift. Don. 4706. Mm. 24. 4,6 Gr. Stgl.

Prag-Strahow. Prämonstratenser-Stift.

4911 **Kaspar v. Questenberg,** 1613—1640. Med. 1627. St. Norbert. Rv. 6 Zeilen Schrift. Don. 4708. Mm. 27. 4,1 Gr. In Ring gefasst, verg. u. geh. Gut erh.

4912 **Hieronymus Joseph Freiherr v. Zeidler,** 1834—1870. Med. 1840 (v. Seidan). 700jähr. Feier der Klostergründung. Brustbild l. Rv. Ansicht des Stifts. Don. 4711. Mm. 44. 44,4 Gr. S. schön.

4913 Med. 1853 (v. dems.). Errichtung d. Norbert-Denkmals a. d. Karlsbrücke. 3 Heiligenstatuen. Rv. 11 Zeilen Schrift. Don. 4713. Mm. 43. 37 Gr. Stgl.

4914 Ovale Br.-Med. 1859 (v. dems.). Ansicht d. Stifts, darunter Wappen. Rv. Statue St. Norberts. Don. 4715. Mm. 32/27. Geh. Stgl.

4915 Med. 1860 (v. dems.) a. s. 70. Geburtstag von der numism. Gesellschaft in Prag. Brustb. l. Rv. 6 Zeilen im Blumenkranz. Don. 4058. Mm. 44. 41,7 Gr. S. schön.

4916 Ovaler Betpfennig. Steh. St. Norbert mit Monstranz u. Lilien, dahinter Kirche. Rv. HORTAMVR / VOS FRATRES / DILECTISSIMI etc. 10 Zeilen. 2 getriebene Plättchen in verz. Rand gefasst. Don. —. Mm. 40/34. 13,1 Gr. Schön.

Prag-Emaus.

4917 Med. 1880, a. d. Uebernahme d. Klosters durch die Brauner Benedictiner. Steh. St. Benedict im Vierpass. Rv. Kreuz mit C — S / P — B in den Winkeln. Wie Don. 4717. Mm. 45. 32,8 Gr. S. schön.

4918 Aehnliche kleinere Med. 1880. Don. 4717. Mm. 30. 13,7 Gr. Mit Henkel. Schön.

Prag-Servitenorden.

4919 ¼ Thaler 1628, a. d. Gründung des Klosters u. d. Schlacht am weissen Berge. Kaiser Ferdinand II. knieend vor e. Madonnenbild. Rv. S · MARIA · DE · VICTORIA · Kampfscene. Don. 4722. S. g. e.

Prag-Adliges Damenstift.

4920 **Erzherzogin Maria Anna,** 1766—1789. Med. 1766 (v. Wideman). Brustb. r. Rv. Ansicht des Gebäudes. C. Sch. 3161. Don. 4730. Mm. 43. 25,9 Gr. S. schön.

Böhmische Landespatrone.

4921 Ovaler Messing-Betpfennig. St. Johann v. Nepomuk zwischen Engeln. Rv. Engel mit d. Zunge des Heiligen. Don. 4737. Mm. 44/38. Geh. Gut erh.

4922 Desgl. Av. Wie vorher. Rv. S · FR — ANC · XAVER · Der Heilige. Don. —. Gut erh.

4923 Ovaler Betpfennig. St. Johann v. Nepomuk v. vorn mit Kreuz u. Palme. Rv. Marienaltar. Don. —. Mm. 40/35. 10 Gr. Geh. G. e.

4924 Ovale Gussmed. v. sehr hohem Relief. Brustb. des hl. Johann v. Nepomuk mit Kreuz u. Palmzweig über d. Brücke. Rv. Christus u. Gottvater halten Krone über die knieende Maria, darüber Taube. Don. —. Mm. 47/39. 31 Gr. Verg. Gel. Schön.

4925 Moderne Gussmed. mit St. Nepomuk u. St. Wenzel. Mm. 37. 32,4 Gr. Geh. S. schön.

4926 Med. 1850 (v. Drentwett). Grabmal St. Nepomuks. Rv. St. Veitsdom. Don. 4733. Mm. 45. 34,2 Gr. Stgl.

4927 Med. o. J. Brustb. St. Nepomuks. Rv. Schrift (2). 41 Gr. — Desgl. Rv. Brustb. Leo XIII. — Desgl. Beiders. der Heil. In Filigraneinfassung. — Br.-Med. mit dem Heiligen (5). Stgl. bis gut erh. 9

4928 Desgl. St. Dominik in Oval. Rv. Gekr. Wappen. Mm. 26. 9 Gr. Stgl.

4929 Desgl. 1897. St. Adalbert v. vorn. Rv. Schrift u. Wappen. Mm. 53. 55,4 Gr. Stgl.

4930 Ovale Med. mit St. Karl Borromaeus u. d. hl. Familie (2). (Barmh. Schwesterorden zu Prag) — Desgl. mit d. Madonna (2), (Mariencongr. Prag) u. mit St. Wenzel. 66 Gr. Stgl. 5

4931 Med. 1893 d. böhmischen Pilger a. d. 60jähr. Bischofsjubiläum Leos XIII. Der thron. Papst von Volksmenge umgeben. Rv. Päpstl. Wappen, darunter Wappen von Böhmen u. umher die Namen von böhm. Städten. Mm. 80. 161,5 Gr. Stgl.

St. Florian. Chorherrnstift.

4932 **Michael Arneth,** 1823—1854. Med. 1847 (v. Radnitzky). St. Florian über d. Wappen. Rv. Ansicht d. Stifts. Kolb 392. Mm. 41. 20,1 Gr. Guss. S. g. e.

4933 **Ferdinand Moser.** Ovale Messingmed. 1894 (v. Pawlik). Besuch d. Clubs d. Münz- u. Medaillenfreunde. St. Florian. Rv. 2 Wappen. Mm. 51/39. S. g. e.

St. Paul in Kärnthen.

4934 **Augustin Duda.** Gussmed. 1897 (v. Conrad Widter), a. s. 70. Geburtstag. Brustb. l. Rv. Unter goth. Baldachin St. Paul mit Schwert u. Buch. Daneben Engel mit Wappen v. St. Paul u. St. Blasien. Wiener Monatsblatt 1897, p. 23. Mm. 67. 126 Gr. S. schön.

St. Ulrich und Afra.

4935 Br.-Ulrichskreuz o. J. Hunnenschlacht. Rv. St. Benedict zwischen den Stiftsheiligen, oben heil. Dreifaltigkeit, unten Pestsegen. Mm. 42/42. Beierl. 11a. S. schön.

4936 Ulrichskreuz. Madonna zwischen Engeln. Rv. Hunnenschlacht, oben Engel, unten Reiter. Mm. 52/52. 20 Gr. Verg. Hübscher Guss. Schön.

St. Wolfgang, Wallfahrtsort in Oesterreich.

4937 Klippe 1887 a. d. 900 jähr. Jubiläum d. Pfarrkirche. Brustb. St. Wolfgangs v. vorn. Rv. Ansicht d. Kirche. Mm. 31/31. 11,5 Gr. Stgl. — Zinnjeton. Ebenso. 2

Sonntagsberg. Wallfahrtsort in Oesterreich.

4938 Ovales Pestamulet o. J. (v. Peter Seel). Kirche auf einem Berg, darüber SONTAG / BERG Unten ansprengende Türken, dazwischen PS Rv. Die heil. Dreifaltigkeit, unten S — P Umschrift: Benedictus-Pestsegen. Zeller, P. u. P. Seel etc. 115. Mm. 42/38. Verg. Messing. War geh., etwas pol. S. schön.

Abgebildet auf Tafel XXI.

4939 Herzförm. Anhänger. Dreifaltigkeit. Rv. Madonna mit Kind. Mm. 39. 6,3 Gr. Gut erh.

Stams. Kloster in Tirol.

4940 Messing-Gnadenmed. Unter Monstranz 4 Betende. Rv. Reliquienschrein mit d. Haupt St. Zacharias. Mm. 38. Geh. Versilb. S. g. e.

Tersatto bei Fiume.

4941 Ovale Messing-Gnadenmed. Das Marienbild. Rv. Madonna auf von zwei Engeln getragenem Hause. Mm. 38/33. Geh. Versilb. Gut erh.

Wiener Bruderschaft v. Erzengel Michael.

4942 Ovale Med. St. Michael mit Kreuzstab u. Schild mit QUIS / UT / DEUS über Drachen mit Teufelsgesicht. Kreuz mit F / P — P / F Mm. 33/28. 10,3 Gr. Verg. Geh. Schön.

4943 Desgl. St. Michael mit Kreuzstab u. Schild mit Wage auf grün emaill. Drachen. Rv. Blau emaill. Kreuz wie vorher in weissem Felde. Mm. 27/22. 8,8 Gr. Geh. S. g. e.

4944 Ovale Br.-Medaillen. Darstellungen wie vorher. Gut erh. — Silb. Anhänger v. Philippsdorf. Mm. 17/14. 1,5 Gr. Schön. 4

4945 Lot von 61 Bronze-, Messing- u. Zinn-Gnadenmed., Betpfennigen etc. Darunter von Albendorf, Braunau, Chlumek, Ettendorf, Fiume, Grisau Heiligkreuz, Maria Lofel, Prestitz, Warta etc. Meist gut erh. 61

Altfürstliche Häuser.

Baden.

4946 **Philipp II.,** 1569—1588. 2 Kreuzer 1586. Quadr. Wappen. Rv. Doppeladler mit Z im Reichsapfel. Bally/100. — Kupferkreuzer 1824 u. 1832. S. g. e. 3

Bayern.

4947 **Ferdinand Maria,** 1651—1679. Vicariatsthaler 1657. · D · G · / FERDINANDVS · / MARIA SVP : ET INF · / BAV : AC SVP : PAL : DVX · etc. in 10 Zeilen. Rv. · O · MARIA · ORA · — PRO · M̄E Vor der Madonna der knieende Kurfürst, davor Wappen. Sch. 354. W. 1398. Schön.

4948 **Maximilian II. Emanuel.** Jeton o. J. (1685) a. s. Vermählung mit der Erzherzogin Maria Antonie. FELIX · CONIVNCTIO Die Brustb. l. Rv. OMNIA · NVNC · RIDENT Amor mit Zweig. Witt. 1474. Mm. 18. 2,4 Gr. Stgl.

4949 Med. 1692 (v. G. Hautsch), a. s. Ernennung zum Statthalter der Niederlande. Geharn. Brustb. r. Rv. BELGIVM RESVRGENS · / A · 1692 · Der Kurfürst als Perseus befreit Andromeda. Mit Randschrift. Witt. 1523. v. L. IV. 83, 2. Mm. 35. 17 Gr. S. g. e.

4950 Med. 1692 (v. P. H. Müller), a. s. Einzug in Brüssel. Geharn. Brustb. r. Rv. ADVENTVS PRINCIPIS etc. Zwei Frauengestalten vor d. reitenden Kurfürsten. Mit Randschrift. Witt. 1524. v. L. IV. 85, 2. Mm. 45. 29,8 Gr. Schön.

4951 Thaler 1694. Brustb. r. Rv. Madonna neben d. Wappen. Witt. 1645 Schön.

4952 15 Kreuzer 1692 u. 1717, 3 Kr. 1696 u. 1717. Gut u. s. g. e. 4

4953 **Karl Albert,** 1726—1745. Vicariatsthaler 1740, gemeinschaftl. mit Karl Philipp v. d. Pfalz. Die beiden Brustb. r. Rv. Doppeladler mit den Wappen v. Bayern u. Pfalz. Ohne Münzz. Sch. 454. W. 1956. Schön.

4954 Desgl. 1740 (in Mannheim geprägt). Aehnlich wie vorher. Sch. 455. W. 1957. S. g. e. — Groschen 1727 u. 36. Gut erh. 3

4955 **Maximilian Joseph III.,** 1745—1777. Med. 1747 (v. Schega) a. d. Vermählung mit Maria Anna v. Polen. Die Brustb. nebeneinander r. Rv. DESIGNANT AMBO SERENUM. Doppelregenbogen über einer Flusslandschaft. W. 2127. Mm. 44. 41,2 Gr. S. schön.

4956 Münchener Thaler 1754. Brustb. u. Wappen. W. 2162. Gut erh.

4957 Münchener Madonnenthaler 1764, desgl. von Amberg 1771. Gut erh. 2

4958 20 Kreuzer 1763 u. 76 mit Madonna; 20 Kr. 1764, 74 u. 77, 10 Kr. 1766, 3 Kr. 1766 u. Kr. 1756 mit Wappen. Gut erh. 8

4959 **Karl Theodor,** 1777—1799. Münchener dreifacher Vicariatsducat 1792. Kopf r. mit ungebundenen Haaren. Rv. Doppeladler mit dem vollständigen Wappen. Unten 17 — 92, dazwischen Werthzahl 3. W. 2383. Stgl.

4960 Desgl. Thaler 1792. Aehnlich wie vorher, am Halsabschn. ℭ · ℑ · Sch. 530. W. 2392. S. g. e.

4961 20 Kreuzer 1779 u. 84 u. 10 Kr. 1784 mit Madonna u. 3 Kupfermünzen. S. g. e. 6

4962 **Ludwig,** Prinz v. Bayern. Med. 1893 a. s. silberne Hochzeit mit der Erzherzogin Marie Therese. Die Brustbilder l. Rv. Stammbaum u. Wappen. Mm. 41. 34,8 Gr. Stgl. — 13 kleine bayr. Silber- u. 3 Kupfermünzen. S. g. e. 17

Brandenburg-Preussen.

4963 **Friedrich II.,** 1740—1786. Med. 1742 a. d. Schlacht bei Chotusitz. Büste auf Sockel. Beiders. je 3 Fahnen. Rv. Reitergefecht. Don. 4199. F. u. S. 4258. Mm. 33. 14,1 Gr. Schön.

4964 Desgl. 1742. Aehnlich wie vorher, aber beiders. 5 Fahnen. D. 4197. F. u. S. 4259. Mm. 33. 13,8 Gr. Schön.

4965 Med. 1744 (v. Barbiez) a. d. Einnahme Prags. Kopf r., darunter L · H · B · Rv. PRAGA ARMIS BOR : DOM : SUO VINDICATA Beschiessung d. Stadt. Don. 4810. F. u. S. 4291. Mm. 34. 9 Gr. Schön.

4966 Desgl. 1744. 7 Zeilen in Barockrahmen. Rv. Stadtansicht. Don. 4811, F. u. S. 4289. Mm. 32. 10,9 Gr. S. schön.

4967 Med. 1745. Schlacht bei Sorr. Göttl. Hand bekränzt einen Degen. Rv. 10 Zeilen Schrift. Don. 5208. F. u. S. 4305. Mm. 30. 8,5 Gr. Schön.

4968 Med. 1752. Jubiläum der Friedenskirche in Schweidnitz. Die Brustbilder Ferdinands III. u. Friedrichs II. einander gegenüber. Rv. 7 Zeilen Schrift. F. u. S. 4341. Mm. 34. 12 Gr. Schön.

4969 Med. 1756, a. d. Schlacht bei Lobositz. Kranz auf Postament. Rv. Reitergefecht. Don. 4530. F. u. S. 4344. Mm. 29. 10,3 Gr. Schön.

4970 Br.-Med. 1757, a. d. Schlacht bei Prag. Geharn. Brustb. r. Rv. Victoria schleudert Blitze a. d. knieende Bohemia. F. u. S. 4347. Mm. 48. Schön.

4971 Med. 1757, a. d. Schlacht bei Prag. Victoria auf Kanone sitzend. Rv. Saturn schreibt an e. Pyramide, dahinter Fahnen. Don. 4820. F. u. S. 4339. Mm. 32,5. 12,6 Gr. Schön.

4972 Med. 1772 (v. Abramson). Huldigung in Marienburg. Bel. Brustb. r. Rv. REGNO REDINTEGRATO. Knieende Frau mit Landkarte von Westpreussen vor dem sitz. König. Amp. 11498. Henck. 3944. Mm. 53. 55,9 Gr. S. g. e.

4973 Desgl. 1772 (v. Abramson) mit ähnlicher Darstellung. Amp. 11500. Henck. 3945. Mm. 34. 28,7 Gr. S. g. e.

4974 Med. 1779 (v. Loos). Friede zu Teschen. Büste d. Königs auf Sockel zwischen 2 weibl. Figuren. Rv. Bellona schmückt ihren Helm mit Oelzweigen. F. u. S. 4488. Mm. 43. 28,5 Gr. Stgl.

4975 **Friedrich Wilhelm II.,** 1786—1797. Med. 1793 (v. Abramson). Huldigung Südpreussens. Brustb. r. Rv. Adler. Amp. 11626. Mm. 27. 7,1 Gr. Schön.

4976 **Wilhelm I.,** 1861—1888. Jetons 1866 a. d. Kämpfe bei Tobitschau, Nachod, 2 Var. (1 geh.), Turnau, Sohr, Skalitz u. Gitschin, 2 Var. Eisernes Kreuz. Rv. Schlachtennamen u. Daten. Mm. 15. Je 1,1 Gr. S. schön. 8

4977 Br.-Kreuz u. kleine Br.-Med. a. d. Schlacht bei Königgrätz. Stgl. u. s. g. e. 2

4978 **Wilhelm II.** Med. 1892 (v. Christlbauer), a. d. Besuch in Wien. Brustb. r. Rv. 8 Zeilen Schrift im Kranz. Mm. 50. 40,3 Gr. Stgl.

4979 Lot von 17 Wendenpfennigen, 10 Denaren u. 4 Hohlpfennigen. Meist s. g. e. 28

4980 Lot von 24 brand.-preuss. Silbermünzen, 58 Gr., u. 5 Kupfermünzen. Meist gut erh. 29

Brandenburg-Franken.

4981 **Georg u. Albrecht,** 1527—1543. Thaler 1540. Die Brustbilder einander gegenüber. Rv. Lilienkreuz mit 5 Wappen. Sch. 6003 Anm. War geh. Gut erh.

4982 **Alexander,** 1757—1791. Thaler 1779 a. d. Teschener Frieden. Pax entzündet e. Waffenhaufen. Rv. Neun Zeilen Schrift. Sch. 6239. S. schön. — 1/6 Thaler 1678 v. Johann Friedrich. S. g. e. 2

Braunschweig-Lüneburg.

4983 **Georg Ludwig,** 1698—1727. Med. 1710 (v. Hannibal), a. d. Uebernahme des Erzschatzmeisteramts. Geharn. Brustb. r. Rv. ❀ ACCEPTO A IOSEPH · CAES · CVM TERTIA ELECT · INVEST · ARCHITH · OFFICIO · Kaiserkrone, im Abschn. M · DCC · X · / XII · APR · Knyp. 2798. Mm. 50. 72,8 Gr. Schön.

4984 **Georg V.,** 1851—1866. Med. 1868 a. s. silberne Hochzeit. Die Köpfe des Königspaares r. Rv. 8 Zeilen Schrift. Mm. 35. 14 Gr. S. g. e.

4985 Lot von braunschw. Gulden (5), ½ Gulden (1), kleinen Silbermünzen (7) u. Kupfermünzen (15). Gut u. ger. erh. 28

Hessen.

4986 Lot von 8 neueren Silbermünzen, 43 Gr., u. 2 Kupferm. Gut u. ger. erh. 10

Lothringen.

4987 **Mathias II.,** 1220—1251. Denar v. Sierk. Ritter. Rv. Adlerschild. de Saulcy T. 2, 3. — Desgl. T. 1, 1 (2). — Denar v. Nancy v. Ferri III. de S. 2, 21. Gut erh. 4

4988 **Karl II.,** 1390—1431. Groschen v. Nancy. Steh. Herzog. Rv. Kreuz. de S. 9, 18. — Doppeldenier v. Sierk. de S. 8, 7. S. g. e. u. gut erh. 2

4989 **Renatus I.,** 1431—1455. Groschen. Wappen u. Schwert. Rv. Patriarchenkreuz. de S. 10. 13. S. g. e. — Doppeldenier v. René II. u. Anton II. Gut erh. 4

4990 **Karl III.,** 1545—1608. Teston v. Nancy o. J. Gekr. jugendl. Brustb. r. Rv. Gekr. Wappen. de S. 19, 7. S. g. e.

4991 Desgl. o. J. Aelteres Brustb. r., sonst wie vorher. de S. 21, 4. S. g. e. — Doppeldeniers (2) u. Deniers (2). 5

4992 Br.-Jeton 1570. Arm mit Schwert über Wappen. Rv. 3 Adler auf Pfeil. — Desgl. 1598. Lothringer Schild im Wappenkreis. Rv. Mars u. Minerva. — Desgl. o. J. Wappen u. 3 Adler auf Pfeil. — Desgl. 1594. Gekr. Wappen. Rv. Aufgeh. Sonne. — Desgl. 1594. Doppeltes C im Wappenkreis. Rv. Wie vorher. Monnier 460, 81, 98, zu 504 u. 509. S. g. e. 5

4993 Desgl. 1563. Doppelwappen. Rv. Altar. — Desgl. o. J. CLAVDIA · D · G · CAL · LOT · BAR · GELD · DVC + Gekr. Wappen. Rv. 3 Adler auf Pfeil. Cat. Monnier 455 u. 453. Gut u. s. g. e. 2

4994 **Heinrich,** 1608—1624. Goldgulden von Nancy. Achtfeld. Wappen mit Mittelschild. Rv. St. Nicolaus, unten 3 knieende Kinder. Zu de S. 24, 4. S. g. e. — Doppeldenier u. Denier u. 2 Kupferjetons 1584 u. 1606. Gut erh. 5

4995 **Karl IV.,** 1626—1633. Teston 1630 von Nancy. Brustb. r. Rv. Gekr. Wappen. Wie de S. 26, 4. S. g. e.

4996 Teston 1638 von Remiremont. Aehnlich wie vorher. Die 3 der Jahreszahl steht verkehrt. Zu de S. 27, 4. Schön.

4997 ¼ Teston 1666. de S. 28, 5. Gel. — 2 Doppeldeniers, Denier u. gel. Kupferjeton. S. g. e. 5

4998 **Nicolaus Franz,** 1634. Teston 1634, in Florenz geprägt. NFRANC · D · G DVX LOTH · MARC · D · — C · B · G · ‡ · Jugendl. Brustb. r. Rv. MONETA · NOVA · FLORENT · CVSA Gekr. achtfeld. Wappen mit Mittelschild. Ueber der Krone 16 — 34 Zu de S. 27, 1. Gut erh.
Abgebildet auf Tafel XXI.

4999 **Karl V.,** 1675—1690. Verg. Br.-Med. 1678 a. s. Vermählung mit Eleonore v. Oesterreich. Die beiden Brustb. nebeneinander v. vorn. Rv. Unter Krone flammende Herzen auf einem Altar, daneben die Schilde von Lothringen u. Oesterreich. Ciselirter Guss. Mm. 73,5. S. schön.

5000 **Leopold I.,** 1690—1729. Br.-Med. 1704 a. d. Geburt d. Prinzen Louis (v. Mauger). Die Köpfe des Elternpaares r. Rv. Aufgehende Sonne. — Desgl. Rv. Baum mit umschlingendem Weinstock (gel.). — Desgl. Rv. Cupido. Monnier 782, 4 u. 5. Mm. 35. Schön u. s. g. e. 3

5001 Br.-Med. 1705 (v. St. Urbain). Brustb. r. Rv. Hercules u. Mercur in Landschaft. — Desgl. 1706. Rv. Kranich mit Kranz über Altar. — Desgl. 1727. Rv. Reiter auf e. Brücke. Mon. 788, 91 u. 803. Mm. 55, 56 u. 64. Schön. 3

5002 Br.-Jeton 1714. Brustb. r. Rv. Drei zur Sonne aufsteigende Adler. Mon. 796. Mm. 26. S. g. e.

5003 Leichter ½ Thaler 1724. Kopf r. Rv. Gekr. achtfeld. Wappen. de S. 32, 9. Gut erh.

5004 Teston 1718. Kopf r. Rv. Gekr. lothr. Schild. de S. 31, 5. Schön.

5005 Teston 1716. Rv. Gekr. Schild v. Jerusalem. de S. 31, 1. Gut erh. — Desgl. 1722. Rv. Geteiltes Schild v. Lothringen u. Bar. de S. 31, 11. Geh. Gut erh. 2

5006 ½ Teston 1720. Wie de S. 31, 6. Schön. — 5 Silber- u. 1 Kupferm. Gut erh. 7

5007 **Elisabeth Charlotte v. Orléans,** Gemahlin Leopolds. Br.-Med. 1714. Brustb. r. Rv. Die Herzogin zwischen 5 Kindern stehend. Mon. 798. Mm. 34. S. g. e.

5008 Br.-Med. 1729 (v. St. Urbain). Brustb. r. Rv. Lotharingia vor der thron. Herzogin. Mon. 807. Mm. 59. Schön.

5009 **Anna Caroline,** Tochter Leopolds I. Goldjeton 1773 a. i. Tod. CAROL · PR · LOTHAR · & · NATA 17 · MAII 1714 · Ihr Brustb. r. PATRIAE VTRIQVE SVVM Sarkophag mit 2 trauernden Gestalten. Mont. 2058. Mm. 25. 4,4 Gr. Stgl.

5010 Gleicher Jeton in Silber. 4 Gr. Stgl.

5011 Med. 1773 (v. A. Wideman), a. dieselbe Gelegenheit mit gleicher Darstellung. Mont. 2057. Mm. 43. 26 Gr. Schön.

5012 7 Br.-Suitenmed. (v. St. Urbain) mit Stammbaum, Friedrich I. u. III., Anton, Karl II., IV. u. V. Mm. 48. Schön u. s. g. e. 7

Oldenburg.

5013 **Anton Günther,** 1603—1667. Gulden o. J., zu 28 Stübern. Gekr. Wappen. Rv. Gekr. Doppeladler, mit 28. Reimm. 4322. Gel., s. g. e.

Pfalz.

5014 **Johann Wilhelm,** 1690—1716. Vicariatsmed. 1711. D : G · IOH · WILH · C · P · R · — S · R · I · ARCHID ET ELECT Kopf r. mit Lorbeerkranz. Rv. EIUSQ · IN · P · RH · SVEV · ET · — FR · IVRE · PROV · ET VICARIU S Doppeladler mit Kurhut u. 3 Wappen a. d. Brust, darüber 17 * 11 Ext. I. p. 364. Mm. 43. 38,5 Gr. S. g. e.

5015 Vicariatsthaler 1711. Kopf r. mit grosser Perrücke. Rv. IN · P · R · S · ET FR · I · PROV : ET VICARIUS · 1711 · Doppeladler mit 2 ovalen Wappen, daneben N · — P · (Prück). Ext. I. 359. S. g. e.

5016 **Karl Theoder,** 1743—1799. Med. 1745 (v. Vestner) a. d. Reichsvicariat. MAIESTAS — GERMANIAE · Doppeladler über Tisch mit d. Reichskleinodien. Rv. IMPERIO AD = — MINISTRANDO Die Kurfürsten von Bayern u. Pfalz an einem Tische stehend. Ext. I, 472. Mm. 44. 29,6 Gr. S. schön. — Desgl. in Zinn. S. schön. 2

5017 Med. 1760 (v. Schäffer). Einweihung der Jesuitenkirche in Mannheim. DEO · OPTVMO · — MAXVMO · Ansicht der Kirche. Rv. CAROLVS · PHILIPPVS · / ELECTOR · / VOVIT · INCHOAVIT · / MDCCXXXVII · / CAROLVS · / THEODORVS · / ELECTOR · / ABSOLVIT · etc. 14 Zeilen. Berst. 508. Ext. I. 505. Mm. 52. 58,7 Gr. Gut erh.

5018 Schlecht erh. Thaler mit unleserl. Jahrzahl; pfälz. Silbermünzen (20) 31 Gr., u. Kupfermünzen (5). Meist ger. erh. 26

Sachsen.

5019 Lot von 15 älteren Groschen u. Halbgroschen u. 5 Dreiern. 44 Gr. Meist s. g. e. 20

5020 **Friedrich der Weise,** 1507—1519. Doppelter Schauthaler 1519. FRID' ○ DVX ○ SAX' — ELECT ○ IMPERI ○ — QVE ○ LOCVM TE — NES ○ GENERAL ○ Erhabenes Brustb. r. mit Drahthaube, dahinter vertieft 1519 Rv. Der einköpfige Reichsadler. T. 98, 4. 54,6 Gr. Gut erh.

5021 Reichsgroschen 1507. Brustb. r. zw. 2 Wappen. Rv. Einköpfiger Reichsadler. Zu. T. 1, 3. S. g. e.

5022 **August,** 1553—1586. Dresdener Thaler 1561. Geharn. Brustb. r. mit geschultertem Schwert über 2 Schildchen. Rv. Dreifach beh. Wappen, darüber HB (Biener). Eng. 322. S. g. e.

5023 Desgl. 1578 ohne die Schildchen im Av. — 1/8 Thaler 1570, Engelgr. 1562, Groschen 1565 u. Dreier 1579. S. g. e. 5

5024 **Christian, Johann Georg u. August,** 1591—1611. Thaler 1596 u. 1/4 Thaler 1592. Geh. Gut erh. 2

5025 **Johann Georg I.,** 1615—1656. Med. 1611 (v. C. Maler), a. d. Besuch Nürnbergs. Reitender Kurfürst r. Rv. Zwei weibl. Figuren neben dem auf e. Sockel stehenden ovalen Wappen. Tentz. 33. 1. Dassd. 598. Mm. 32. 14 Gr. Vergold. Schön. — Zinn-Med. o. J. (v. dems.). T. 33, 2. Mm. 46. S. g. e. 2

5026 Med. 1630 (v. Dadler) a. d. Jubiläum d. Augsb. Confession. Brustb. d. Churf. Johannes v. vorn. Rv. 11 Zeilen Schrift. T. 46, 4. E. 801. Mm. 56. 64 Gr. S. g. e.

5027 Vicariats-Doppelthaler 1612. Brustb. r. im Ornat mit Schwert. Rv. Grosses Wappen ohne Helm, daneben 16 — 12 Mzz. Schwan. T. 34, 1. Zu Sch. 208. Schön.

5028 Desgl. Thaler von denselben Stempeln. Schön.

5029 Vicariats-Doppelthaler 1619. ❀ PRO LEGE — ET GREGE Reitender Kurfürst. Rv. Zwölf Zeilen Schrift, in der 5. Zeile ELECT · Zu T. 38, 2. Schön.

5030 Desgl. Thaler 1619. Aehnlich wie vorher mit ELɛCT · in der 5. Zeile. T. 38, 2. S. g. e.

5031 Thaler 1613 gemeinschaftl. mit s. Bruder August. Brustb. r. Rv. Brustb. Augusts r. Eng. 504. Gut erh.

5032 Thaler 1628 u. 1653. Hüftb. r. Rv. 6- bezw. 8fach beh. Wappen. S. g. e. 2

5033 ½ Thaler 1623. Hüftb. r. Rv. Fünffeld. Wappen. — ¼ Thaler 1630 a. d. Jubiläum d. Augsb. Confession (geh.). — Groschen 1632. Gut u. s. g. e. 3

5034 **Johann Georg II.,** 1656—1680. Breiter doppelter Schauthaler 1657 (v. Höckner) a. d. Vicariat. DEO ET — PATRIÆ Der r. reitende Kurfürst im Ornat, darunter ovales Wappen. Rv. Zwölf Zeilen Schrift. T. 53, 3. E. 858. Sehr schön.

5035 Dickthaler 1657 a. d. Vicariat, vom Ortsthalerstempel. Wie vorher. T. 53, 5. E. 863. S. g. e.

5036 ⅛ Vicariats-Thaler 1657. Wie vorher. T. 53, 6. — u. ½ Gulden 1672. S. g. e. 2

5037 Dicker Vicariatsdoppelthaler 1658. Wie vorher. Wie T. 53, 2 u. Dassd. 837. Schön.

5038 **Johann Georg III.,** 1680—1691. Miniatur-Med. o. J., a. d. Feldzug gegen Frankreich. Brustb. r. Rv. Gekr. Schwert u. Lanze. T. 66,4. Mm. 15. 1,5 Gr. S. schön.

5039 Med. o. J. (v. Omeis). Beh. Kopf r. Rv. Tisch mit Kurhut, Helm u. zwei Schwertern. T. 68, 2. Mm. 19. 5 Gr. S. schön.

5040 Gulden 1689. Brustb. r. Rv. Wappen. Gut erh.

5041 **Johann Georg IV.,** 1691—1694. Gulden 1692. Brustb. r. Rv. Vier Wappen zw. gekr. Schwertern. — Doppelgroschen 1694 (2) u. Pfg. 1696. S. g. e. 4

5042 **Friedrich August I.,** 1694—1733. Vicariatsducat 1711. Reitender Kurfürst r. Rv. Scepter u. Schwert gekreuzt zw. Kronen u. Reichsapfel. Dassd. 1214. Baumg. 742. Schön.

5043 Desgl. 1711. Reitender Kurfürst r. Rv. 2 Tische mit Krönungsinsignien. Dassd. 1213. S. g. e.

5044 Vicariatsthaler u. ½ Thaler 1711. Aehnlich wie vorher. Dassd. 1210 u. 11. S. g. e. 2

5045 Med. 1717 (v. Vestner). Reform.-Feier. Kreussler T. 25, 74. Mm. 32. 15 Gr. Verg. u. geh. Gut erh.

5046 Med. 1719 (v. Grosskurt) a. d. Saturnsfest bei d. Vermählung d. Erbprinzen. Die 7 Planeten um e. Schild mit d. Chiffre des Brautpaares. Rv. Sitz. Saturn schreibt auf e. Tafel. D. 1268. Cz. 2653. Mm. 55. 43,5 Gr. S. schön.

5047 Med. 1719, a. d. Bergmannsfest. Amor mit Wünschelruthe. Rv. Amor prägt Münzen. D. 1276. Mm. 30. 10,8 Gr. S. g. e.

5048 Med. 1722 (v. Grosskurt), a. d. zu Ende d. Carnevals abgehaltene Masken-Caroussel. Ansicht desselben. Rv. Acht Masken-Figuren in 2 Reihen. Mit Randschrift. C. Kneist 1381. Mm. 50. 36,5 Gr. Schön.

5049 Med. 1730 a. d. Lustlager zu Mühlberg. QVO NON AVGV – – – STIOR ALTER · Reiterstandbild r. Rv. EVROPÆ / REDIENS / REGVM REX etc. 9 Zeilen Schrift. D. 1328. Mm. 28. 10,4 Gr. S. schön. *Abgebildet auf Tafel XXI.*

5050 **Friedrich August II.,** 1733—1763. Med. 1741 (v. Wermuth) a. d. Vicariat. Der reitende Kurfürst r. mit erhobenem Schwert. Rv. PRO LEGIS — DEFENSIONE · Arm mit Schwert über Buch mit AU / REA — BUL / LA auf e. Tisch. D. 1380. Mm. 64. 120 Gr. Schön.

5051 Vicariatsthaler 1740. Geharn. Brustb. r. Rv. Doppeladler mit gekr. poln.-sächs. Brustschild. Sch. 457. D. 1376. Schön.

5052 Vicariatsthaler 1741. Reitender Kurfürst r. Rv. Leerer Thron. Sch. 458. Schön.

5053 Desgl. ½ Thaler u. Groschen 1741. Wie vorher. Schön u. ger. erh. 2

5054 Vicariatsmed. 1745 (v. Wermuth). Reitender Kurfürst r. Rv. Gekr. Adler mit Schwert. D. 1399. Amp. 15352. Mm. 52. 60 Gr. Gut erh.

5055 **Friedrich Christian,** 1763. Dresdener u. Leipziger Thaler, Dresdener Gulden, ½ u. ¼ Gulden. Gut u. g. e. 5

5056 **Xaver,** 1763—1768. Med. 1767 (v. Stieler), a. d. Artillerieschule. Brustb. r. Rv. Mars führt e. Knaben zu Kriegsgeräthen. Amp. 15491. Mm. 45. 43,5 Gr. S. schön.

5057 Leipziger Gulden 1768 u. ½ Gulden 1764. S. g. e. 2

5058 **Friedrich August III.,** 1763—1827. Med. 1808 (v. Krüger) a. d. Rückkehr aus Warschau. Brustb. r. Rv. OPT · PATRI PATR · — SALVO REDUCI Opfernde Stadtgöttin v. Dresden. A. 15626. Mm. 30. 10 Gr. Stgl.

5059 Vicariatsthaler u. Gulden 1790. Kopf r. Rv. Doppeladler. Sch. 525. S. g. e. 2

5060 Vicariatsthaler u. Gulden 1792. Brustb. r. Rv. Wie vorher. Sch, 532. S. schön u. s. g. e. 2

5061 Conv.-Thaler 1768, 73, 90 u. 91. Gut u. s. g. e. 4

5062 Gulden 1765, 68, 69, 82 u. 97. Gut u. s. g. e. 5

5063 ½ Gulden 1801 u. Zinn-Theuerungsmed. 1772 (gel.). Gut erh. 2

5064 **Friedrich Josias zu Coburg-Saalfeld.** Med. 1793 (v. Baldenbach) a. d. Vertreibung d. Franzosen aus den Niederlanden. Kopf r. Rv. Steh. Herzog zwischen 2 Frauengestalten. Amp. 13923. Mm. 47. 26 Gr. Schön.

5065 **Philipp, Herzog zu Coburg-Gotha.** Med. 1878 a. d. Wahl zum Ehrenmitglied d. belg. numism. Gesellschaft. Wappen. Rv. Fortuna. Mm. 32. 13,7 Gr. Stgl.

5066 Lot von 25 sächs. Silbermünzen, 47 Gr., u. 6 Kupferm. Meist ger. erh. 31

Schlesien.

5067 Unbestimmte Bracteaten. Fried. zu No. 23, No. 94, 111, 140, 144, 299, 313, 316, 399, 409, 419 u. a. Mm. 15/27. — Denar. Fried. No. 474. Meist s. g. e. 12

5068 Bracteaten des Fürstenthums Breslau. Fried. 487, 494, 526 u. 531. S. g. e. 4

5069 Unbestimmter Glogauer Denar. Kopf v. vorn. Rv. Der bayr. Weckenschild. Fried. 616. Gut erh. 2

5070 Schweidnitzer Denare der Söhne Bolkos I. Der Helm mit 6 Federn besteckt. Rv. Adlerschild. Fried. 692. Gut erh. 3

5071 Ducat 1634 der evangelischen Stände. Der schles. Adler, darunter W Rv. Strahlender Gottesname. F. u. S. 253. Schön.

5072 3 Kreuzer 1634 mit Adler u. Wappen. — Desgl. mit Adler u. Schrift. F. u. S. 256 u. 257. S. g. e. 2

Liegnitz-Brieg.

5073 **Wenzel,** 1348—1364. Goldgulden. WENCES — L DVX · P Lilie Rv. S · IOHA — NNES · B (Adler). Stehender Täufer. Fried. 582. S. g. e.

5074 **Ludwig II.,** 1399—1436. Heller. Adlerschild im Dreipass. Rv. St. Hedwig. — Desgl. Adlerschild ohne Dreipass. Rv. Wie vorher. Fried. 592 u. 93. Gut erh. 2

5075 **Friedrich II.,** 1488—1547. Thaler 1541. Brustb. r. mit Mütze. Rv. Beh. quadr. Wappen. F. u. S. 1346. War geh., pol. S. g. e.

5076 Dreigröscher 1543 u. 45. Brustb. r. Rv. Werthangabe. — Groschen 1545. Rv. Adler. F. u. S. 1357, 69 u. 70. S. g. e. 3

5077 Breite Groschen o. J. Quadr. Wappen. Rv. St. Hedwig (2) — Desgl. Adler u. St. Hedwig. Fried. 596 u. 99. Gut erh. 3

5078 **Joachim Friedrich.** 3 Kreuzer 1601. MO NO ARGEN IOA — CHIMI FRIDERICI · Brustb. r., darunter Werthzahl. Rv. * DVCIS LIGNICEN * ET BREGEN 1601 Quadr. Wappen. F. u. S. 1382. S. g. e.

5079 Breiter Sterbegroschen 1602. Brustb. r. Rv. · + · / PLACIDIS · / OBIIT · AN : M · / D · CII · M · MART etc. F. u. S. 1390. S. g. e.

5080 **Anna Maria v. Anhalt,** Wittwe d. Vorigen. 1/8 Thaler 1605 a. i. Tod. Gekr. quadr. Wappen. Rv. Schrift. F. u. S. 1397. Gut erh.

5081 **Johann Christian u. Georg Rudolf,** 1602—1621. 5 Ducaten 1610. ꝺ D : G · IOHAN · CHRIST · ET · GEORG · RVD · FRA · Die Hüftb. einander gegenüber. Rv. DVC · SIL · LIG · — ET · BREG · G IO · C͡T (Tucher). Dreifach beh. quadr. Wappen. F. u. S. 1445. War geh. S. g. e.

5082 Doppelducat 1609. Die Brustb. einander gegenüber. Rv. Gekr. quadr. Wappen. F. u. S. 1430. Gestopftes Loch. S. g. e.

5083 Desgl. 1610. Beiderseits Brustb. zwischen zwei Wappen. F. u. S. 1451. Geh. u. pol. S. g. e.

5084 Ducat 1607. Die Brustb. einander gegenüber. Rv. Unter Fürstenhut quadr. Wappen. F. u. S. 1414. Schön.

5085 Desgl. 1610. Beiderseits Brustb. zwischen zwei Wappen. F. u. S. 1453. S. schön.

5086 Desgl. 1612. Die Brustb. einander gegenüber. Rv. DVC · SIL · LIGNI · ET · BREGEN Arabeske. Unter Fürstenhut 2 Schilde, darunter Jahreszahl. F. u. S. 1482. Stgl.

Abgebildet auf Tafel XVI.

5087 ½ Ducat 1610. Gekr. quadr. Wappen, daneben 16 — 10 Rv. 6 Zeilen Schrift. F. u. S. 1455. Schön.

5088 Thaler 1607. Die Brustb. einander gegenüber auf Leiste. Rv. Das dreifach beh. quadrirte Wappen. Mzz. CT (Tucher). F. u. S. 1420. S.g.e.

5089 3 Kreuzer 1605. Unter grosser Krone der schles. Adler mit 3 auf der Brust. Rv. Schachschild von Liegnitz. F. u. S. 1406. Schön.

5090 Groschen 1605, 6, 12, 13, 17 u. 20 (2). — Gröschel 1611 u. 12 (2). Gut u. s. g. e. 10

5091 **Johann Christian,** allein. Ohlauer Kipper-24er mit unleserl. Jahreszahl u. Kippergroschen 1621 u. 22 (2). Gut erh. 4

5092 **Georg Rudolf,** allein. Liegnitzer Kipper-Vierundzwanziger 1621. Brustb. r., darunter Werthzahl. Rv. Gekr. quadr. Wappen. F. u. S. 1683. Gut erh.

5093 Kippergroschen 1622 mit Brustb. (2). — Desgl. 1620 u. 22 mit Adler(4). Gut erh. 6

5094 Kippergroschen 1622. Unter Krone Doppelwappen. Rv. Adler, unter demselben runder Schlüsselschild v. Liegnitz. F. u. S. —. Gut erh.

5095 ⅛ Sterbethaler 1653. Brustb. v. vorn. Rv. Schrift. F. u. S. 1702. Schön.

5096 **Georg, Ludwig u. Christian,** 1639—1663. Ducat 1660. Die drei Brustbilder nebeneinander. Rv. Ovales dreifach beh. Wappen. F. u. S.1785. Schön.

5097 Thaler 1656. Die drei Hüftb. nebeneinander. Rv. Dreifach beh. geschweiftes Wappen. F. u. S. 1749. War geh., s. g. e.

5098 ½ Thaler 1659. Wie No. 5096. F. u. S. 1779. Aversfeld etwas pol., sonst schön.

5099 ½ Thaler 1659. Wie vorher. F. u. S. 1780. S. g. e. — Groschen 1656 u. 57 u. Kreuzer 1655. Gut erh. 4

5100 **Georg III. zu Brieg,** 1639—64. Ovale Med. o. J. (v. J. Buchheim). Brustb. v. vorn. Rv. SORS * MEA * A * DOMINO * Dreifach beh. quadr. Wappen. F. u. S. 1827. Mm. 39/37. 13,2 Gr. S. g. e.

5101 Thaler 1660. D : G · GEORGIUS DUX SILESIÆ LIGNIC · ET · BREGEN · Unter Krone Brustb. r. Rv. SORS MEA A DOMINO AN : 1660 Dreifach beh. rundes Wappen. F. u. S. 1841. Schön.

5102 15 Kreuzer 1663, Groschen 1660, 61 u. 62. Gut erh. 4

5103 ⅛ Thaler 1659 a. d. Tod d. Herzogin Sophia Catharina. Dreifach beh. Wappen. Rv. Schrift. F. u. S. 1837. Stgl.

5104 ⅛ Thaler 1664 a. s. Tod. Brustb. v. vorn. Rv. Schrift. F. u. S. 1865. S. g. e.

5105 **Ludwig zu Liegnitz,** 1653—1663. Ducat 1661. Unter Krone das Brustb. r. Rv. ❀ CONSILIUM IEHOVÆ STABIT · AN · 1661 Dreifach beh. Wappen, unten E — W (Weiss) F. u. S. 1874. Schön.

5106 Thaler 1661. Wie vorher. F. u. S. 1876. Im Aversfeld polirt. War geh. Schön.

5107 15 Kreuzer 1661, Groschen 1661 (2) u. 62. Gut erh. 4

5108 ⅛ Thaler 1663 a. s. Tod. Dreifach beh. Wappen. Rv. Schrift. F. u. S. 1889. Gut erh.

5109 **Christian,** 1639—1673. Thaler 1666. Brustb. r., am Armabschnitt · GFH · (Hoffmann). Rv. Gekr. schlesischer Adler, unten CBS (Brettschneider). F. u. S. 1924. Schön.

5110 15 Kreuzer 1660, 6 Kr. 1665, 3 Kr. 1661, 62, 68 u. 70 u. Kr. 1669. Gut erh. 7

5111 ½ Thaler 1672 a. s. Tod. · CONSTANTER ⁝ ET ⁝ SINCERE · Brustb. r. Rv. Auf- und Umschrift. F. u. S. 1947. Schön.

5112 **Luise von Anhalt.** Regentin. ¼ Ducat 1674. Brustb. v. vorn. Rv. Unter Krone zwei Wappen. F. u. S. 1958. Ausgebr., sonst schön.

5113 6 Kreuzer, Gröschel 1673 u. Gröschel o. J. F. u. S. 1951, 56 u. 57. S. g. e. 3

5114 **Georg Wilhelm,** 1672—1675. Ducat 1674. Brustb. r. Rv. Gekr. schlesischer Adler. F. u. S. 1959. Schön.

5115 Breiter 1 ½facher Sterbethaler 1675. Brustb. fast v. vorn. Rv. Schrift in 16 Zeilen. S. u. S. 1973. Gut erh.

5116 ½ Sterbethaler 1675. Brustb. r. Rv. 10 Zeilen Schrift. F. u. S. 1974. Schön.

5117 ¼ Sterbethaler 1675. Aehnlich wie vorher. F. u. S. 1975. War geh. — 15 Kr. u. 3 Kr. 1675. S. g. e. 3

Münsterberg-Oels.

5118 **Albert u. Karl.** Reichensteiner Groschen. Blumenkreuz mit vier Wappen. Rv. Der Adler mit dem Podiebradschen Stammwappen. Fried. 742. S. g. e.

5119 Reichensteiner Groschen o. J. Einfaches Kreuz mit vier Schilden in d. W. Rv. Aehnlich wie vorher. Fried. 743. S. g. e.

5120 **Karl I.,** 1498—1536. Goldgulden 1516. KAROLVS ♀ D ⁝ — G ○ D ○ M ○ 1 · 5 · 1 · 6 · Steh. Heiliger. Rv. Kreuz mit vier Wappen. Zu Fried. 751. Etwas Doppelschlag. S. g. e.

5121 Ducat 1527. KAROLVS * D * G * DVX * MVNSTERB * Wappen, darüber 1527 Rv. St. Christoph. F. u. S. 2070. War geh. Schön.

5122 Groschen 1519. KAROLVS ○ D ○ G ○ D ○ MONSTERB ERR * Hüftb. d. Heiligen zw. H — 9 Rv. Adler. Fried. 759 a. S. g. e.

5123 **Joachim, Heinrich II., Johann u. Georg.** Ducat 1540. Wappen, darüber die Jahrzahl. Rv. MONE * AVRE — * — REICHSTEN * St. Christoph zwischen I — B F. u. S. 2087. Stgl.

5124 **Joachim, Heinrich III. u. Karl II.** Ducat 1562. Wappen wie vorher. Rv. MONE · AVRE — REICHSTEIN Wie vorher. F. u. S. 2113. S. g. e.

5125 **Johann,** 1536—1565. Ducat 1554. * IOHAN · D · G · DVX · MVNST · SLE · OLS · COM · GLA ❀ Brustb. l. Rv. Wappen, darüber Jahreszahl. F. u. S. 2120. Schön.

5126 **Heinrich III. u. Karl II.** Ducat 1567. ✚ HENRI · KARL · D · G · DVC · MVNSTERB 5 Wappen, dazwischen 15—67 Rv. St. Christoph. F. u. S. 2138. S. g. e.

5127 **Karl II.,** 1548—1617. Doppelducat 1614. CAROL · D : G · DVX · MVNST ✚ ET : OLS : CO : GLA · Brustb. r. Rv. Dreifach beh. Wappen. F. u. S. 2187. War geh. S. g. e.

5128 Ducat 1593. * CAROL · D : G · DVX · MVNST · SLE · OLS · COM · GLA Brustb. r. Rv. ✣ DOMINVS ✣ FORTITVDO ✣ MEA ✣ 1 · 5 · 9 · 3 Das Wappen. F. u. S. 2153. Schön.

5129 Ducat 1611. Brustb. r. Rv. Gekr. Wappen. F. u. S. 2155. S. g. e.

5130 ½ Ducat 1616. Gekr. Wappen, neben der Krone · C · H · — · Z · M · Rv. Adler zwischen 1616 — · HT · (Tuchmann). F. u. S. 2205. Schön.

5131 Thaler 1612. ♔ CAROLVS · D : G · DVX · MVNST · ET · OLS · CO : GLA · Brustb. r. Rv. Dreifach beh. Wappen. F. u. S. 2169. Schön.

5132 1/3 Thaler 1612. Brustb. r. Rv. 5 Wappen, dazwischen Jahreszahl. F. u. S. 2170. War geh. S. g. e.

5133 ½ Thaler 1617 a. s. Tod. Brustb. r. Rv. SVOR · ET · / PAT · DESID · AN · etc. in 7 Zeilen. F. u. S. 2212. Schön.

5134 1/8 Thaler 1617 a. s. Tod. Brustb. r. Rv. 5 Zeilen Schrift. F. u. S. 2213. S. g. e. — Groschen 1613 u. 15. S. g. e. 3

5135 **Heinrich Wenzel u. Karl Friedrich,** 1617—1639. Thaler 1620. Die Brustb. einander gegenüber. Rv. Dreifach beh. Wappen. F. u. S. 2229. Gut erh.

5136 24 Kreuzer 1621. Gekr. Wappen, darüber B — H (Hase) Rv. Adler. F. u. S. 2251. S. g. e.

5137 24 Kipper-Kreuzer 1623. Die Brustb. einander gegenüber. Rv. Wappen, daneben B — Z (Zwirner) F. u. S. 2269. —Groschen 1620 u. 22 (3). Gut erh. 5

Württemberg-Oels.

5138 **Sylvius Friedrich,** 1673—1697. Thaler 1674. Brustb. r. mit grosser Perrücke. Rv. Vierfach beh. Wappen. Unten S — P (Pfahler). F. u. S. 2293. Gut erh.

5139 Thaler 1675. Brustb. r. mit grosser Perrücke. Rv. Vierfach beh. Wappen. F. u. S. 2300. S. schön.

5140 15 Kreuzer 1675, 6 Kr. 1674 u. 3 Kr. 1677. Gut erh. 3

5141 **Christian Ulrich,** 1673—1704. ¼ Ducat 1685. Brustb. r. Rv. Gekr. Wappen. F. u. S. 2389. Schön.

5142 Thaler 1702. Geh. Brustb. r. Rv. Vierfach beh. Wappen, unten C . — V . L . (Chr. von Loh). F. u. S. 2426. S. g. e. — u. 7 kleine Silbermünzen. Schlecht erh. 8

5143 Einseitige ½ Ducatenklippe o. J. SIBYLLA MARIA DUC · W · O · E N · SAX · Das Brustb. v. Christian Ulrichs Gemahlin r. F. u. S. 2386. Gel. S. schön.

5144 **Julius Sigismund v. Juliusberg.** Thaler 1684 a. s. Tod. Geh. Brustb. r. Rv. Entlaubter Baum. F. u. S. 2443. Unbed. Henkelspur. S. g. e.

5145 **Karl Friedrich von Öls,** 1704—1744. Thaler 1716. Geharn. Brustb. r. Rv. Sechsfach beh. Wappen, unten C — V — L F. u. S. 2468. S. schön — u. 6 Kr. 1715. Schlecht erh. 2

5146 **Karl Christian Erdmann,** 1744—1792. Thaler 1785. Geh. Brustb. r. Rv. Wappen auf gekr. Mantel. F. u. S. 2475. Schön.

Teschen.

5147 **Wenzel III. Adam,** 1524—1579. Weissgroschen 1560. Der gekr. Adler. Rv. Steh. Heiliger. F. u. S. 2952. S. g. e.

5148 Dreier 1568. Der Adler. Rv. Schild mit T zwischen 6 — 8 F. u. S. 2955. S. g. e.

5149 **Friedrich Kasimir zu Freistadt,** 1563—1571. Kreuzer 1596. · FRI · CASI · D · G · DVX · TESC Adler. Rv. SAL – V NO – STR – 1569 Schild mit I auf Doppelkreuz. Zu F. u. S. 2976. S. g. e.

5150 **Adam Wenzel,** 1579—1617. Dreigröscher 1597. Brustb. r. Rv. · III · / 15 — 97 / GROS · ARG / TRIP · DVC / TESSIN / · Mzz. F. u. S. 2987. S. g. e.

5151 Dreikreuzer 1597. Av. Wie vorher. Rv. 15 — 97 / MON · NOV / ARG · TRIVM / CRVCIFE / RORVM / · III · F. u. S. 2988. Schön.

5152 Zweikreuzer 1607. Gekr. Brustb. r. Rv. Gekr. Adlerschild. F. u. S. 2999. Schön.

5153 Groschen 1604, 5, 6 u. 9. F. u. S. 2992 ff. S. g. e. 4

5154 Dreier 1596. Adlerschild. Rv. Helm. F. u. S. 2986. Gut erh.

5155 Dreier 1610, 11 (2) u. 12 (2). Aehnlich. F. u. S. 3020 ff. S. g. e. 5

5156 Heller 1611 mit CC (Cantor) u. oben Mzz. Monogramm. Rv. Adler. F. u. S 3033 u. 34. Gut erh. 2

5157 **Friedrich Wilhelm,** 1617—1625. 24 Kreuzer 1621. ❀ FRIDERI-CVS — WILHEL · D : G · D · Brustb. r., darunter 24 Rv. MONE · NOVA · — · TESCHI · 1621 Beh. Wappen zwischen H — L (Lorenz). F. u. S. 3049. S. g. e.

5158 Dreigröscher 1624. Brustb. r. Rv. Werthangabe. F. u. S. 3063. S. g. e.

5159 Dreikreuzer 1622. Adler. Rv. Beh. Schild. F. u. S. 3058. Gut erh. — Desgl. F. u. S. 3058. Ger. erh. 2

5160 **Elisabeth Lucrezia,** 1625—53. Kreuzer 1648, Gröschel 1650 (2), desgl. mit unleserl. Jahreszahl (3). — Heller von 1654 (2). Gut u. g. e. 8

Jägerndorf.

5161 **Georg Friedrich,** † 1603. Doppelthaler 1592. Geh. Hüftb. r. mit geschultertem Streitkolben. Rv. Blumenkreuz mit 5 Wappen. Mzz. Arm mit Streitkolben (Leonh. Emich). F. u. S. 3295. S. g. e.

5162 Thaler 1581. · MO · NO · AR · GEO · F · MAR — BR · Z · SLESI · DVC · ♁ Geh. Hüftb. r. mit Commandostab. Rv. Wie vorher. F. u. S. 3265. S. g. e.

5163 Thaler 1590. ♁ · MO · NO : ARG · GEOR · F · MAR · BRAN · Z · SL · DVC · Hüftb. r. mit geschultertem Streitkolben. Rv. Wie vorher. F. u. S. 3286. S. g. e.

5164 Guldenthaler 1565. Hüftb. r. mit Hut u. Commandostab. Rv. Doppeladler u. Titel Maximilians II. Die 60 im Reichsapfel ist ausgekratzt. F. u. S. 3230. S. g. e.

5165 Kreuzer 1562 u. 63. Zollernschild auf Doppelkreuz. Rv. Doppeladler. F. u. S. 3216 u. 20. S. g. e. 2

5166 **Johann Georg,** 1606—1621. 1/2 Ducat 1615. Gekr. Wappen. Rv. · IOHANN · / GEORG · D : G / MARCHI · BR / ANDEN · DV · / CARNOVI / ENSIS F. u. S. 3365. Schön.

5167 Thaler 1611. Hüftb. r. mit Commandostab u. Helm. Rv. Dreifach beh. Wappen. F. u. S. 3349. War geh., pol. S. g. e.

5168 Thaler o. J. Hüftb. r. mit Commandostab. Rv. Dreifach beh. ovales Wappen. Oben V — C — F F. u. S. 3331. War geh. Gut erh.

5169 1/4 Thaler 1610. · IOHAN * GEOR * D : G * MARCHIO · BRA · Brustb. r., daneben 16 — 10 Rv. · DVX * CARNO — VIENSIS ⚒ F · V · C · Gekr. Wappen. F. u. S. 3342. Etwas pol. S. g. e.

5170 Groschen 1610, 11, 12 u. 20. S. g. e. 4

5171 **Theuerungsmedaillen.** Kornjude r. in Landschaft, dem ein Teufel den Sack zerreisst. Im Abschnitt THEURE ZEIT / 1694 Rv. Aufrechter Scheffel mit Schrift. F. u. S. 4149. Mm. 36. 12,6 Gr. Stgl.

5172 Desgl. 1736. Ueberschwemmtes Dorf im Regen. Rv. Tenne mit Garben. F. u. S. 4236. Mm. 30. 7,5 Gr. S. schön.

5173 Desgl. 1739/40. Harter Winter. Landschaft mit Schlitten. Rv. Bauer neben dem Pflug. F. u. S. 4244. Mm. 30. 7,3 Gr. S. g. e.

5174 Ducat 1744 a. d. Kometen. Landschaft mit Komet. Rv. WER HAT / DES / HERRN / SINN / ERKANNT? / RÖM · XI · 34 F. u. S. 4287. Schön.

5175 Jeton 1748. Heuschrecke. Rv. Heuschreckenschwarm. F. u. S. 4336. Mm. 22. 4 Gr. S. g. e.

Siebenbürgen.

5176 **Johann II. Sigismund,** 1556—1559. Ducat 1556. * IOANNES * SECVN * DEI * G * R * HVNG Gekr. Wappen. Rv. S * LADISLAVS * — * REX * 1556 Der steh. Heilige zw. N — P Resch 4. S. g. e.

5177 Hermannstädter Ducat 1557. IOHAN + SIGISM ⁝ — + R + VNG + S + F + V + ⁝ Madonna. Rv. + YSABE + D + G + REG + VNGA + 1557 Gekr. Wappen. R. 31. S. g. e.

5178 Ducat 1568. * IO * SECV * D * G * ELE * REX * VN * 1568 Gekr. Wappen. Rv. Madonna. R. 67. S. g. e.

5179 Desgl. 1572. Aehnlich. R. 96. Schön.

5180 Klausenburger Ducat 1558. IOHAN * SIGISM — * R * VNG * S ⁝ F · V * Madonna. Rv. * YSABE * D * G * R * EG * VNGA * 1558 Gekr. Wappen. R. 50. Schön.

5181 Zwitter-Ducat 1562. * IO * SECV * D * G * ELE * REX * VN * 156Z Gekr. Wappen. Rv. IOHAN * SIGISM — * R * VNG * S * F * V * Madonna. R. 18. Schön.

5182 Klausenburger Ducat 1565. * IO * SECV * D * G * ELE * REX * VN * 1565 Gekr. Wappen. Rv. Madonna. R. 34. Schön.

5183 Gold-Obol 1559. Jahreszahl über dem Wappen. Rv. Madonna, daneben N — P R. —. 0,6 Gr. S. g. e.

5184 Goldobol 1562. Wappen, daneben 1 — 5 / 6 — Z Rv. Madonna zwischen I — R R. 20. 0,8 Gr. S. g. e.

Abgebildet auf Tafel XXII.

5185 Goldobol 1564. Wappen, darüber 1564. Rv. Madonna zwischen H — P 0,6 Gr. Schön. *Abgebildet auf Tafel XXII.*

5186 Einseit. Feldthaler 1562. Wappenschild mit wachsendem Wolf, daneben 15 — 62, darüber Schildchen mit . I . E . R . V . R. 22. Mont. 82. S. g. e.

5187 Desgl. 1562. Aehnlich, mit · I · S · R · V · R. 28. S. g. e.

5188 Desgl. 1565. Aehnlich, mit IO · SE · REX · VN R. 42. Mont. 42. Schön.

5189 Wie vorher, auf kleinerem, dickem Schrötling. S. g. e.

5190 Desgl. 1565 mit IO ∘ SE ∘ R ∘ V ∘ R. 56. S. g. e.

5191 Desgl. 1568 mit IO · SE · REX VN R. 71. S. g. e. — und Denar 1556. 2

5192 **Stephan Bathori,** 1571—1575. Hermannstädter Ducat 1575. Stehender St. Ladislaus. Rv. Madonna. Zu R. 14. S. g. e.

5193 **Christoph Bathori,** 1576—1581. Gussmed. 1580. Brustb. v. vorn. Rv. Adler mit Wappen über den 7 Burgen. R. 17a. Mm. 45. 48,4 Gr. Neuere Arbeit. War geh. Schön.

5194 10 Ducaten 1577. * CHR * BATH * DE * SOM * VAIVODA * TRANSILVA * ET * SIC * COMES * Z Zwei Engel mit d. gekrönten Bathorischild. Rv. VIRTVS / * VNITA * / * VALET * Mont. 144. R. 2. S. schön.

5195 Desgl. 1583 bei der Leichenfeier geschlagen. Aehnlich. Von erhabenem Stempelschnitt. Rv. Mit * VIRTVS / * VNITA * / * VALET * zwischen Linien und AИИO ⁝ D ⁝ MILLESI ⁝ etc. R. 30. S. g. e.

Abgebildet auf Tafel XXIV.

5196 5 Ducaten 1577. Vom Stempel von No. 5194. R. 3. Stgl.

5197 1½ Ducat 1577. * CHR * B * D * S * VAIVODA * TR * ET * SI · CO * Z ⁝ Wappen wie vorher. Rv. * VIRTVS * / * VNITA * / * VALET * Mont. 138. R. 7. S. schön.

Abgebildet auf Tafel XXII.

5198 Ducat 1579. Steh. St. Ladislaus zwischen 15 — 79 Rv. Madonna, darunter das Hermannstädter Wappen. Mont. 142. Rv. 14. Schön.

5199 Schauthaler 1577. Von den Stempeln von No. 5194. Mont. 151. R. 10a. 17,7 Gr. War geh., gut erh.

5200 Eins. Noththaler 1580. Der Bathorischild, daneben u. darüber Schriftband mit 15 — * C * B * D * S * — 80 M. 146. R. 24. Schön.

5201 Desgl. 1580. Ueber den Bathorischild halten Engel ein Band mit · 1 : 5 : 8 : 0 · darüber C : B · D : S · M. 149. R. 26. S. g. e.

5202 **Elisabeth Bocskai,** Gemahlin Christoph Bathoris. 10 Ducaten 1577. ⁂ELIZAB*BOCIKAI*CONSORS*ILL*PRINC*TRANSSYLVANIE* Wappenschild. Rv. *VICTRIX / ⁂ CASTA*/*FIDES* zw. Arabesken. M. 152. R. 1. Schön.

Abgebildet auf Tafel XXIV.

5203 Drei Ducaten 1577. *ELIZAB*BOCIKAI*CONSORS*IL*PRI* TRA Wappen wie vorher. Rv. *·VICTRIX* ·*·CASTA*/·*· FIDES* M. 153. R. 3. S. g. e.

Abgebildet auf Tafel XXII.

5204 **Sigismund Bathori,** 1581—1602. Med. o. J. ❁ EGO · SVM · VIA · VERITAS · ET · VITA ❁ Sehr erhabener Christuskopf v. vorn. Rv. I — LLV — S ❁ PRI — NC — IP ❁ TRAN — SSV — L Bathoriwappen zw. Verzierungen. Aus zwei Seiten zusammengesetzt. Mm. 38. 33,5 Gr. R. 17a. Ziemlich roher Guss. S. g. e. Exemplar der Sammlung Zichy.

5205 10 Ducaten 1590. ⁘ SIGISMVNDVS · — · BATHORI · Geh. Hüftb. r., den Streitkolben schulternd. Rv. ⁘ PRINCEPS · TRANSSYLVANIÆ · 1590 Von zwei Engeln gehaltener gekr. Bathorischild. M. 156. R. 47. S. g. e.

5206 10 Ducaten 1598. ❀ SIGISMVN : D : G : TRAN : MOL : WAL : TRANSAL : S : R : I : PR Geharn. Brustb. l. Rv. · PAR : REG : HVN : DOMI : AV · — VEL · E : ET · SI : CO : 1 · 5 · 9 · 8 · Unter Krone der Doppeladler mit Bathorischild, umher die Kette des goldenen Vliesses. R. 247. S. schön.

Abgebildet auf Tafel XXIV.

5207 Ducat 1583. St. Ladislaus. Rv. Madonna, darunter das Hermannstädter Wappen. R. 9. S. g. e.

5208 Ducat 1590. Madonna, darunter Bathorischild. Rv. St. Ladislaus stehend. R. 51. S. g. e.

5209 Ducat 1592. Aehnlich. R. 95. Schön.

5210 Ducat 1593. Aehnlich. R. 130. S. g. e.

5211 Ducat 1594. Steh. St. Ladislaus. Rv. Madonna, darunter Clausenburger Castell. R. 163. S. g. e.

5212 Nagybanyaer Ducat 1595 aus 1594 geändert. Der Heilige zw. N — B Rv. Madonna. Zu R. 187. War geh., gut erh.

5213 Desgl. 1597. Aehnlich. R. 218. Schön.

5214 Desgl. 1598. SIGIS · D · G · TRA — MOL · WA · T · S · R · I · P · Gekr. Doppeladler mit Bathorischild, von der Vliessordenskette um-

geben. Rv. S LADISLAVS ❀ — ❀ — · — · REX · 15 · 98 : — : Stehender Heiliger zwischen N — B R. 250. S. g. e.

Abgebildet auf Tafel XVI.

5215 1½ Thalerklippe 1589. • SIGIS M'NDVS • BATORI • PRINCEPS • TRANSIL ❀ Geh. Hüftb. r., Helm mit Reiherbusch in der Linken u. geschultertem Streitkolben. Rv. ✝ MONETA • PRINCIPIS • REGNI • TRANSILVANIÆ Gekr. Bathorischild auf Kreuz, oben 15 — 89, unten N — B R. 32. S. schön.

Abgebildet auf Tafel XXII.

5216 Thaler 1589 von denselben Stempeln u. von schönster Erhaltung.

5217 Thaler 1589. ⁘ SIGISMVNDVS — · BATHORI · Geharn. Hüftbild l. mit geschultertem Streitkolben. Rv. ⁘ PRINCEPS · TRANSSYLVANIÆ · 1589 Zwei Engel mit dem gekrönten Bathorischild. M. —. R. 36. S. g. e.

Abgebildet auf Tafel XXII.

5218 Thaler 1590. Schmales geharn. Brustb. r. Rv. Von zwei Engeln gehaltener gekr. Bathorischild. R. 62. S. g. e.

5219 Thaler 1594. Breites geharn. Hüftb. r., davor Kreuz. Rv. Von Engeln gehaltener ovaler gekr. Bathorischild. R. 178. Schön.

5220 Noch zwei ähnliche Thaler 1594. Harnisch mit Arabesken verziert. R. 181 u. 182. S. g. e. 2

5221 Thaler 1595. Aehnlich. R. 202. War geh. S. g. e.

5222 Thaler 1596. Aehnlich. Harnisch ohne die Arabesken. R. 213. Schön.

5223 Nagybanyaer Thaler 1597. SIGISMVNDVS — BATHORI · Hüftb. r. Rv. ❀ PRINCEPS ❀ TRANSYLVANIÆ · 1 · 5 · 9 · 7 Gekr. Bathorischild auf Kreuz, unten N — B M. 297. R. 222. Henkelspur. Schön.

5224 Desgl. 1597. ❀ SIGISMVNDVS ❀ D ❀ G ❀ TRANSYLVANI ❀ Hüftb. r. wie vorher. Rv. ✲ MOLDAVI : WALA : TRAN : S : R : I : PRIN : 1 ❀ 5 ❀ 9 ❀ 7 Wappen wie vorher mit N — B Zu R. 223. Schön.

5225 Dreigröscher 1594. SIGISMVNDVS ⁜ BATHORI · Kopf r. Rv. 15 — 94 / GRO — ARG / TRIP — PRIN / TRANSILV / ANIÆ * / * III * Oben gekr. Bathorischild. R. 184. S. g. e.

5226 Desgl. 1597. Brustb. r. Rv. Aehnlich wie vorher. R. 238. S. g. e.

5227 Desgl. 1598. Aehnlich wie vorher. R. 255. Gut erh.

5228 Kupferschilling 1591. SIGISMVN · PRINC · TRANS · Gekr. Bathorischild. Rv. SOLIDVS REGNI TRANSI Gekr. Namenschiffre zwischen 15 — 91 R. 92. S. g. e.

5229 ***Stadt Kronstadt.*** Thalerklippe 1601. SIGIS · TRANS · ET — SAC ROM IMP · PRIN Gekr. Doppeladler mit Bathorischild, von Vliessordenskette umgeben. Rv. DEO / VINDICI / PATRIAE, darunter Kreis mit gekr. Baumstamm. M. 307. R. 2. War geh. S. g. e.

Abgebildet auf Tafel XXII.

5230 Desgl. 1601. Von kleinerem Stempel. Mit SIGIS · TR · ANS · ET — SAC · ROM IMP · PRIN Aehnlich wie vorher. R. 4. Einige Stellen des Rv. polirt, sonst s. g. e.

5231 **Rudolph II.,** 1603—1605. Med. 1602 a. d. Noth in Siebenbürgen. TERRENA · CONSIDERES VT CAELICA POSSIDES · Kopf mit drei Gesichtern. Rv. 7 Zeilen Schrift. R. 39. Mm. 24. 8 Gr. S. g. e.

5232 Aehnlich wie vorher, aber TERRENA · CONSIDERES · VT · CAELICA · POSSIDES · Die Reversschrift endet: TRANSSYL ⁘ / · VANIAE ⁘ / · ⁘ · ⁘ · Zu R. 32. Mm. 23. 6,5 Gr. Schön.

5233 Thaler der Stadt Hermannstadt 1605. · RVDOL · II · D · G · RO · IM · S · AVG · G · H · B · REX + Gekr. Doppeladler. Rv. ❀ SOLI DEO GLORIA CIVIT : CIBIN : AN̄O 1605 Unter Krone die gekreuzten Schwerter. M. 332. R. 8. S. g. e.

Abgebildet auf Tafel XXII.

5234 **Georg Basta.** Ovale Porträtmed. 1603. GEORG · BASTA · — DNS · IN · SVLT · EQV · AVR · Geharn. Brustb. r. Rv. Lorbeerkranz mit drei Palmzweigen u. 4 Zeilen Schrift. M. 335. R. 48. Mm. 42/37. 27,6 Gr. War geh., verg. S. g. e.

5235 Desgl. 1603. Mit GEORG · BASTA + — + DNS · IN SVLT · EQV · AVR + Am Armabschn. N W 1603 M. 337. R. 51. Mm. 40/35. 18,6 Gr. S. g. e.

Abgebildet auf Tafel XXII.

5236 **Moses Szekely,** 1602—1603. 10 Ducaten 1603. ∾ MOISES ZEKEL DE SEMIENFALVA VAIVODA TRANSILVANIÆ ET SICVL : COMES Zwei Löwen halten ein durch eine Krone gestecktes Schwert. Rv. ∾ ANNO DOMINI MILLESIMO SEXCENTESIMO TERTIO·· CLA/DIOPOLI Im Felde DOMINVS / PROTECTo R / MEVS zwischen Arabesken. R. 1. S. schön.

Abgebildet auf Tafel XXIV.

5237 Ein ähnliches Stück in Silber. Modernes Falsificat. R. 10. S. g. e.

5238 **Stephan Bocskai,** 1604—1606. 10 Ducaten 1605. ❀ STE : BOCHKAY · D : G : HVNGA : TRAN : Q · PRIN : ET · SICV : COMES Geharn. Brustb. r. mit Kalpag. Rv. ✠ DVLCE · EST · PRO · PATRIA · MORI · 1 : 6 : 05 Aus Wolken kommender Arm mit Schwert, und Spruchband mit PRO · DEO · / ET · PATRIA M. 341. R. 3. Schön.

Abgebildet auf Tafel XXIV.

5239 Dicker Doppelducat 1606. STE : BOCH : D : G : HVNG : TRAN : PRI · Kopf r. mit Kalpag zwischen C — V (Colosvár = Klausenburg). Rv. · ET · SICVLORVM · — COMES ∘ 1606 Löwe mit Pfeil im Drachenring, unten das Klausenburger Castell. M. 342. R. 32. S. g. e.

Abgebildet auf Tafel XVI.

5240 Nagybanyaer Ducat 1605. STEPHA : BOCHKAY : PR · TRAN · SYL · Madonna. Rv. : S : LADISLAVS : — : REX : 1605 : — : Steh. Heiliger zwischen N — B R. 4. S. g. e.

5241 Desgl. 1606. Aehnlich wie vorher. R. 43. S. g. e.

5242 Klausenburger Ducat 1606. Aehnlich wie der Doppelducat No. 5239. M. 345. R. 36. Gel. S. g. e.

5243 Nagybanyaer Thaler 1605. Der Familienschild in einem Drachenring. Ueber dem Wappen die Jahreszahl. Rv. Madonna mit Kind auf Mondsichel, daneben N — B M. 369. R. 18. S. g. e.

5244 Thaler 1606. STEPHANVS · D · G · HVNGARIÆ · TRAN · SYLVANIÆQVÆ : Geh. Hüftbild r. mit geschult. Streitkolben. Rv. · PRINCEPS : ET · SICVLORVM · COMES : 1606 : Gekr. vierfeld. Wappen mit dem Löwen im Drachenring als Mittelschild. M. 371. R. 56. S. g. e. *Abgebildet auf Tafel XXII.*

5245 Dreigröscher 1605, 1606 (4), 1607 (2), 1608 u. 1609. Brustb. r. Rv. 3 Wappen u. Werth. Schön u. s. g. e. 9

5246 **Sigismund Rakoczi,** 1607—1608. 10 Ducaten 1607. : SIGISMVNDVS RAKOCII D : G : PR : TR : PAR : RE : h : D : ET SIC : CO Geharn. Hüftb. r. mit geschult. Streitkolben. Rv. ❀ SOLI · DEO · GLORIA : ANNO · DO : MDCVII Sechs Zeilen Schrift. M. 416. R. 1. Av. Schön. Rv. hat durch Doppelschlag sehr gelitten.

5247 Klausenburger Ducat 1607. : SIG : RAKO : D G : PR : TR : PAR : RE : hV : DO Hüftb. r. mit geschult. Streitkolben zw. C — V Rv. ET SICVLORVM — COMES · M : DC : VII · Adler mit Schwert über den 7 Burgen. R. 2. S. g. e.

Abgebildet auf Tafel XVI.

5248 **Gabriel Bathori,** 1608—1613. Hermannstädter Zwitter-Zehnducaten 1612. GABRIEL · D · G · PRIN : TRAN : PAR : REG : HVN : D · ET : SIC : COMES · Im Drachenkreis 3 Wappen, dazwischen auf Schildchen 16 · 11 und darunter CIBIN Rv. : ANNO · DOMINI · MILES : SEXCENT : ET · DVODECIM : Im Felde PRO / PATRIA / ARIS · ET / FOCIS · Arabeske. M. u. R. —. Av. Wie R. 115. Rv. R. 163. S. g. e.

Abgebildet auf Tafel XXIV.

5249 Nagybanyaer Ducat 1609. Stehender St. Ladislaus zwischen N — B Rv, PATRONA · HVNGARIÆ · 1609 ❀ Madonna. M. 420. R. 16. War geh. S. g. e.

5250 Klausenburger Ducat 1611. : GAB : D : G : PR : TRA : VAL : TRANSAL Geharn. Hüftb. r. mit geschultertem Streitkolben, zwischen C — V Rv. · PAR : RE : HVN : DO — ET SIC : CO : 1611 Gekr. Bathorischild im Drachenring. R. 112. S. g. e.

Abgebildet auf Tafel XVI.

5251 Desgl. 1612. GAB : BATHORI : D : G : TRAN : PRI : Hüftb. wie vorher. Rv. PAR : RE : HV : D : ET — SIC : CO : 1612 · Wappen wie vorher. M. u. R. —. Gut erh.

5252 Desgl. 1613. · GAB : D : G : P : TR : VAL : TRAN : Brustb. r. mit Kalpag. Rv. · PAR : RE · HV : D : — ET · SIC : CO : 1613 Bathorischild zwischen K — O im Drachenring. R. 188. S. g. e.

Abgebildet auf Tafel XVI.

5253 Nagybanyaer Ducat 1613. Geharn. Brustb. r. Rv. Adler mit Bathorischild, daneben N — B M. 440b. R. 192. S. g. e.

5254 Hermannstädter Ducat 1613. : GABRIEL · D · G · PRIN · TRANSYLVA : Brustb. r. Rv. · PAR · REG · HVN · D · ET · SI · CO · 1613 · (Gekr. Schwerter). Bathorischild zw. C — I im Schlangenring. R. 197. Schön.

Abgebildet auf Tafel XVI.

5255 Klausenburger Ducat o. J. GAB : BATHORI : D : G : TRAN : PRI : Hüftb. r. mit geschult. Streitkolben zw. C — V Rv. : PAR : REG : HV : D : — ET SICVL : COM Bathorischild im Drachenring, darunter das Kastell. R. —. Schön.

5256 ¼ Ducat 1613. GAB : D · G · PRIN · TRAN · ET · SI : Vierfeldiges Wappen zw. 1 — 3 Rv. Madonna. R. 198. Schön.

Abgebildet auf Tafel XXII.

5257 Thaler 1608. : GABRIEL : BATHORY : D : G : PRINCEPS : TRAN SYLVANIÆ : ❀ Geh. Hüftb. r. mit geschultertem Streitkolben. Rv. : PARTIVM : REGNI : HVNG : DOMINVS : ET : SICVL · COMOS (!) : 1608 Unter Krone 3 Wappen im Drachenring. R. 3. S. g. e.

5258 Thaler 1609. ❀ GABRIEL : BATHORY : D : G : PRINCEPS : TRANSYLVANIÆ · ❀ Hüftb. wie vorher. Rv. Gekr. quergetheiltes siebenbürgisches Wappen mit Bathorischild, im Drachenring. M. 452. R. 23. S. g. e.

5259 Aehnlicher Thaler 1609. Zu den Seiten des Wappens N — B M. 459. R. 31. S. g. e.

5260 Hermannstädter Noththaler 1611. Unter Krone 3 Wappen im Drachenring. Unter d. Wappen CIBIN Rv. PRO / PATRIA / ARIS · ET / FOCIS · / 16 · 11 · M. 516. R. 118. S. g. e.

5261 Desgl. einseitiger Noththaler 1611. · PRO · PATRIA . ARIS · ET · FOCIS · 16 · 11 · Wappen im Drachenring, umher C — B / P — T / unten CIBIN M. 520. R. 121. Schön.

5262 Desgl. 1611. GABRIEL · D · G · PRIN : etc. Unter Krone 3 Wappen, darunter 16 · 11 / CIBIN, im Drachenring. R. 122. Doppelschlag. Gut erh.

5263 Desgl. 1611. GABRIEL · D · G · PRIN : TRAN : PAR : REG : HVN : D · ET · SI : COMS · Aehnlich wie vorher. R. 125. S. g. e.

5264 Hermannstädter Thaler 1612. GABRIEL : D : G : PRIN : TRAN : PAR : REG : HVN : D · ET · SI : COMES · Im Drachenring die 3 Wappen, unten CIBIN Rv. ANNO · DOMINI · etc. Im Felde PRO / PATRIA / ARIS · ET / FOCIS Arabeske. R. 163. Gut erh.

5265 Desgl. 1613. Aehnlich wie vorher. Rv. Ohne Umschrift, im Felde PRO / PATRIA / ARIS · ET / FOCIS · / · 1613 · / ⁘ Zu R. 200. S. g. e.

5266 ½ Thaler 1608. ❀ GABRIEL · BATHORY · DEI · GRATIA · PRINCEPS · TRANSYLVANIÆ Geh. Hüftb. r. mit geschult. Streitkolben. Rv. : PARTIVM : REGNI : HVNG : etc. Gekr. Bathorischild im Drachenring. R. 5. War geh. S. g. e.

Abgebildet auf Tafel XXV.

5267 ½ Thaler 1611. Unter Krone 3 Wappen im Drachenring. Neben der Krone CI — BIN Rv. PRO / PATRIA / ARIS · ET / FOCIS · / 16 · 11 · R. 128. S. g. e.

5268 Einseitiger Nothgulden 1611. PRO · PATRIA · ARIS · ET · FOCIS · 16 . 11 · Im Drachenring Bathorischild mit G — B / P — T, unten CIBIN R. 129. Schön.

5269 Dreigröscher 1608, 9 (2) u. 11 (2), Groschen 1611 u. 12. — Groschen v. Nagybanya 1610. R. 6, 46, 59, 135, 137 etc. S. g. e. 8

5270 Karlsburger Dreigröscher 1611. Brustb. r. Rv. Bathorischild, daneben AL · — IV · (Alba Julia) u. Werth. R. 138. Gut erh.

5271 ***Kronstadt*** während des Kampfes gegen Gabriel Bethlen. Ducat 1612. ❀ DEVS · PROTECTOR · NOSTER Kronstädter Wappen. Rv. PATRONA · VNGARIÆ · 161Z · Gekr. Madonna mit Kind, daneben C — B R. 2. S. g. e.

Abgebildet auf Tafel XVI.

5272 Thaler 1612. NOS IN NOM : DOM : CONFIDIMVS : 161Z* Wappen zw. C — B Rv. · ILLE · / INEQVIS / ET CVRRI / ✦BVS✦ in breitem Kranz. R. 3. Schön.

5273 ½ Thaler 1612 von denselben Stempeln. R. 4. Unbed. Henkelspur. S. g. e. *Abgebildet auf Tafel XXV.*

5274 Groschen 1613 u. 1614. Stadtwappen. Rv. Adler. S. g. e. 2

5275 ***Michael Weiss,*** Stadtrichter zu Kronstadt. 10 Ducaten 1612. Im Kranz von breiten Blattverzierungen: Arabeske / MICHAEL / ALBINVS / ✪ A . P · B ✪ / 161Z Rv. ✪ AD VTRVNQVE IMPER · PRO PATRIA LEGAT$_9$ Im Felde Arab. / PRÆSTI / TITQVÆ / DEBVIT / PATRIÆ / ✣ ⌗ ✣ M. 558. R. 54. S. schön.

Abgebildet auf Tafel XXIII.

5276 **Gabriel Bethlen.** Goldmed. o. J. GABRIEL · D · G · REGNORVM · HVNGARIÆ Brustb. r. mit hoher Reitermütze. Rv. TRANSYL : PRINCEPS · AC · SICVLORVM · COM : Gekr. u. verziertes ovales Wappen. R. 67. Mm. 35. 34,5 Gr. Schön.

Abgebildet auf Tafel XXIV.

5277 Med. o. J. Von denselben Stempeln. R. 71. 19,6 Gr. Schön.

5278 Ovale Med. o. J. Brustb. r. wie vorher. Rv. Das Wappen wie vorher, mit Fratzenköpfen verziert. R. 63. Mm. 41/35. 18 Gr. Schön.

5279 10 Ducaten 1616. GAB : BETLEN D : G : P : TRAN : PART : REG : HVN : DO : ET SI : CO : Brustb. l. mit Kalpag. Rv. · DNS : ILLVM : MEA ET SALVS MEA QVEM TIMEBO · 1616 Arm mit Schwert, auf welchem Krone, u. Spruchband mit CONSILIO FIRMATA DEI · M. 564. R. 12. S. schön.

Abgebildet auf Tafel XXIII.

5280 Nagybanyaner 10 Ducaten 1628. GAB · D : G · SA · RO · IM · ET · — · TRAN PRIN : Brustb. r. mit Kalpag und geschult. Scepter. Rv. PAR · REG · HVN · DOM · SI · CO : OP · RAT · DVX · 16Z8 Gekr. ovales Wappen in verziertem Schild, daneben N — B M. 683. R. 443. S. g. e. *Abgebildet auf Tafel XXIII.*

5281 Doppelducat 1613 a. d. Huldigung von Hermannstadt. VERA / SALVS CHRI / STVS TVA SCE / PTRA SALVTE / CORONET / ·1613· Rv. • • ET FERAT AVSPICIIS PROSPERA VELA TVIS · Das Hermannstädter Stadtwappen. Zu M. 559. R. 66. War gefasst. S. g. e. *Abgebildet auf Tafel XXII.*

5282 Nagybanyaer Duppelducat 1628. Geharn. Brustb. r. Rv. Madonna in der Strahlenglorie über dem ovalen ungarischen Schild. M. 684. R. 445. S. g. e.

5283 Klausenburger Ducat 1614. GA : BET : D : G : P : T : P : R : H : D · ET SI : CO Brustb. r. mit Kalpag. Rv. DEI DON : EST NE — QVIS GLO : 1614 · Der Bethlensche Schild im Drachenring. M. 566. R. 5. S. g. e.

5284 Desgl. 1616. GA : BET : — D : G : PT : Brustb. wie vorher. Rv. PA : RE : HVN : DO — ET SI : CO : 1616 Wappen wie vorher. R. 13. Schön.

5285 Weissenburger Ducat 1620. Brustb. r. mit Kalpag. Rv. Unter Krone verziertes, ovales Wappen im Drachenring, unten A — I (Alba Julia). M. 578. R. 39. S. g. e.

5286 Desgl. 1620. Brustb. wie vorher, daneben A — I Rv. Unter Krone Wappen wie vorher, ohne den Drachenring. M. 579. R. 40. Schön.

5287 Kremnitzer Ducat 1621. Hüftb. r. mit geschult. Scepter, im F. K — B Rv. Madonna. R. 65. Henkelspur. S. g. e.

5288 Weissenburger Ducat 1622. Hüftb. r. mit geschult. Scepter, daneben 16 — ZZ Rv. Gekr. vierfeld. Wappen mit Mittelschild in verziertem Rahmen. M. 685. R. 162. S. g. e.

5289 Nagybanyaer Ducat 1622 u. 1623. Brustb. r. Rv. Madonna auf Mondsichel. R. 161 u. 197. S. g. e. u. s. schön. 2

5290 Desgl. 1625 u. 1626. Wie vorher. R. 282 u. 319. S. g. e. u. schön. 2

5291 Desgl. 1629. Aehnlich. R. 498. S. schön.

5292 Nagybanyaer 1/4 Ducat 1628. Abschlag des Denarstempels. GAB · D · G · S · R · I · ET · TRAN · PRIN Gekr. Wappen zw. N — B Rv. PA · R · HV · DO · SICO : OP · RA · D · 16Z8 Madonna. R. 449 a. S. g. e.

5293 Kaschauer 3 1/2fache Thalerklippe 1627. ✠ GABR · D · G · SA · R · IMP · ET · TRANS · PRINCEPS : ✠ Hüftb. r. mit geschult. Streitkolben. Rv. × PAR · RE · HVN · DNS · SI · CO · OP · RATIB · DVX · 1627 · Gekr. verziertes Wappen, daneben M — C M. u. R. —. War geh. S. g. e.

5294 Desgl. Doppelthalerklippe 1627. Aehnlich. Unter d. Hüftb. Schildchen mit Doppellilie. M. 761. R. 387. S. g. e.

5295 Desgl. Doppelthaler 1627. Aehnlich. Mit 16 · 27 · Zu R. 391. S. g. e.

5296 Desgl. dreifacher Thaler 1628. + GABR + D ‡ G + SA + R + IMP + ET + TRANS + PRINCEPS + Hüftb. wie vorher. Rv. + PAR · RE · HVN · DNS · SI · CO · OP · RATIB · DVX · 16 · 28 + Wappen wie vorher, aber C — C (Camera Cassoviensis). R. 450 a. S. g. e.

5297 Desgl. 2 1/2fache Thalerklippe 1628. Aehnlich. R. 452. S. g. e.

5298 Kaschauer Doppelthalerklippe 1629. Aehnlich. M. 739. R. 504. S. g. e.

5299 Desgl. 1½fache Thalerklippe 1628 vom ½ Thalerstempel. + GABR + D ‡ G + SA + R + IMP + ET + TRANS + PRINCPES (!) + Hüftb. r. wie vorher. Rv. · PAR · RE · HVN · DNS · SI · CO · OP · RATIB + DVX · 1628 · Wappen wie vorher. R. 483b. S. g. e.

5300 Desgl. Thalerklippe 1628. Av. wie vorher. Rv. + PAR · RE · etc. u. DVX · 16 · 28 + Zu R. 484. Schön.

Abgebildet auf Tafel XXV.

5301 Kremnitzer Thaler 1621. Hüftb. r. Rv. Gekr. verziertes Wappen. R. 87. Schön.

5302 Nagybanyaer Thaler 1621. Brustb. r. Rv. Wappen in verziertem Rahmen in welchem N — B, unter sehr flacher Krone. R. 120. S. g. e.

5303 Desgl. 1621. Aehnlich. Neben dem Wappen N — B. Krone normal. R. 121. Schön.

5304 Desgl. 1621. Aehnlich. Vor dem Kopf 1771 eingestempelt. — Desgl. 1622, die Jahreszahl hinter dem Brustb. R. 171. S. g. e. 2

5305 Desgl. 1622. Hüftbild r. mit Scepter. Rv. Wie vorher. R. 186. S. g. e.

5306 Kaschauer Thaler 1626. Aehnlich, mit C — C R. 327. S. g. e.

5307 Desgl. Thaler 1627. + GABR · D · G · S · R · IMP · ET — TRANS · PRINCEPS + Hüftb. wie vorher, unten Doppellilie. Rv. + PAR · RE · HVN · DNS · SI · CO · OP · RATI · DVX · 16 · 27 × Gekr. Wappen, ohne M — C R. —. Henkelspur. S. g. e.

5308 Nagybanyaer Thaler 1627. Brustb. r. Rv. Gekr. Wappen. R. 396 u. 402. Gut u. s. g. e. 2

5309 Desgl. 1629. Hüftb. r. mit Kalpag. Rv. Wappen wie vorher. R. 507. Gut erh.

5310 Hermannstädter ½ Schauthaler 1619. ❀ GABRIEL BETH — D · G · PRIN TRAN Brustbild r. mit Kalpag. Rv. ❀ PAR ⁂ REG ⁂ HVNG ⁂ DOM ⁂ ET ⁂ SICVL ⁂ COM ⁂ 1619 Unter von zwei Löwen gehaltener Krone drei Wappen, darunter CM Mm. 581b. R. 31. Stgl.

Abgebildet auf Tafel XXV.

5311 Kaschauer ½ Thaler 1628. + GABR + D ‡ G + SA + R + IMP + ET + TRANS + PRINCEPS + Hüftb. r. mit Streitkolben. Rv. · PAR · RE · HVN · DNS · SI · CO · OP · RATIB · DVX · 16 · 28 . Gekr. Wappen, daneben C — C R. 487. S. g. e.

5312 24 Kreuzer 1623 (2), Nagybanyaer Groschen 1621, 25 u. 26 (2), Groschen 1617, 19, 25 u. 26, Denare 1620 (2) u. 26. Gut u. s. g. e. 13

5313 Hermannstädter Denar 1614. GAB · BETLEN · D · G · PRIN · TRAN Schild mit 7 Burgen, darauf Schild mit gekreuzten Schwertern. Rv. PATRONA · VNGA · 1614 · Madonna. R. 8. Gut erh.

5314 Kupfer-Bergwerkspfennig. Unter Verzierung G · D · G · P / · 16Z8 · / · ❀ · Rv. Grosses V, darin 2 gekreuzte Hämmer u. I — L, aussen F — K M. 848. R. 495. S. g. e.

5315 **Katharina von Brandenburg** (Gemahlin Gabriel Bethlens). Ducat 1630. ✠ CATH · D : G · N · M · B · S · R · I · ET · TRAN · PRINC Brustb. v. vorn mit grossem Spitzenkragen. Rv. · PAR · R · H · D · SIC · CO — · I · B · I · C · M · D · 1630 Madonna über d. Adlerschild. M. 849. R. 1. S. g. e.

Abgebildet auf Tafel XVI.

5316 Klausenburger Ducat 1630. Av. Wie vorher, aber PRINC : Rv. PAR · R · H · D · SIC · CO · A · B · I · G · M · D · 1630 Gekr. sechsfeld. Wappen mit Bethlenschem Mittelschild. R. 2. Schön.

Abgebildet auf Tafel XVI.

5317 **Stephan Bethlen,** 1630. Klausenburger Ducat 1630. STEPHA · BET · D : G : — PRIN · TRA Brustb. r. mit Kalpag. Rv. (Krone) PAR ○ REG ○ HVN ○ DOM ○ ET ○ SIC ○ COM ○ 1630 Im Drachenring der Bethlensche Schild zwischen C — V M. 851. R. 1. S. g. e.

Abgebildet auf Tafel XVI.

5318 **Georg Rakoczi I.,** 1630—1648. 10 Ducaten 1631. ❀ GEORGIUS · RAKOC · II · D · G · PR · TR · PAR · RE · HUN · DO · ET · SICUL · COM ❀ Geharn. Hüftb. r. mit geschult. Scepter. Rv. ANNO DOM MDCXXXI ❀ SOLI ❀ DEO ❀ GLORIA Verzierte Tafel mit 6 Zeilen Schrift. R. 2. S. g. e.

Abgebildet auf Tafel XXIII.

5319 Klausenburger 10 Ducaten 1631. GEORG ○ RAKOC ○ II ○ D ○ G ○ PR ○ TR ○ PAR ○ RE ○ HVN ○ DO ○ ET ○ SIC ○ COM ○ Hüftb. r. mit Kalpag u. geschult. Scepter. ❀ SOLI ❀ DEO ❀ GLORIA ❀ ANNO ❀ DOM · 1631 Schrifttafel wie vorher, daneben C — V M. 852. R. 3. Schön. *Abgebildet auf Tafel XXIII.*

5320 Desgl. 1637. Avers wie vorher. Rv. Aehnlich, mit ANNO ❀ DO : 1637 M. 853. R. 19. S. schön.

Abgebildet auf Tafel XXIII.

5321 Nagybanyaer 10 Ducaten 1647. GEORG · RAKo — · D : G · PRI · TRA · Brustb. r. mit Kalpag u. geschult. Scepter. Rv. PAR · REG · HVN · DOM · ET · SI : COMES · 1647 Gekr. u. verziertes Wappen, daneben N — B R. 56. Schön.

Abgebildet auf Tafel XXIII.

5322 Klausenburger Ducat 1631. ❀ GEO · RAKO · D : G · PR · TR · PAR · RE · HUN · DO Hüftbild r. mit geschult. Scepter. Rv. ET · SICULORUM · CO · — · MES · MDCXXXI Adler mit Schwert über 7 Thürmen. R. 5. S. g. e.

5323 Desgl. 1631. GEOR RAKO · D · G · etc. Hüftbild r. mit Pelzmütze u. Scepter. Rv. ET · SICVLORVM · etc. Sonst wie vorher. R. 7. Schwach ausgeprägt, s. g. e.

5324 Weissenburger Ducat 1646. Brustb. r. mit Kalpag. Rv. Adler l. mit Schwert zwischen A — I R. 46. Schön.

5325 Nagybanyaer Ducat 1648. Brustb. r. mit geschultertem Scepter. Rv. Madonna über dem ungarischen Wappen. R. 67. S. g. e.

5326 Nagybanyaer Thalerklippe 1646. GEORGIVS · RAKOCI · D : G · PRINCEPS · TRANS · Hüftb. r. mit Kalpag u. geschult. Scepter. Rv. PAR · REG · HVN · DOM · ET · SIC · COM · 1646 · Gekr. Wappen, unten N — B M. 885. R. 49. Im Rv. etwas Doppelschlag. S. g. e. *Abgebildet auf Tafel XXV.*

5327 Desgl. Thaler 1645. GEORGIVS · RAKOCI · D : G · PRINCEPS · TRANS · Hüftb. r. mit Kalpag u. Scepter. Rv. PAR · REG · HVNG · DOM · ET · SIC · COM · 1645 · Wie vorher. M. 870. R. 38. S. g. e.

5328 Desgl. 1648 mit GEORG · RAKOCI — · D : G · P · TRA · und PAR · REG · HVN · DOM · ET · SIC · COMES · 1648 · R. 75. Schön.

5329 Desgl. ½ Thaler 1647. · GEORG : RAKO — D : G · P · TRA · Brustb. r. wie vorher. Rv. · PAR · REG · HVNGA · DOM · ET · SIC · CO 1647 · Gekr. Wappen zw. N — B R. 64. War geh. S. g. e. *Abgebildet auf Tafel XXV.*

5330 Dreipölker 1638. G · RA · D · G . — P · T · P · R · H · D Gekr. vierfeld. Wappen mit Mittelschild, darunter 3 Rv. MONE · NO · — RE · TRANS · Reichsapfel mit 24 , darunter Pfeil. R. 27. Gut erh.

5331 Desgl. 1638. Wie vorher mit G · RA · D G · — PR · TRAN und MONE · NO ◡ REG · TRA : R. 27 c. Gut erh.

5332 **Georg Rakoczi II.,** 1648—1660. Nagybanyaer 10 Ducaten 1652. · GEOR · RAKO · — D : G · RRI · T · Geharn. Brustb. r. mit Kalpag u. Scepter. Rv. · PAR · REG · HVN · DOM · ET · SIC . COM · 165Z · Gekr. verziertes Wappen. R. 54. War geh. S. g. e.

5333 Weissenburger 10 Ducaten 1657. GEORGIVS + RAKOCI + D + G + PRINCEPS + TRA + Brustb. r. wie vorher. Rv. PART + REG + HVN + DO + ET + SIC + CO + 1657 + Gekr. Wappen, unten A · I M. 696. R. 115. S. schön. *Abgebildet auf Tafel XXIII.*

5334 Desgl. Ducat 1657. GEORG · RAKO · D · G · PRI · TRA · Brustb. r. wie vorher. Rv. ✳ PA · RE · HV · DO · ET · SIC · CO · 1657 Adler mit Schwert über 7 Burgen. R. 117. S. schön.

5335 Nagybanyaer Ducaten 1650 u. 1655. Brustb. r. wie vorher. Rv. Madonna. R. 20 u. 86. S. schön u. s. g. e. 2

5336 Rechteckige Platte mit zwei nebeneinander stehenden Abschlägen folgenden Nagybanyaner Thalers: GEOR : RAKO — · D : G : P : TRA · Brustb. r. wie vorher. Rv. · PAR · REG · HVN · DOM · ET · SIC · COM · 1650 · Gekr. Wappen, daneben N · — B · R. 21. Mm. 93/41. 58 Gr. S. g. e. *Av. abgebildet auf Tafel XXV.*

5337 Aehnliche Thalerklippe 1658 mit · GEORGI · — RA · D : G · P · T und · PAR · REG · HVN · DOM · ET · SIC · COM · 1658 ·, und N — B R. 128. Schön.

5338 Nagybanyaer Thaler 1649. Aehnlich. R. 5. Gut erh.

5339 Desgl. Thaler 1650. Aehnlich. R. 23 u. 34. Schön. 2

5340 Nagybanyaer Thaler 1654 u. 1658. Aehnlich. R. 78 u. 183. S. g. e. u. schön. 2

5341 Weissenburger 1¼ Thaler 1657. Vom Stempel des 10 Ducatenstücks No. 5333. R. 121. 35 Gr. Vergoldet. Schön.

5342 Klausenburger Thaler 1660. GEOR : RA K͡O — D · G : PR · TR · Hüftb. wie bisher. Rv. PAR : REG : HVN : DO : ET : SIC : CO : 1660 Gekr. ovales Wappen zw. C — V M. 999. R. 154. Pol., schön.

5343 Nagybanyaer ¼ Thaler 1656. GEOR : RAKO — D : G : P · TRA Hüftb. r. wie vorher. Rv. PAR · REG · HVN · DOM · ET · SIC · COMES · 1656 · Gekr. Wappen, daneben N — B M. 1003. R. 111. S. g. e. *Abgebildet auf Tafel XXV.*

5344 **Achatius Barcsai,** 1658—1660. Klausenburger 10 Ducaten 1659. ACHA : BAR — D : G · PR · TR · Brustb. r. mit geschult. Scepter. Rv. PA · REG · HVN · DO · ET · SI · CO : 1 · 6 · 59 · Gekr. ovales Wappen, daneben C — V M. 1005. R. 1. Schön. *Abgebildet auf Tafel XXIII.*

5345 Hermannstädter achteckige 5 Noth-Ducatenklippe 1660. ✥ ACHATIVS · BARCSAI · D : G : P : T : PA · RE : HV : DO : SIC : Gekr. Wappen zw. 1 — 6 / 6 — 0 Rv. ✥ SVB · RAKOCIANA · OPPRESSIONE · REGNI · TRANS · Innerer Kreis : ILVANIAE · ET · OBSIDIONE · CIBINIENSI : Im Felde DEVS / PROVI / DEBIT zwischen Schnörkeln. R. 16. War geh. S. g. e. *Abgebildet auf Tafel XXIV.*

5346 Klausenburger Ducat 1659. ACHA · BAR · — D · G · P · TR · Brustb. r. mit Kalpag u. Scepter. Rv. PA · RE · HV · DO · ET · SI · CO · 1 · 6 · 59 · Gekr. Wappen, oben C — V R. 2. Schön. *Abgebildet auf Tafel XVI.*

5347 Klausenburger Thaler 1660. ACHA : BAR — D : G · PR · TR · Brustb. r. mit geschultert. Scepter. Rv. PAR : REG : HVN : DO : ET : SIC : CO : 1660. Gekr. Wappen. M. 1009. R. 19. S. g. e.

5348 Schässburger Noththaler 1660. ❀ ACHATIVS · BARCSAI · D · G · P · T · P · R · H · D · ET · SI · CO : Gekr. verziertes Wappen. Rv. ❀ DE PROFVNDIS · CLAMAMVS · AD · TE · DOMINE · Im Felde ❀ / SERVA / NOS QVIA / PERIMVS ❀ SCHESBVRGI / 1 · 6 · 60 · / ❀ M. 1024. R. 20. S. g. e.

5349 Hermannstädter Noththaler 1660. Achativs · Barcsai · D : G : P : T : Pa : Re : Hv : Do : Si : Co : ❀ Gekr. Wappen, daneben 16 — 60, unten · I · R · (Joh. Ruckinsattel). Rv. SVB · RAKOCIANA · OPPRESSIONE · REGNI · TR = ❀ Innerer Kreis // ANSILVANIÆ · ET · OBSIDIONE CIBINIENSI Im Felde ❀ / · DEVS · / · PROVI · / · DEBIT · ❀ M. 1014. R. 23. S. g. e.

5350 Kronstädter Noththaler 1660. ACHATIVS · BARCSAI · D · G · P : T · P · R^{II} D · S · C · Gekr. verziertes Wappen. Rv. DE PROFVNDIS · CLAMAMVS · AD · TE · DOMINE (Engelskopf). Im Felde ❀ SERVA ❀ / NOS QVIA / PERI * MVS / 16 — 60 / C — B Stadtwappen. M. 1017. R. 28. Schön.

5351 Kronstädter Noththaler 1660. Wie vorher. Im Rv. SERVA · NOS · / QVIA · PERIMVS in verziertem Rahmen. M. 1023. R. 27. S. g. e.

5352 Desgl. 1660. ACHATIVS · BARCSAI · D · G · P · TR · P · R · H · DS · C Gekr. verziertes Wappen. Rv. DE PROFVNDIS CLAMA · MVS · AD · TE · DOMINE * (Engelskopf). In Cartouche SERVA · NOS/QVIA · PERI · / MVS Darunter Stadtwappen zw. 16 — 60/C — B Mont. —. R. —. S. g. e.

5353 **Johann Kemeny,** 1661—1662. Klausenburger 10 Ducaten 1661. IOAN : KEMENY — D : G : PRI : TRA · Geharn. Hüftb. r. mit Kalpag u. Scepter. Rv. PAR · REG · HVN · DO · ET · SIC · CO · 1661 Gekr. ovales Wappen, unten C — V M. 1027. R. 1. Schön.

Abgebildet auf Tafel XXIII.

5354 Ducat 1661. IO KEMENI — DG · P · T · Hüftb. r. wie vorher. Rv. PAR · REG · HVN · DO · ET · SI · CO · 1661 Gekr. Wappen. M. 1030. R. 6. S. g. e.

Abgebildet auf Tafel XVI.

5355 Klausenburger Thaler 1661. Av. Vom Stempel des Zehnducatenstückes. Rv. PAR : REG : HVN : DO : ET : SIC : CO : 1 · 6 · 6 · 1 Gekr. rundes Wappen, daneben C — V M. 1040. R. 13. Schön.

5356 Schässburger Thaler 1661. + IOANNES + KEM — ENI × D ✕ G Brustb. r. mit Kalpag u. Scepter. Rv. PRI : TRAN : PAR : RE : — HVN : DO : ET · SI : CO : Gekr. Wappen zw. Zweigen, daneben S · — B · / 1 · 6 · — 61 ·, unten Castell. M. 1042. R. 19. Schön.

5357 **Michael Apafi,** 1661—1690. Hermannstädter 10 Ducaten 1662. + MICHA • APAFI • — D • G • PR • TR • Hüftb. r. mit Kalpag u. geschult. Scepter. Rv. ✕ PAR • REG • HVN • D • — • E • SICV • CO • 1662 • Gekr. Wappen, darunter der Schild v. Hermannstadt. R. 3. S. schön. *Abgebildet auf Tafel XXIV.*

5358 Fogaraser 10 Ducaten 1670. Wie vorher mit MICHAEL · APAFI · D · G · PRIN · TRAN Rv. PAR · REG · HVN · DOM · ET · SIC · CO · 1670 Neben dem Wappen A — F M. 1055. R. 79. Schön.

5359 Klausenburger 10 Ducaten 1671. Wie vorher mit 1671 und A — C unter d. Wappen. M. 1061. R. 83. Schön.

5360 Fogaraser sechseckige Doppelducaten-Klippe 1668. MIC · APAFI — D · G · P · T · Hüftb. r. wie vorher. Rv. PAR · REG · HVN · DO · E · SI · CO · 1668 Gekr. Wappen, unten A — F R. 73. S. schön.

Abgebildet auf Tafel XXIV.

5361 Fogaraser sechseckige Ducatenklippe 1684. MIC : APAFI — D : G : P : TRA · Hüftb. r. wie vorher. Rv. PAR · REG · HVNGA · DO · & SICV · CO · 1684 Gekr. Wappen, unten A F R. 250. S. g. e.

5362 Fogaraser Ducat 1684 von den Stempeln der vorhergehenden Klippe. R. 251. S. schön — u. Ducat 1678. R. 227. War geh. G. e. 2

5363 Clausenburger sechseckige Doppelthalerklippe 1673. MICHA · APAFI — D : G · PR · TR Hüftb. r., mit Scepter. Rv. PAR · REG · HVN · D · — E · SIC · CO · 1673 · Gekr. Wappen, unten Burg zw. A — C R. 129. Schön. *Abgebildet auf Tafel XXV.*

5364 Hermannstädter sechseckige Thalerklippe 1663. Mit ✝ MICHA · APAFI · — D · G · PR · TR · und ✝ PAR · REG · HVN · D · — · E · SICV · CO · 1663 ✝ Gekr. Wappen, unten das Hermannstädter Wappen. M. 1112. R. 19. S. schön.

5365 Weissenburger sechseckige Thalerklippe 1684. Mit MICHAEL ❁ APAFI ❁ DEI ❁ GRATIA ❁ PRINC ❁ TRANS ❁ Rv. PAR : REG : HVNGARIÆ — DO : ET · SI : COMES 1684. Gekr. Wappen, unten A I R. 254. Schön.

5366 Hermannstädter Thaler 1663. Hüftb. r. Rv. Wappen, darunter Schild von Hermannstadt. R. 20. Schön.

5367 Kronstädter Thaler 1663. MICHA · APAFI — · D : G · PR · TRA · Hüftb. r. wie vorher. Rv. PART · REG · HVN · D — ET · SIC · COM · 1663 Gekr. ovales Wappen. Neben der Krone C — B, unten Stadtwappen. M. —. R. 24. Schön.

5368 Desgl. Thaler 1663. Oben eckiger Wappenschild, neben welchem C — B M. 1069. R. 21. S. g. e.

5369 Desgl. Thaler 1664. C — B zu den Seiten des Kronstädter Wappens. M. 1099. R. 35. Schön.

5370 Desgl. Thaler 1667. C — B fehlt. M. 1106. R. 63. S. schön.

5371 Klausenburger Thaler 1667. ∾ MICHAEL · APAFI · D · G · PRIN · TRAN ∾ Hüftb. r. Rv. Gekr. verziertes ovales Wappen, unten K — V (Kolos Var) M. 1122. R. 66. Schön.

5372 Fogaraser Thaler 1668. Wie vorher, aber A — F M. 1125. R. 76. S. schön.

5373 Hermannstädter Thaler 1671. Aehnlich. Unter d. Wappen d. Schild v. Hermannstadt, daneben M — R M. 1117. R. 87. S. g. e.

5374 Desgl. Thaler 1671. Ohne Münzmeister-Buchstaben neben d. Hermannstädter Schildchen, aber C — I (Cibinium) neben d. Wappen. R. 89. Av. pol. S. g. e.

5375 Desgl. Thaler 1672. ✝ MICH · APAFI · D · G · PRIN · TRANS ✝ Hüftb. r. wie bisher. Rv. ✝ PAR · REG · HV · DO — ✝ ET · SI · CO · 1 · 6 · 7 · 2 ✝ Gekr. Wappen, daneben CI — BI, unten Hermannstädter Schild. Aehnl. R. 100. S. g. e.

5376 Desgl. Thaler 1672 mit ⁘ MICHA : APAFI : D : G : PRIN : TRANSIL · Rv. ✠ PAR : REG : HV : DO · — ✠ ET : SIC : CO : 16 · 72 R. 104. Av.-Feld pol. Schön.

5377 Schässburger Thaler 1672. × MICH × APAFI × — · ⁘ · — D : G : PR × TR · Hüftb. r. wie bisher. Rv. PAR · REG · HVN · D · — ET · SIC · COM · 16 · 7Z · Gekr. ovales Wappen, daneben S — B, unten Castell. M. 1132. R. 106. Gut erh.

5378 Bistritzer Thaler 1672. ❀ MICHA : APAFI : ❀ : D : G : ❀ PRIN : TRANSIL · Hüftb. r. wie bisher. Rv. ❀ PAR · REG · HV · DO · ET · SIC · CO · 16 · 7Z ❀ · Gekr. verziertes Wappen, zw. B — T R. 109. S. g. e.

5379 Fogaraser Thaler 1677. MIC : APAFI — D : G : P : TR · Hüftb. r. wie bisher. Rv. PAR : REG : HUN : — DO : ET · SIC · 1677 Gekr. Wappen, unten Schild von Fogarasch. M. 1128. R. 222. S. schön.

5380 Weissenburger Thaler 1680. Aehnlich, mit A I R. 237. S. schön.

5381 Desgl. 1681. Aehnlich. R. 241. S. schön.

5382 ½ Thaler 1665. + MI + APA + D : G + — + PRIN + TRA + Hüftb. r., wie bisher. Rv. ❀ PAR · RE · HV · DO · — · ET · SI · CO · 1665 * Gekr. Wappen, unten Wappen v. Kronstadt. M. 1148. R. 45. S. schön.

5383 Hermannstädter Zwölfer 1673 (gel.) u. Nachprägung o. J. — Sechser 1674. — Kronstädter Zwölfer 1672 u. 1673. Gut u. s. g. e. 5

5384 Hermannstädter Zwölfer 1672. MIC * APAF — · D * G * P * T * Hüftb. r. Rv. * PA · RE · HV · DO · ET · SIC · CO · GROS · AR · 1 · 6 · 7 · 2 Adler über 7 Burgen, darunter M C zwischen Zweigen. M. 1183. K. 116. S. g. e.

5385 **Emerich Tököly,** 1682—1699. Med. o. J. (v. J. Schmeltzing). EMERIC TECKLY·DUX PROTEST·IN HUN Geharn. Brustbild fast v. vorn. Rv. SIC — VIRTUS — NESCIA — FRÆNI · Sich bäumendes Ross, darunter erschlagener Wärter. Unten I · S · M. 1197. R. 79. Mm. 49. 47,3 Gr. S. schön.

Abgebildet auf Tafel XXXIII.

5386 Ovale Med. o. J. (v. Engelhart) · EMERIC · TOCKEL · HUNGAROR · REBELL · CAPUT · Brustb. r. Rv. · RETRO CADIT AUDAX · Tököly stürzt kopfüber von einem Felsen, über ihm Adler, unten Löwe. M. 1198. R. 83. Mm. 44/39. 33,1 Gr. Stgl.

Abgebildet auf Tafel XXXIII.

5387 **Franz Rakoczi II.,** 1703—1711. Med. o. J. FRANCISCVS · II · D : G : S : R : I : PRIN = — CEPS · RAKOCZI & TRANSYL : Geharn. Brustbild r. Rv. TENDIT PER ARDUA VIRTUS Herkules bekämpft die Hydra. M. 1267. R. 90. Mm. 50. 66,6 Gr. Schön.

5388 Desgl. 1705 (von Warou). Brustb. v. vorn. Rv. 3 Vestalinnen das heilige Feuer schürend. M. 1265. R. 94. Mm. 43. 41,3 Gr. Geputzt. S. g. e.

5389 Desgl. 1703 (v. Warou). Kopf. r. Rv. · DIMIDIUM · FACTI · QVI · BENE · CŒPIT · HABET · Drei allegorische Frauengestalten. M. 1262. R. 101. Mm. 42. 26,3 Gr. Stgl.

5390 Satyrische Medaille 1710 (v. Schuler). Geharn. Krieger vertreibt 3 Vestalinnen von einem Altar u. verlöscht das Feuer. Rv. Baum in Landschaft mit den wichtigsten Städten Siebenbürgens. M. 1271. R. 110. Mm. 46. 29,7 Gr. S. schön.

5391 Ducat 1705. MONETA NOVA AVREA TRANS : Gekr. verziertes Wappen. Rv. TANDEM OPPRESSA RESVRGET · Palmbaum zwischen K · — V · / 17 — 05 · M. 1259. R. 2. S. schön.

Abgebildet auf Tafel XVI.

5392 Ducat 1707. FRAN · II · D · G · S · R · I · ET TRANSYLV · PRINC · RAKOCZI · Hüftb. r. mit Kalpag u. geschult. Scepter. Rv. PAR · REGN · HVNG · DOM — ET SICVL · COM : 1707 · Gekr. Wappen, unten KV R. 4. S. schön.

Abgebildet auf Tafel XVI.

Neufürstliche Häuser.

Auersperg.

5393 **Johann Weikhard,** 1654—1677. Thaler 1654. IO : WAICCAR : D : G · S · R · I · AB · AVERSPERG Brustb. v. vorn, darunter 1654 HS Rv. COMES • IN • GOT — SCHE • ET WELS • EC Unter Fürstenkrone das von der Vliesskette umgebene Wappen. Mad. 1644. F. u. S. 2434. S. g. e.

Abgebildet auf Tafel XXVII.

5394 **Heinrich,** 1713—1783. Ducat 1762. HENRICVS S · R · I · PRINCEPS AVRSPERG · DVX MINSTERBER Geh. Brustb. r., unten A · W · (Widemann). Rv. COM · IN THENG · S · C · M · INTIM · CONS · ET SVPR · STABVLI PRÆFECT 1762 Wappen auf gekr. Mantel. Well. 9480. F. u. S. nicht. Stgl.

Abgebildet auf Tafel XVI.

5395 Thaler 1762. Aehnlich. C. Sch. 4962. F. u. S. 2485. Schön.

5396 **Wilhelm,** 1800—1822. Thaler 1805. Kopf r. Rv. Wappen auf gekröntem Mantel. C. Sch. 4963. Schön.

Banfy.

5397 **Georg.** ½ Thaler 1709 auf seinen u. seiner Gemahlin Clara Gräfin Bethlen Tod. 15 Zeilen Schrift. Rv. Zwei Greifen zwischen Cypressen, unten Schiff auf stürmischer See. Reimm. 9308. S. schön.

5398 **Katharina.** Med. 1734 a. d. Tod ihres Gemahls, Stephan v. Wesselenyi. Sirene an e. Felsen, darüber Engel mit Posaune, unten 11 Zeilen Schrift. Rv. Vom Blitz getroffener Baum, vorn Wanderer zwischen zwei Städten. Reimm. 9303. Mm. 48. 46,8 Gr. Schön.

Batenburg.

5399 **Hermann Dietrich,** 1573—1605. Ducat nach Typus der siebenbürgischen Gepräge. MON · TRANS — M — O · DNI · B · Z · S · Steh. gekr. Ritter mit Speer u. Reichsapfel. Rv. · MATER · REDEM—PTORIS · NRI · Thronende Madonna, unten zweifeld. Wäppchen. V. d. Chijs T. 15. 4. S. g. e.

Batthyani.

5400 **Karl.** Ducat 1764. CAROL : S : R : I : P : DE · BATTHYAN : A : U : E : G : C : M : Brustb. r. Rv. FIDELITATE ET FORTITUDINE · 1764. Gekr. Wappen mit Schildhaltern. Reim. 7619. Schön.

5401 Ducat 1770. Aehnlich, das Wappen auf Marschallstäben. Soothe 1234. S. schön.

5402 Thaler 1764. Brustb. r. Rv. Wappen. C. Sch. 4972. S. g. e.

5403 Thaler 1768. Wie vorher. Wappen auf Marschallstäben. C. Sch. 4973. S. g. e.

5404 ½ Thaler 1765. Wie No. 5402. Mad. 5844. S. schön.

5405 **Ludwig,** 1787—1806. 10 Ducaten 1788. Brustb. r., unten I · N · WIRT Rv. Wappen mit 5 Helmen, Krone und Schildhaltern auf gekr. Mantel. Wie C. Sch. 4974. Schön.

Abgebildet auf Tafel XXVIII.

5406 Ducat 1791. Brustb. r. Rv. Gekr. ovales Wappen auf gekr. Mantel. C. Sch. 4975. Well. 1300. S. schön.

5407 Thaler 1788. Wie No. 5405. C. Sch. 4974. S. g. e.

5408 ½ Thaler 1789. Wie vorher. Reimm. 4977. Schön. — Zwanziger 1790. S. g. e. 2

5409 **Ludwig.** Ovale Anhängemed. 1870 (v. Kleeberg). Brustb. l. Rv. 9 Zeilen Schrift. Mm. 30/27. 7,7 Gr. Stgl. — Zinnmed. 1849. Stgl. u. s. g. e. 2

5410 **Gustav Emil.** Br.-Med. 1896 (v. Jauner). Kopf r. Rv. MVRVS · AENEVS · CONSCIENTIA · SANA * Pelikan mit Jungen. Mm. 58. Stgl.

Buchheim.

5411 **Johann Christoph,** 1619—1657. ¼ Thaler 1649. IOH · CHR · C · A BVCH · S · C · R · M · C · B · C · C · MA · Brustb. r. Rv. FRANGE MORAS Göttliche Hand hämmert e. Eisenstab auf e. Ambos. Mont. 2755. C. Erbstein 12649. S. g. e.

Cobenzl.

5412 **Karl.** Guldenförm. Jeton 1759. CAR · C · COBENZL AUG · — IN BELG · ADMINIST · Gekr. Brustb. r. Rv. Aufgeschlagenes Buch von d. Vliesskette umgeben. Reimm. 5000. Schön.

Curland.

5413 **Peter Biron,** 1769—1795. Med. 1775 (v. Georgi) a. d. Gymnasium zu Mitau. Brustb. r. Rv. Das Gebäude. Cz. 3407. Mm. 42. 28,6 Gr. Stgl.

Dietrichstein.

5414 **Sigismund Freiherr zu Hollenburg** † 1533. ½ Thaler o. J. a. s. Vermählung mit Babara von Rottal. + SIG : V · DIETRICHSTAIN · F · H · Z · HOLNB = V · FINCKENST Geharn. Brustb. l. mit Federhut. Rv. +BARBARA · VON · ROTAL · FREYIN · ZV · TALBERG Brustb. l. mit Hut u. Kette. Mad. 4186. Well. 9517. Reimm. 5006. S. g. e. *Abgebildet auf Tafel XXVII.*

5415 **Sigismund Ludwig zu Weichselstädt** † 1664. 6 Ducaten 1638. + SIGIS + LVDOVICVS + COMES + A + DIETRICHSTAIN Brustb. r., darunter 1638 Rv. +LIBER+BARO+IN+—+HOLLENBVRG+ Gekr. Doppeladler über dem Schild v. Dietrichstein, darum + SVB · ALIS · PROT — EGENTIBVS · TVIS · Stgl.

Abgebildet auf Tafel XXVIII.

5416 Thaler 1644. Wie vorher, mit SIGIS ‡ LVDOVICVS • COMES A Zu Reimm. 5008. Schön.

5417 Thaler 1646. + SIGISMVND⁹ • LVDOVICUS • COMES • A • DIETRICHSTAIN Brustb. r., unten • 1646 • Rv. ✱ LIBER • BARO • IN ✱ — ✱ HOLLENBVRG ✱ Doppeladler mit Spruchband und Wappen. C. Sch. 5010. Don. 3292. Stgl.

5418 Groschen 1652. Brustb. r. Rv. Gekr. Wappen. D. 3295. — Eins. Pfennig 1650. Gekr. Schild, darüber 1 • 6 • — • 50 • D. —. S. g. e. 2

5419 **Sigismund Helfried,** 1664—1698. Thaler 1664. SIGISMVNDVS • HELFRIDVS • COMES • A • DIETRICHSTEIN Brustb. r. Rv. LIBER • BARO • IN ❀ — ❀ HOLLENBVRG Gekr. Wappen. C. Sch. 5011. Reimm. 5009. S. schön.

Abgebildet auf Tafel XXIX.

5420 **Karl Ludwig,** † 1732. Thaler 1726. Geh. Brustb. r. Rv. Gekr. Wappen in Barockcartouche. C. Sch. 5012. Reimm. 5010. S. schön.

5421 **Ferdinand zu Nikolsburg,** 1655—1698. Thaler 1695. Brustb. r. mit grosser Perrücke. Rv. Gekr. vierfeld. Wappen mit Mittelschild C. Sch. 5014. Reimm. 5011. S. schön.

5422 **Moritz Gf. v. Dietrichstein-Proskau.** Br.-Med. 1846 (v. Lange). Kopf r. Rv. Von Greifen gehaltenes Wappen. C. Sch. 5016. Mm. 49. S. schön.

Eggenberg.

5423 **Johann Ulrich,** 1623—1634. Med. 1631 (v. Seb. Dadler ?) IO : VDAL⁹ : D : G : DVX · CRVM : EKENPERG : PRINCˢ Geharn. Brustb. r. mit breiter Halskrause, unten S D Rv, Auf Spruchband HOMINES · SVMVS Lilienbusch auf blumigem Boden, darüber ITA, daneben 16 — 31 Ad. Meyer 19. Reimm. 9326. Mm. 45. 60 Gr. Schön.

Abgebildet auf Tafel XXVI.

5424 Doppelthalerklippe 1625. IOA VD D G PR Ɇ D C — RVM & EKHEBERG Gekr. Wappen von Vliesskette umgeben. Rv. ✱ FERDINAN II D G ROM IMP S AVG ✱ Ɇ 16 — 25 Gekr. Doppeladler mit zweifeld. Brustschild. A. M. 9. Cat. Ad. Meyer 5714. S. g. e.

Abgebildet auf Tafel XXVII.

5425 Doppelthaler 1629. IO : VDAL⁹ : D : G : D̄V̄ — CRV : EKEN : PRINCˢ + Brustbild r. mit breiter Halskrause, unten H · G (Hans Gebhardt). Rv. COM : POSTON : D̄N̄S · — · IN ERNHAVSN 1629 Gekr. verziertes Wappen mit Vliesskette. A. M. 14. Reimm. 5012. Schön.

5426 Thalerklippe o. J. Av. Wie die Doppelthalerklippe. Neuer Abschlag von stark verrostetem Stempel. S. g. e.

5427 Thaler 1629. IOAN · VDL · D : G : PRINC · ET : DNS · — CRVML : Ɇ : EKHENBERG · CO : POST Gekr. Wappen mit Vliesskette, oben 1 — 6 — 2 — 9 Rv. FERDINANDVS ‡ II • D ‡ G ‡ ROMANO ‡ IMPERA • SEMP • AVGVS • Ɇ Gekr. Doppeladler mit zweifeld. Brustschild. Zu A. M. 11. C. Sch. 5017. S. g. e.

Abgebildet auf Tafel XXVII.

5428 Thaler 1629. Av. Vom Stempel des Doppelthalers No. 5425. Rv. Ebenso, aber die Vliessordenskette sehr schmal. A. M. 13. War geh. S. schön.

5429 Thaler 1630. IO : VDAL · D · G · DV : — CRV : EKEN : PRIN : Geh. Brustb. r. mit breiter Krause, unten Eberkopf. Rv. COM : POSTON : DNS — IN · ERNHAVSN · 1630 Gekr. Wappen. C. Sch. 5019. A. M. 17. S. g. e.

5430 Thaler 1630. IO : VDAL : D : G : DV : — CRV : EKEN : PRIN : Brustb. r. wie vorher, darunter ☙ (Benedict Huebmer v. Sonnleithen). Rv. COM ⁘ P ⁘ OSTON ⁘ DNS ⁘ — IN ⁘ ERNHAVSN ⁘ 1630 Gekr. Wappen wie vorher. A. M. 18. S. schön.

5431 Thaler 1633. IO : VDAL : DG : DVX — CRV : EKEN : PRIN : Brustb. r. wie vorher. Mzz. Prägestock (Tobias Schuster v. Goldberg). Rv. COM : POSTON : DNS — I · N ERNHAVSN 1633 C. Sch. 5020. A. M. 25. S. g. e.

5432 **Johann Anton,** 1634—1649. Doppelthaler 1644. IOAN · ANT · D · G · DUX · CRUMLOVII · Brustb. r. mit Spitzenkragen. Rv. SA · RO · IMP · PRINC · A — B · ECCHENBERG · 1644 Gekr. Wappen mit Vliesskette. A. M. 46. S. schön.

5433 Doppelthaler 1644. ❀ IOAN · ANT · D · G · DUX · CRVMLOV · SA · ROM · Brustb. r., welches die Umschrift nicht teilt. Rv. IMP · PRINC · AB · ECCHENBERG · 1644 Gekr. Wappen ohne Kette. C. Sch. 5022. A. M. 48. S. schön.

Abgebildet auf Tafel XXVII.

5434 Doppelthaler 1649. IOAN · ANT · D · G · DUX · CRUMLOVII · Brustb. r. Rv. SA · RO · IMP · PRINC · A — B · ECCHENBERG · 1649 Gekr. Wappen mit Vliesskette. A. M. 70. Cat. Meyer 5737. Schön.

5435 Thalerklippe 1644. Av. Wie No. 5432. Rv. Ebenso, aber PRINC · AB · — ECCHENBERG · Ad. M. —. War geh. Schön.

Abgebildet auf Tafel XXVII.

5436 Thaler 1638. + IOAN + ANT + D + G + DVX + CRVMLOV + SA + RO + Brustb. r. Rv. + IMP + PRINC + AB + ECCHENBERG + 16 — 38 Gekr. verziertes Wappen. A. M. 39. D. 3310. S. schön.

5437 Thaler 1644. Wie No. 5432. Zu A. M. 43. D. 3312. Schön.

5438 Thaler 1644. Wie No. 5433. Ad. M. 45. D. 3311. S. g. e.

5439 Thaler 1645. * IOAN ⁝ ANT ⁝ D ⁝ G ⁝ DVX • CRVMLOV • SAC ⁝ ❀ Brustb. r. mit Spitzenkragen. Rv. ROM ⁘ IMP ⁘ PRINC ⁘ — AB ⁘ ECCHENBERG. 16 — 45 Gekr. ovales Wappen mit Vliesskette. A. M. 53. D. 3313. S. g. e.

5440 Desgl. 1645. Wie vorher, aber unter dem Brustb. ein kleiner Stierkopf. S. g. e.

5441 Thaler 1649. Wie No. 5435. A. M. 69. D. 3316. S. g. e.

5442 Gulden 1644. IOAN · ANT · D · G · DVX · CRVMLOVII · Brustb. r. Rv. SA · RO · IMP · PRINC · AB — ECCHENBERG · 1644 Gekr. Wappen mit Vliesskette. A. M. 41. War geh. Schön.

5443 Groschen 1648. Brustb. r. Rv. Gekr. Wappen zw. V — T A. M. 58. D. 3315. S. g. e.

5444 **Johann Christian u. Johann Seyfried,** 1649—1664. Doppelthaler 1658. * IOAN • CHRIST • E • IOAN • SEYF • S • R • IMP • PR • C ⁝ GRADIS Die beiden Brustb. einander gegenüber, darunter 1658 zw. Verzierungen. Rv. ❀ DVC ⁝ CRVM ⁝ ET • PRINC • AB • EGGENBERG • FRATRES Gek. ovales Wappen. A. M. 90. S. g. e.

5445 Thalerklippe 1652. + IOAN : CHRIST : ET • IOAN : SEYF : S : R : IMP : PRIN : COM : GRADIS Die Brustb. über Leiste einander gegenüber. Dazwischen Rose, unten + 165Z + Rv. ✚ ‡ DVC : CRVM : ET + PRINC : AB + EGGENBERG + FRATRES ‡ Gekr. Eggenberger Schild von 6 Schildchen umgeben, dazwischen Verzierungen. A. M. 72. D. 3317. Gel. S. g. e.

Abgebildet auf Tafel XXVII.

5446 Thalerklippe 1652. Die Brustb. wie vorher, ohne die Rose. Rv. Gekr. sechsfeld. Wappen mit Mittelschild. Neuerer Abschlag. Schön.

5447 Thalerklippe 1658. Von den Stempeln des Doppelthalers. Neuerer Abschlag. Schön.

5448 Thaler 1653. Die Brustb. wie vorher, darüber Jahreszahl. Rv. Gekr. Wappen. A. M. 75. D. 3318. Sehr schön.

5449 Thaler 1658. Von den Stempeln des Doppelthalers. A. M. 89. D. 3322. Schön.

5450 ½ Thaler 1658. Aehnlich. A. M. 88. D. 3325. War geh. S. g. e.

5451 ¼ Thaler 1655. In verziertem Kreis die Brustb. einander gegenüber. Rv. Gekr. ovales Wappen. A. M. 84. S. schön.

5452 ¼ Thaler 1658. Aehnlich. A. M. 86. D. 3326. War gel. S. g. e.

5453 **Johann Christian,** † 1710. Groschen 1685. Brustb. r. Rv. Gekr. Wappen. A. M. 94. D. 3228. Schön.

Esterházy.

5454 **Nicolaus,** 1762—1790. Br.-Med. 1755 (v. Dubut) a. d. Verleihung des Andreasordens durch Kaiserin Elisabeth v. Russland. Brustb. r. Rv. Die Kaiserin übergiebt dem Grafen den Orden. Well. 1314. Mm. 64. Schön.

5455 Thaler 1770. Geharn. Brustb. r. Rv. Wappen auf gekr. Mantel. Mad. 6788. C. Sch. 5029. Stgl.

5456 ½ Thaler 1770. Wie vorher. Mad. 6789. C. Sch. 5030. S. g. e.

5457 **Anton,** 1790—1794. Achteckiger Jeton 1792. Ovales Wappen auf gekr. Mantel. Rv. 11 Zeilen Schrift. Mm. 33. 13 Gr. S. schön.

5458 **Paul Anton,** † 1866. Br.-Med. 1847 (v. Böhm) a. d. Versammlung ungar. Aerzte u. Naturforscher. Brustb. r. Rv. Schlossgebäude. Mm. 41. S. schön.

5459 **Nicolaus.** Med. 1891. Ausstellung in Komorn. Wappen auf gekr. Mantel. Rv. DILIGENTIAE / ET / ARTIBUS / Mm. 39,5. 22,3 Gr. Stgl.

Burg Friedberg.

5460 **Hans Eitel Diede zum Fürstenstein,** 1671—1685. Gulden 1674. Steh. St. Georg zwischen den Burgwappen. Rv. Doppeladler. Lej. 58. Jahreszahl schwach leserlich. S. g. e. — ½ Batzen 1590. Lej. 15. S. g. e. 2

5461 **Hans Eitel Diede zum Fürstenstein,** 1745—1748. Thaler 1747. Darstellungen wie vorher. Lej. 77. Mad. 4194. Justirt. S. schön.

5462 **Franz Heinrich v. Dalberg,** 1755—1776. Thaler 1766. Reitender St. Georg r. Rv. Doppeladler mit zwei Wappen. Lej. 80. C. Sch. 5041. Stgl.

5463 Gulden 1766. Steh. St. Georg. Rv. Wie vorher. Lej. 79. Mad. 5493. Stgl.

Fürstenberg.

5464 **Joseph Wilhelm Ernst,** 1704—1762. Ausbeutethaler 1729. Geh. Brustb. r. Rv. Bergwerksansicht und Schrift. Dobl. 26. C. Sch. 5046. S. g. e.

5465 Ausbeutethaler 1762. Geh. Brustb. r. Rv. Gekr. Wappen auf Cartouche, im Abschnitt Schrift. Dobl. 27. C. Sch. 5048. S. g. e.

5466 **Joseph Maria Benedict,** 1783—1796. Ausbeutethaler 1790. Geh. Brustb. l. Rv. Bergwerksansicht. Dobl. 44. C. Sch. 5051. S. schön.

5467 **Karl Joachim,** 1796—1804. Thaler 1804. Geharn. Brustb. r. Rv. Gekr. Wappen. Dobl. 49. C. Sch. 5053. Stgl.

5468 20 u. 10 Kreuzer 1804. Wie vorher. S. g. e. 2

Glatz.

5469 Eins. Heller des 15ten Jahrhunderts. Löwe und g Fried. 784 u. 786. S. g. e. 2

5470 **Ulrich v. Hardeck,** 1500—1522. Eins. Pfennig 1512. Die Schilde von Hardeck u. Glatz, darüber Jahreszahl. Fried. 794. Gut erh.

5471 Heller mit Löwe und H Saurma T. 36. 9. Vergl. Fried. 291. S. g. e.

5472 **Johann von Pernstein,** 1537—1549. Ducat 1544. ❀ IOHAN · BARO · A · BERNSTEIN · IN · HELF Die Schilde v. Pernstein u. Glatz. Rv. ❀ MONE · AVRE · COMITAT · GLACENS · 1544 Der böhm. Löwe. F. u. S. 2819. D. 3646. S. schön.

Abgebildet auf Tafel XVI.

5473 Thaler 1542. ✠ IOHAN∗BARO∗A∗BERNSTEIN∗IN∗HELF Rv. ∗MONE∗NO∗COMITATVS∗GLACENS∗154Z Darstellungen wie vorher. F. u. S. 2815. D. 3644. Schön.

5474 **Ernst v. Bayern,** 1549—1554. Ducat 1549. + MONETA AVREA · COMITATVS · GLACEN : Jahrzahl über den Schilden von Böhmen, Bayern und Glatz. Rv. ERNESTVS · D G · COMES · PALA = RHENI · V · BA = DVX Böhm. Löwe. F. u. S. 2823. Schön.

Abgebildet auf Tafel XVI.

Hanau.

5475 Groschen 1548 u. ½ Batzen 1589 u. 92 von Philipp. — Groschen 1603 u. 1606 und Kreuzer 1604 von Johann Reinhart. Gut u. s. g. e. 6

Harrach.

5476 **Leonhard IV.** † 1590. Ovale goldne Porträtmed. o. J. a. d. Verleihung des goldnen Vliesses. ∾ LEONHAR : AB HARRACH : B : AVR : VELLE : EQVES D : FERDI : I : MAXIMIL : II : ET RVDOL : II : IMP : INTIMVS CONS : Bärtiges geh. Brustb. r. Rv. ET EIVSDEM MAXIMILI : II : SVP : AVLÆ — ET CVBIC : PRÆFECTVS ÆTATIS SVÆ — LXXI ♌ Doppelt beh. Wappen mit Kette des goldenen Vliesses. Mit angeprägtem Henkel. Wie Neum. T. 15, 119 u. Don. 3391. Mm. 39/33. 25,1 Gr. Schön.

Abgebildet auf Tafel XXVI.

5477 **Franz Ernst,** † 1884. Med. 1877 (v. Jauner) a. d. 50jähr. Ehejubiläum. Die Wappen von Harrach u. Lobkowitz. Rv. Schrift im Kranz. D. 3395. Mm. 40. 23,8 Gr. Stgl.

Khevenhüller.

5478 **Christoph von Aichelberg,** † 1557. Kupferjeton 1541. ✣ CRISTOF · KEVENHVLER · etc. Quadr. Wappen, darüber Jahreszahl. Rv. Zwei Helme. Neum. 29000. D. 3500. Mm. 25. S. g. e.

5479 **Bernhard,** † 1548. Kupferjeton 1547. • BERNHA · KEVENHVLER · VON · AIHLBE Quadr. Wappen mit Mittelschild. Rv. Verziertes Wappen. Well. 9959. Mm. 24. S. g. e.

5480 **Georg,** † 1587. Medaille 1566. ❀ GEORG · KEVENHVLER ZV · AICHLPERG · FREYHER ✱ AVF Geharn. Hüftbild v. vorn mit Streithammer. Rv. · LANTSCRON · VND · WERNBERG · LANDS · HAVBTMAN · IN · KARNTEN 1566 Dreifach beh. quadr. Wappen mit Mittelschild. Mm. 43. 35,3 Gr. Vergold. Etwas Doppelschlag. S. g. e. *Abgebildet auf Tafel XXVI.*

5481 **Johann,** † 1606. Portrait-Med. o. J. (v. Ant. Abondio) (Blatt) IOANNES KEVENHVLLER BARO (Blatt) Brustb. r. im Harnisch, unter d. Schulter AN . AB Rv. Ohne Umschrift. Hercules am Scheidewege, dahinter Felsen mit Tempel. Arm. I. 271. 21. Mm. 55. 38 Gr. Eine der schönsten Arbeiten Ant. Abondios, u. von vorzüglicher Erhaltung.

Abgebildet auf Tafel XXVI.

5482 **Johann Joseph,** 1742—1776. Ducat 1761. Brustb. r. Rv. Unter neunperliger Krone das von Löwen gehaltene Wappen. Soothe 1277. Well. 9962. Stgl.

Abgebildet auf Tafel XVI.

5483 Thaler 1761. Brustb. r. Rv. Das siebenfach behelmte von beh. Löwen gehaltene Wappen. Mad. 4235. C. Sch. 5222. S. schön.

5484 Thaler 1771. Brustb. r. Rv. Wappen auf gekr. Mantel. C. Sch. 5223. War geh. S. g. e.

5485 **Franz Anton,** † 1797. Med. 1790. Widmung der Stände von Krain. Gekr. Wappen von Krain. Rv. Zwischen Zweigen FRAN · ANT · / C · A · KHEVENHVLLER · / PROV · PRAESIDI · / DE · PATRIA · / OPT · MERITO · Well. 9965. Cat. Hirsch 2138. Mm. 49. 35 Gr. S. schön.

Kinsky.

5486 **Leopold Ferdinand,** † 1760. Guldenklippe o. J. Gekr. Wappen. Rv. Gekr. Monogramm. D. 3501. Mm. 33/33. 16,3 Gr. Stgl. — Desgl. Bronzeabschlag d. guldenförm. Jetons o. J. Wie vorher. D. 3503. S. schön. 2

5487 **Franz,** 1799—1805. Br.-Prämien-Med. 1846 (v. J. M. Scharff). Brustb. r. Rv. Minerva u. Jüngling am Altar. D. 3504. Mm. 48. S. schön.

Königsegg.

5488 **Franz Hugo** u. s. 3 Brüder. Thaler 1759. Die 4 Brustbilder einander gegenüber. Rv. Beh. Wappen und Schrift in 22 Zeilen. Mad. 5852. C. Sch. 5226. Stgl.

Liechtenstein.

5489 **Karl,** 1614—1627. Groschen 1614 (2), 1615 (2) u. 1620. — Kreuzer 1629. S. g. e. 6

5490 **Joseph Johann Adam,** 1721—1732. Thaler 1728. Geharn. Brustb. r. Rv. Wappen mit Vliesskette auf gekr. Wappenmantel. C. Sch. 5235. Reimm. 5181. Schön.

5491 ½ Thaler 1728. Wie vorher. F. u. S. 3174. Schön.

5492 **Maria Theresia.** Tochter des Vorigen, vermählt mit Thom. Emanuel von Savoyen. Ovale Med. 1746. Gründung d. Ritteracademie an der Laimgrube zu Wien. Unter Fürstenkrone die Wappen von Savoyen u. Liechtenstein. Rv. THERESIA / DUX SABAUDIÆ / NATA etc. Well. 11209. Mm. 42/37. 22 Gr. S. schön.

5493 **Joseph Wenzel,** 1748—1772. Med. 1773 (v. Widemann) a. d. im Zeughaus in Wien aufgestellte Büste. Brustb. r. Rv. Denkmal, umher Trophäen. Mont. 2051. Well. 14107. Mm. 50. 43,4 Gr. Schön. — Jeton wie vorher. 3,9 Gr. War geh. S. g. e. 2

5494 Einseit. Kupferabschlag vom Ducatenstempel. Brustb. r. Mm. 24. Schön.

5495 Thaler 1758. Geharn. Brustb. r. Rv. Gekr. Wappen mit von Engeln gehaltener Vliesskette. Mad. 5483. C. Sch. 5236. Stgl. — u. ½ Thaler 1758. Wie vorher. Gut erh. 2

5496 **Franz Joseph,** 1772—1781. Ducat 1778. Geharn. Brustb. r. Rv. Gekr. verziertes Wappen mit Vliesskette. F. u. S. 3185. Stgl.

Abgebildet auf Tafel XXVIII.

5497 Thaler u. ½ Thaler 1778. Wie vorher. C. Sch. 5237. S. g. e. u. gut erh. 2

5498 **Johann II.,** seit 1858. Vereinsthaler 1862. Schw. 140. Schön.

Lobkowitz.

5499 **Johann IV.,** † 1570. Kupfer-Raitpfennig o. J. Beiders. beh. Wappen. Neum. T. 28, 234. D. 3557. Guss, s. g. e.

5500 **Wilhelm,** † 1637. Kupfer-Raitpfennig o. J. Beh. Wappen. Rv. Beh. Wappen von Wallenstein. Neuere Prägung. Wie Neum. T. 28. 239. Gel. Schön.

5501 **Zdenko Adalbert,** 1584—1628. Dickthaler o. J. * SDENCO' AD' D' G SR · I · PRINC · D : LOBCO Brustb. r. Rv. Gekr. Wappen von Vliessordenskette umgeben. Mad. 1656. Don. 3559. Unbed. Henkelspur. S. g. e.

5502 **Wenzel Franz Eusebius,** 1628—1677. Ovale Bronzemed. o. J. Geharn. Hüftbild r. Rv. Krone über verdorrtem Baum. Neum. T. 29, 245. Mm. 45/34. Guss. S. g. e.

5503 **Franz Joseph Maximilian,** 1784—1805. Silberabschlag d. Ducaten 1794. Brustb. r. Rv. Auf gekr. Wappenmantel 2 ovale Schilde. Wie Don. 3562. S. schön.

5504 Thaler 1794. Wie vorher. C. Sch. 5274. Gut erh. — Zwanziger 1794. Schön. 2

5505 **August Longin,** † 1842. Med. 1840 (v. Lang). Brustb. l. in Uniform. Rv. Münzpresse, im Abschnitt REI MONETARIAE & MONTANISTICAE etc. Don. 3566. Mm. 57. 78,8 Gr. S. schön.

Löwenstein-Wertheim.

5506 **Constantin,** 1789—1806. Klippe 1789 a. s. Regierungsantritt. Kopf r. Rv. Genius mit Füllhorn vor e. Baum. Wiebel 320. Mm. 29/29. 9,3 Gr. — Kreuzer 1790 u. 1803 u. Pfg. 1802. S. g. e. 4

Mansfeld.

5507 **Peter Ernst zu Friedeburg,** † 1626. Ovale Med. o. J. ❁ ERNEST · PR · ET · CO · MANS · MAR · CAS · N · E · BV · B · HELD · Brustb. r., unten Æ Rv. ❁ FORCE ❁ M' EST ❁ TROP ❁ Gekr. Wappen. Stenzel p. 324. v. Loon II. p. 143. Mm. 50/42. 25,3 Gr. Mit hohem Rand u. Tragring. Verg. S. schön.

Abgebildet auf Tafel XXVI.

5508 **Heinrich,** 1717—1780. ½ Thaler 1774. Wappen auf gekr. Mantel. Rv. St. Georg. Hagen 43. Don. 3579. Schön.

5509 **Franz Gundackar,** Fürst von Colloredo, † 1807. Ducat 1792. Wappen wie vorher. Rv. St. Georg. C. Sch. 5325. Stgl.

Montfort.

5510 **Hugo u. Johann,** 1619—1625. Thaler 1620. Beh. Wappen. Rv. Doppeladler. C. Sch. 5404. S. g. e.

5511 **Johann VIII.,** 1662—1686. Gulden 1675. Geh. Brustb. r. Rv. Gekr. Wappen zw. Zweigen, unten $\frac{2}{3}$ S. g. e.

5512 Desgl. 1678. Wie vorher. Unter dem Wappen 60 S. g. e.

5513 15 Kreuzer 1676. Geh. Brustb. r. Rv. Gekr. Wappen zw. Zweigen. S.g.e.

5514 **Anton,** 1686—1693 (Administrator). Gulden 1690. Geh. Brustb. r. Rv. Gekr. Wappen zw. Zweigen. Mit Contremarke des fränk. Kreises. S. g. e.

5515 $^1/_2$ Gulden 1691 aus 1690 geändert. ❁ ANTONIVS · COMES · DE · MONTFORT · ADMINIST Geh. Brustb. r. Rv. FORTITER · ET · CONSTANTER · Gekr. Wappen zw. Zweigen, unten F 16 — 91 G S. g. e.

5516 15 Kreuzer 1692. Wie vorher. S. g. e.

5517 **Anton,** 1693—1737. Thaler 1694. • ANTONIVS • COMES • IN • MONTFORT • 16—94 Wappen mit Helm und Helmdecken. Rv. Gekr. Doppeladler. Binder 59. Reimm. 5362. S. schön.

5518 ½ Anti-Reformationsthaler 1730. * MONETA : NOV : COMITATVS DE MONTFORT / IN HONOREM DIV · IOAN · — COM · DE MONT · CYP · PATR · Der Heilige mit dem Montforter Schild. Rv. Gottvater über der Madonna, daneben 17 — 30 Binder 125. Reimm. 5365. S. g. e. — Batzen 1694 u. Kreuzer (2). 4

5519 **Ernst,** 1737—1758. Med. 1738 (v. Thiebaud) ERN · COM · DE MONTF · — D · IN BREG · TETT · ET AR · Geh. Brustb. r. Rv. AVITA RELIGIONE ET IUSTITIA Unten · 1738 · — I · T · Wappen mit Helm u. Helmdecken. Bi. 148. Mm. 40. 28,2 Gr. Schön.

Abgebildet auf Tafel XXIX.

5520 ½ Gulden 1634. ERNEST : COM — IN MONTFORT · ✣ Brustb. r. Rv. ✣ SPES NON — CONFUNDIT * Wappen wie vorher. S. g. e.

5521 ⅙ Thaler 1758. Brustb. r. Rv. Werthangabe. — Kreuzer 1748. S. g. e. 2

5522 **Franz Xaver,** 1758—1780. Thaler 1759. FRANC : XAV : COM : — DE MONTFORT · Geh. Brustb. r., unten H Rv. Wappen mit Helm u. Helmdecken. C. Sch. 5420. Reimm. 5367. S. schön.

5523 6 Kreuzer 1759. Wie vorher. S. g. e.

Nostitz.

5524 **Johann Hartwig,** † 1683. Med. (v. Kittel) a. s. Tod. Brustb. v. vorn in doppeltem Schriftkreis. Rv. Wappen zw. Guirlanden und 15 Zeilen Schrift. C. Sch. 5421. Don. 3622. Mm. 48. 25,5 Gr. Schön.

5525 **Anton Johann,** 1683—1736. Thaler 1719. Geh. Brustb. r. Rv. Gekr. Wappen zw. Wappenhaltern. C. Sch. 5422. Don. 3623. Henkelspur. S. g. e.

5526 ½ Thaler 1719. Darstellungen wie vorher. Don. 3624. Schön.

Ortenburg.

5527 **Johann Widman.** Schauthaler o. J. HANS WIDMAN (Arabeske) AIGENTVMBSHERR (Arab.) DER (Arab.) Brustb. r. Rv. HERSCHAFTEN SOMMERÖGG . VND PATERNIAN Beh. Wappen. Mad. 4324. C. Sch. 5450. Reimm. 5398. S. schön.

Abgebildet auf Tafel XXIX.

5528 ½ Schauthaler 1631. Aehnlich. Mad. 4325. Reimm. 5390. S. g. e.

5529 **Christoph,** † 1660. Doppelducat 1657. CHRISTOPHOR. S · R · E · CARDINALIS · VIDMAN Brustb. r. in geistlicher Tracht. Rv. ✣ COMES · — AB · ORTENBVRG · — ✣ 1657 ❀ Ovales Wappen unter Cardinalshut. Nur Monn. en or pag. 211. Sehr schön.

Abgebildet auf Tafel XXVIII.

5530 Thaler 1656. Aehnliche Darstellungen. Mad. 1837. C. Sch. 5452. Reimm. 5391. Schön.

Ostfriesland.

5531 **Enno I.,** 1466—1491. Goldgulden o. J. St. Johannes über dem vierfeld. Wappen. Rv. Reichsapfel im Dreipass. Reimm. 745. S. g. e.

5532 **Edzard, Christoph u. Johann,** 1540—1566. Thaler 1564. Harpye zwischen 4 Sternen. Rv. Hüftb. Kaiser Ferdinands I. r. C. Sch. 5459. S. g. e.

5533 ½ Thaler 1564. ✱ MO ✱ EDZ ✱ CH ✱ IO ✱ C ✱ E ✱ D ✱ PH ✱ DA ✱ PA ✱ D ✱ I ✱ D ✱ NO Rv. FERDI ❁ ROMA ❁ IMPERA ❁ SE ❁ AVGVST ✱ Sonst wie vorher. Zu C. Sch. 5460. S. g. e.

Paar.

5534 **Johann Wenzel,** 1769—1792. Ducat 1781. Brustb. r. Rv. Wappen auf gekr. Doppeladler. K. u. S. —. Stgl.

Abgebildet auf Tafel XXVIII.

5535 Thaler 1771. Aehnlich. Mit Randschrift. Zu C. Sch. 5493. S. schön.

5536 ½ Thaler 1771. Wie vorher. Laubrand. S. g. e.

5537 **Wenzel,** 1792—1812. Thaler 1794. Wie vorher. Mit Randschrift. C. Sch. 5494. S. schön.

5538 ½ Thaler 1794. Wie vorher. C. Sch. 5495. Stgl.

5539 **Alfons.** Jeton 1901 a. s. Vermählung mit Prinzessin Eleonore Windischgrätz. Die beiden Wappen. Rv. Schrift. Mm. 27. 7 Gr. S. schön.

Rietberg.

5540 **Johann III.,** 1601—1625. Groschen 1617. Wappen. Rv. Reichsapfel. S. g. e.

5541 **Wenzel Graf Kaunitz,** 1746—1794. Med. 1773 (v. Krafft). VENCESLAVS PR · A KAVNITZ · RITBERG · Kopf r. Rv. NASCITVR ORDO Genius mit Steuerruder, umher Embleme der Künste. Don. 3495. Mm. 49. 43,5 Gr. Schön.

5542 Ovales einseit. Br.-Medaillon. Brustb. l. von sehr hohem Relief. Gravirte Umschrift VINCISLAO · ANTONIO · PRINCIPE · — DI · KAUNITZ · Mm. 78/70. S. schön.

Rosenberg.

5543 **Wilhelm,** 1552—1592. Dreifacher Ducat o. J. a. d. Verleihung des goldnen Vliesses. ❁ WILHELM ✦ GVBER ✦ DOM ✦ ROSENB · Brustb. l. mit der Ordenskette. Rv. Turnierritter r. sprengend, von der Vliesskette umgeben. Wie Don. 3703. F. u. S. 2494. Unmerkl. Henkelspur. S. schön.

Abgebildet auf Tafel XXVIII.

5544 Ducat o. J. ❁ WILHELM · REGIREND : HERR · D · HAVS · ROSENBER Beh. Wappen von Bären gehalten. Rv. RVDOL · II · D · G · RO · IM · S · AVG · HVN · BOE · REX Gekr. Doppeladler mit quadr. böhmisch-ungarischem Brustschild. Unedirt. S. g. e.

Abgebildet auf Tafel XXVIII.

5545 Reichensteiner Ausbeuteducat 1590. WILHELM · GVB · — · DOM · ROSEN Beh. ovales Wappen. Rv. MO + AVRE + — REICHSTEIN · 90 · St. Christoph. Don. 3711. Fr. u. S. 2508. Sehr schön.

5546 Kupfer-Rechenpfennig o. J. ❀ WYLEM · WLADARZ — DOMV · ROZM · N · P · P Rosenbergsches Wappen. Rv. POLIXENA · Z · PERNSSTEINA Pernsteinsches Wappen. D. 3706. S. g. e.

5547 Desgl. o. J. Av. Wie vorher. Rv. Schrifttafel mit DEVS · FORTI / TVDO · MEA etc. Wappen. D. 3708. Gut erh.

5548 Desgl. 1590. Av. Aehnlich wie vorher. Rv. GROSS : PO / CZETNI ⁘ ⁓ / KANCZELAR / ZE etc. D. 3709. Schön — u. Abguss von D. 3705. 2

5549 **Peter Wok,** 1592—1611. Ovale Med. 1611, a. s. Tod. PETRVS · WOK · VRSI : GVBER : ROSENB : DOM : VLTI : Gekr. Brustb. r. Am Armabschn. 1611 Rv. IN SILENTIO ET SPE — ADHVC IN MO — RTE VIRESCIT Rosenbergsches Wappen auf e. Schwan. D. 3720. Fr. u. S. 2515. Mm. 42/35. 26 Gr. Polirt. S. g. e.

5550 Ducat 1592. PETER · WOKH · — GVB · D · ROSEN Beh. von Bären gehalt. Wappen. Rv. MO * AVRE — REICHSTEIN ∘ 9Z ∘ St. Christoph. F. u. S. 2509. S. g. e.

5551 Ducat 1595. PETRVS · WOK · VRS · GVB · DOM · ROSENBERGICÆ · Von Bären gehalt. beh. Wappen. Rv. MONE · NO · AVREA · REICHTEINENSIS · 15 · — 95 · St. Christoph. D. 3719. F. u. S. 2514. S. schön.

5552 Kupfer-Raitpfennig 1601. ❀ PETR · WOK · Z · ROZMBERKA · A · NA TRZEBONI Im Felde MDCI · / IN SILEN / TIO ET / SPE · Rv. Turnierritter im Sechspass. D. 3714. S. g. e.

5553 Ein zweites Exemplar. S. g. e.

5554 Desgl. 1601. Beh. Wappen, von zwei Bären gehalten. Rv. · MDCI · / PETR WOK / Z · ROZMBERKA etc. 8 Zeilen. D. 3715. S. g. e.

5555 Desgl. 1604. · PETR WOK · Z · ROZMBERKA · WLADARZ · Ovales Wappen. Rv. + DOMV ROZMBERSKEHO + 1604 Monogramm. D. 3716. S. g. e.

5556 Desgl. 1608. PETR WOK Z ROZMBERKA WLADARZ Turnierritter r. Rv. + DOMV ROZMBERSKEHO 1608 Ovales Wappen. D. 3717. S. g. e. — u. Abguss v. D. 3712. 2

5557 Jeton 1601. Wappen im Lorbeerkranz. Rv. Im Kranz MDCI / PETR / WOK · Neum. 366. Mm. 27. 10,8 Gr. Verg. Guss. Schön.

Schlick.

5558 **Stephan, Burian, Hieronymus, Heinrich u. Lorenz,** 1489—1526. Doppelthaler 1520. · ARMA : DИOR : SLICOMV : STЄ FAИI : ЄT : FRATR : COMITV · D · BASAIA St. Joachim mit d. Wappen, daneben ∘ SANCTVS ∘ — IOACHI II ∘ Rv. LVƆOVICVS + PRIIIVS + ƆEI + GRACIA + REX + BOЄII + 15Z0 + Löwe l. Don. 3745. Fiala 5. S. g. e.

Abgebildet auf Tafel XXX.

5559 Thaler 1520. Wie vorher. Mit · ∧RM∧ · DИOR · SLICOMV · STЄFAИI · ЄT · FRATR · COMITV · D · B∧S∧NA und S∧ИCTVS — ○ IO∧CHIM ○ Im Rv. B OЄMIЄ ○ 15Z0 D. 3746. F. 6. S. g. e.

5560 Thaler o. J. ○ AR ○ DOMI ○ SLI ○ STE ○ ET ○ FRA ○ CO ○ D : Б · St. Joachim mit d. Wappen. Rv. ○ LVDOVICVS ○ PRIM ○ D ○ GR∧CI∧ ○ R ○ БO Löwe l. D. 3747. F. 11. S. g. e.

5561 ½ Thaler o. J. Wie vorher. · ∧RMA · DOMI · SLICOM · STЄF∧ · ЄT · FRA · COM · D · B∧S Rv. ○ LVDOVICVS : PRIMV : D : GR∧CIA : R Є X : BOЄMI F. 16. S. g. e.

5562 ¼ Thaler o. J. Aehnlich. F. 39. War geh., verg. S. g. e.

5563 Thaler o. J. AR ✱ DOMI ✱ SLI ✱ ST — E ✱ ☿ ✱ FRA ✱ CO ✱ D ✱ B St. Joachim über d. Wappen. Rv. ★ LVDOWICVS ✱ PRIM ✱ D ✱ GRACIA ✱ REX BO Löwe l. D. 3754. F. 51. Gut erh.

5564 ½ Thaler o. J. AR ✱ DO ✱ SLI ✱ ST — E ☿ ✱ FRA ✱ CO ✱ BA St. Joachim über dem Schild. Rv. LVDOWICVS ✱ PRIM ✱ D ✱ GRACIA ✱ RE ✱ B Löwe l. F. 70. S. g. e.

5565 ¼ Thaler o. J. Wie vorher. F. 84. Gut erh.

5566 ½ Thaler o. J. AR ✱ DO ✱ SLI ✱ STE — ☿ ✱ FRA ✱ CO ✱ BAS St. Joachim über d. Schild. Rv. LVDOVICVS ▲ PRIM ▲ D ▲ GRACIA ▲ REX ▲ BO Mzz. d. Wolf Sturz. Zu F. 98. S. g. e.

5567 Thaler 1525. St. Joachim über d. Wappen, neben ihm S — I / 15 — 25 Rv. Löwe. D. 3760. F. 99. War geh. Gut erh.

5568 Kleiner Dickthaler 1525. AR ▾ DOM ▾ SLI ▾ STE ▾ — ▾ ☿ ▾ FRA ▾ CO ▾ D ▾ B ▾ 25 Mzz. wie vorher. Dreifach beh. Wappen. Rv. ❀ LVDOWICVS ✱ PRIM ✱ D ✱ GRACIA ✱ R ✱ B Löwe l. Unedirt. S. g. e.

Abgebildet auf Tafel XXX.

5569 1½facher Thaler 1526. AR ▾ DO ▾ SLIC ▾ STE ▾ — Ɛ ▾ FRA ▾ CO ▾ DE ▾ BA ▾ St. Joachim über dem dreifach beh. Wappen. Neben dem Kopf S — I, unten 15 — 26 Rv. LVDO — PRIMVS — DEI GRA — REX BOE — Mzz. wie vorher. Löwe l., die Umschrift durch vier Wappen getheilt. D. 3765. F. 113. S. g. e.

Abgebildet auf Tafel XXX.

5570 Thaler 1526. Av. Wie vorher. Rv. Mzz. LVDOWIC ▾ PRIM ▾ DEI ▾ GRA ▾ REX ▾ BOEMIE Löwe l. Zu F. 116. S. g. e.

5571 Desgl. 1526. Wie vorher, ohne S — I neben dem Kopf des Heiligen. Rv. Wie vorher, nur BOEMI ▾ F. 115. S. g. e.

5572 ½ Thaler 1526. Wie vorher, nur BOEM ▾ u. unten 2 — 6 F. 118. S. g. e.

5573 Thaler 1526. AR ✱ DOM ✱ SLI ✱ STE — ☿ ✱ FRA ✱ CO͡M ✱ D ✱ B ✱ 1526 St. Joachim über dem dreifach beh. eingebogenen Wappen, neben ihm S — I verziert. Rv. LVDOVIC ✱ PRIM ✱ DEI ✱ GRA ✱ REX ✱ BOEMIE ✱ Löwe l. D. 3769. F. 122. S. g. e.

Abgebildet auf Tafel XXX.

5574 Thaler 1526. AR ▾ DO ▾ SLLC ▾ STE ▾ — Ɛ ▾ FRA ▾ CO ▾ DE ▾ BA ▾ St. Joachim über d. dreifach beh. Wappen, unten 15 — 26 Rv. LVDOWIC ▾ PRIM ▾ DEI ▾ GRA ▾ REX ▾ BOEMIE ✱ (Casp. v. Mergenthal). F. 124. Schön.

5575 ½ Thaler 1526. Aehnlich, mit STEF u. BOEMI ▾ F. 127. S. g. e.

5576 Thaler 1526. Av. Wie vorher. Rv. FERDINANDVS ▾ PRIM ▾ DEI ▾ GRA ▾ REX ▾ BOEMIE ❀ Sonst wie vorher. F. 130. S. g. e.

5577 ½ Thaler 1526. AR ▾ DO ▾ SLI ▾ STE ▾ — ▾ E ▾ FRA ▾ CO ▾ D ▾ BA ▾ Wie vorher. Rv. FERDINAND ▾ PRIM · DEI · GRA ▾ REX BOEMIE ▾ ☙ (Utz Gebhardt). D. 3779. F. 136. Schön.

5578 Thaler 1527. ARMA ▾ DO ▾ SLIC · STEF — E ▾ FRA ▾ CO ▾ DE ▾ BASAN St. Joachim über d. dreifach beh. Wappen, unten Z — 7 Rv. FERDINANDVS ▾ etc. Mzz. ☙ F. 137. Schön.

5579 ½ Thaler 1528. ARMA ▾ D ▾ SLIC ▾ etc. Wie vorher. F. 152. Doppelschlag. S. g. e.

5580 Piéfort d. ¼ Thalers o. J. Steh. St. Joachim neben d. Wappen. Rv. Löwe l. Mm. 28. 39 Gr. Guss. S. g. e.

5581 **Stephan** allein. Br.-Med. 1526. ❀ HERR · STEFAN · SCHLICK · GRAF · ZV · BASSAN · etc. Brustb. l. mit breitem Hut. Rv. LVDOWIG ❀ V ❀ GO ❀ GN ❀ KOENIG IN VNG ❀ V ❀ BO ❀ A ❀ 1526 Sein Brustb. r. mit breitem Hut, Pelzmantel u. Vliess. Neum. 409. Mm. 59. Av. S. g. e. Rv. S. schön. Spätere Arbeit.

5582 Med. 1532. Brustb. r., daneben ST — SL Rv. · 153Z : über d. eingebogenen Wappen. D. 3736. Mm. 24. 11,7 Gr. Verg. S. g. e.

Abgebildet auf Tafel XXX.

5583 Br.-Med. o. J. Brustb. l., daneben STE * S — CLIC Rv. Turnierritter über d. Wappen. N. 430. Mm. 28. Gut erh. Späterer Guss.

5584 1½facher Sterbethaler 1526. ✠ DOMINVS ⚇ STEPHANVS ⚇ SLICK ⚇ COMES ⚇ DE ⚇ PASSAVN ⚇ ET ⚇ C / (Kopf) ANNO ○ DOMINI ○ M ○ D ○ XXVI ○ ETATIS ○ SVE ○ XXXX Brustb. l. mit Hut. Rv. ○ PRO ○ PATRIA ○ PVGNANDO ○ CONTRA ○ TVRCAM ○ OPPETIIT ○ Dreifach beh. Wappen. D. 3777. C. Sch. 5601. 46,2 Gr. Schön.

Abgebildet auf Tafel XXX.

5585 Thaler von denselben Stempeln. Im Ring gefasst, mit 3 Kettchen. Gut erh.

5586 **Lorenz.** Medaille 1533/34. LAVRENTIVS · SCHLIK · COMES · E · DOMINVS · I · BASSAV · E · WISKIR Brustb. r., daneben 15 — 34 Rv. * KATARINA • SLICKIN • GENEROSA • DE • WARTENBVRG Brustb. l. mit Haube, daneben 15 — 33 D. 3740. Mm. 37. 24,4 Gr. Pol. Gut erh.

5587 **Heinrich.** Porträtmed. o. J. HEYNRYCH + SCHLYCK + GRAF + VND + HERR + M G T D Brustb. l. Rv. HYPO — LITA + SCHLYCKIN + GEPORNE + GREFFIN + VON + HOLACH Die beh. Wappen von Schlick u. Hohenlohe. Neum. 418. Mm. 39. 25 Gr. Vortreffliche Arbeit eines guten Künstlers. War geh. Sehr gut erh.

Abgebildet auf Tafel XXVI.

5588 Br.-Med. o. J. Av. Wie vorher. Rv. Brustb. Lorenz u. s. Gemahlin r. Neum. 419. Mm. 39. Verg. Nachguss. Gut erh.

5589 **Anna.** Br.-Jeton 1578. Wappen. Rv. Stifftung / Der Wolgeborne / Frawen. Fraw / Anna · von · Stauf. / Gräfin zu / Baffan 1 · 5 · 7 · 8 D. 3785. Mm. 24. Gut erh.

5590 **Johann Albin.** Silber- u. Kupfer-Raitpfennig 1619. N. 437 u. 38. Neue Fälschung. S. g. e. u. schön. 2

5591 **Joachim Andreas.** Silber- u. Kupfer-Raitpfg. o. J. N. 439. Neue Fälschung. S. g. e. 2

5592 **Heinrich,** 1612—1650. *Münzstätte Nürnberg.* Ducat 1628. HEINRIC · SCHLI — CK · CO · A · PASAN St. Anna mit Christus u. Maria über d. ovalen Wappen. Rv. FERDINAND — II · ROM · IMP · SE · A 16 — 28 Gekr. Doppeladler, darunter Mzz. 3 Aehren (Putzer v. Putzenau). D. u. F. —. S. g. e.

5593 Groschen 1628. Darstellungen wie vorher. Doppeladler mit Löwenschild. Mzz. im Av. F. 161. S. g. e.

5594 *Münzstätte Plan.* 10 Ducaten 1630. HEINRIC · SCHLICK — COMES · A · PASAN St. Anna mit Kind u. Maria über dem ovalen verz. Wappen, daneben S AN — NA, unten 16 — 30 Rv. FERDINANDVS * II * ROM * IMP * SEMPER * AVGVSTVS I Kanne C (Joh. Candler v. Atzenzoll). Doppeladler mit Löwenschild. Zu F. 215. Schön. *Abgebildet auf Tafel XXVIII.*

5595 Doppelthaler 1634. HEINRIC * SCHLICK — COMES * A * PASSAN ⁂ Wappen, darüber die Heiligen, daneben S · AN — NA Rv. FERDINANDVS ⁂ II ⁂ ROM — IMP ⁂ SEMPER ⁂ AVGVSTVS Gekr. Doppeladler wie vorher, darunter Mzz. D. 3807. F. 230. S. g. e.

5596 Thaler 1627. St. Anna mit Kind u. Maria hinter dem Wappen, zu den Seiten S — A, unten Mzz. Rv. Gekr. Doppeladler wie vorher. F. 202. S. g. e.

5597 Thaler 1630. Av. von No. 5594. Rv. Ebenso, nur Punkte in d. Umschrift. F. 215. S. g. e.

5598 Thaler 1632. Die Heiligen über d. geschweiften Wappen, daneben S · A — NNA Rv. Gekr. Doppeladler, darunter Mzz. wie vorher. Stempelfehler IMR · statt IMP · F. 223. S. g. e.

5599 Thaler 1634. Vom Stempel des Doppelthalers. F. 231. War geh. Pol. Schön.

5600 ½ Thaler 1627. HENRICVS · SCHLICK — COMES · A · PASSA N ❀ St. Anna mit Christkind u. Maria hinter d. Wappen, unten das Münzz. Rv. FERDINANDVS · II · ROM · IMP · SEM · AVG · 1627 Doppeladler wie vorher. F. 203. S. g. e.

5601 Groschen 1631 (2) u. 37. — Kreuzer 1633. F. 226. Gut u. s. g. e. 4

5602 Doppelthaler 1642. * HEINRIC * SCHLICK — COMES * A * PASSAN * St. Anna mit Christkind u. Maria über d. Wappen, daneben S · AN — NA, unten 1642 Rv. FERDINAND : III : ROM — IMP · SEMPER · AVGVST Gekr. Doppeladler, darunter Löwenschild zw. I — W (J. Wodniansky v. Wildenfels). D. 3815. F. 248. Schön. *Abgebildet auf Tafel XXX.*

5603 1½fache Thalerklippe 1642 vom selben Stempel. Zu F. 249. 44,5 Gr. War geh. Im Felde etwas pol. S. g. e.

Abgebildet auf Tafel XXX.

5604 Thaler 1642 vom selben Stempel. D. 3816. S. schön.

5605 Doppelthaler 1644. HEINRIC SCHLICK — COMES A PASSAN Die Heil. über dem Wappen wie vorher, unten 16 — 44 Rv. FERDINAND : III : ROM : I — MP : SEMPER · AVGVSTVS Gekr. Doppeladler, unten Greifenschild zw. C — B (Casp. Franz Begner v. Rösselfeld). Zu F. 253. S. g. e.

5606 Thaler 1645. Aehnlich. F. 259. War geh. S. g. e. — u. Groschen 1645 u. 47. 3

5607 **Franz Ernst,** 1650—1675. 5 Ducaten 1651. FRANCIS : ERNEST : SCHLICK · COM : A · PASSAN St. Anna mit Christus u. Maria über d. Wappen. Rv. FERDINAND : III : ROM : I — MP · SEMPER · AVGVSTVS Gekr. Doppeladler, unten Schild mit 2 Armen (U. S. Mirosovsky v. Mirosovic). F. 280. Riss, sonst s. g. e.

5608 Thaler 1660. Gekr. Wappen, darüber in Wolken Christus zwischen Maria u. Anna. Rv. Gekr. Doppeladler. Mzz. Schild mit Stern (J. Pellet v. Hundt). F. 294. Schön.

5609 ½ Thaler 1661. Wie vorher. F. 300. War geh. S. g. e.

5610 ¼ Thaler 1663. Wie vorher. F. 304. War zweimal geh. S. g. e.

5611 **Franz Joseph,** 1675—1740. Thaler 1677. Ueber d. gekr. Wappen die 3 Heiligen auf Wolken. Rv. Gekr. Doppeladler. Ohne Mzz. D. 3842. F. 305. Schön.

5612 ½ Thaler 1677. Wie vorher. Unter dem Wappen ½ D. 3843. F. 306. S. g. e.

5613 Thaler 1716. Av. Aehnlich wie vorher. Rv. Gekr. Doppeladler mit fünffeld. Brustschild. Mzz. F · S (Ferd. Scharf). D. 3845. F. 309. Schön.

5614 **Leopold Joseph,** † 1723. Med. 1718 (v. Richter). Brustb. r. Rv. Sitz. Löwe v. vorn, mit Schwert u. Siegel. Don. 3846. Mm. 84. Lettern-metall. S. g. e.

5615 **Franz Heinrich,** 1740—1766. Thaler 1759. Gekr. u. verz. Wappen, darüber die Heiligen. Rv. Gekr. Doppeladler mit vielfeld. Brustschild. D. 3847. F. 310. Stgl.

5616 **Leopold Heinrich,** 1766—1770. Ducat 1767. LEOP : HEИ : SCHLIK : S : R : I : C : D : PASSAИИ : & WEISKIRCH : Verziertes Wappen, darüber die Heiligen. Rv. M · THERES · D : G · R · — IMP · HU · BO · REG · Gekr. Doppeladler. Neum. 506. Zu F. 311. Sehr schön.

Abgebildet auf Tafel XXVIII.

5617 Thaler 1767. Av. Wie vorher. Rv. Doppeladler mit fünffeld. Brustschild. D. 3848. F. 312. S. schön.

5618 **Joseph Heinrich,** 1770—1806. Med. 1846. Die Brustb. d. Grafen u. s. Gemahlin Philippine geb. Gräfin Nostitz r. Rv. Unter grosser Krone die Wappen nebeneinander. Don. 3849. Mm. 45. 34,3 Gr. Stgl.

5619 **Franz Heinrich,** † 1862. Med. 1847 (v. Lerch). Brustb. v. vorn. Rv. Dreifach beh. von Löwen gehalt. Wappen. D. 3850. F. 359. Mm. 43. 31 Gr. Stgl.

5620 Br.-Med. 1850 (v. Seidan) a. d. Niederwerfung Ungarns. Brustb. l. Rv. Victoria neben d. Wappen. D. 3853. F. 362. Mm. 58. S. g. e.

5621 Med. o. J. Brustb. fast v. vorn. Rv. Degen, Marschallstab, Kranz u. Zweige. D. 3854. F. 365. Mm. 40. 23,1 Gr. Stgl.

Schwarzenberg.

5622 **Johann Adam,** 1641—1683. Ducat 1682. • IO • AD • D • G • PRIN • SCHWARTZENBERG • Brustb. r. Rv. • B • IN HO • D • IN GIM — MVR • WIT • FRAV • Ec Gekr. Wappen von der Vliesskette umgeben. Oben Jahreszahl. Don. 3866. S. schön.

Abgebildet auf Tafel XXVIII.

5623 Thaler 1682. • IO ⁝ AD ⁝ D ⁝ G ⁝ etc. Brustb. r. Rv. B ⁝ IN • HO ⁝ D ⁝ IN • GIM • MVR ⁝ etc. Wappen wie vorher. Mad. 1664. C. Sch. 5661. D. 3867. S. schön.

5624 **Ferdinand Wilhelm Eusebius,** 1683—1703. Thaler 1696. Sein u. s. Gemahlin Brustb. r. Rv. Auf doppelt gekr. Mantel 2 ovale Wappen. C. Sch. 5662. D. 3869. S. schön.

5625 Desgl. 1696. Wie vorher, aber zwischen den Kronen Blumenstrauss. C. Sch. 5663. D. 3868. S. g. e.

5626 Thaler 1696. Geharn. Brustb. r. Rv. Gekr. Wappen, von Vliesskette umgeben. C. Sch. 5664. D. 3870. Schön.

5627 Gimborner Thaler 1697. Av. Wie vorher. Rv. MON · NOV · ARG · — GIMBORNENSIS · Gekr. ovales Wappen. Mad. 1667. C. Sch. 5665. D. 3871. S. g. e.

5628 **Maria Anna,** † 1755. Jeton 1721 a. i. Vermählung mit Ludwig v. Baden. Die beiden Wappen mit Fackeln. Rv. Schrift. D. 3873. Mm. 25. 5,3 Gr. War geh. S. g. e.

5629 **Adam Franz,** 1703—1732. Ducat 1725. ADAMUS · FRANCISC — ⁝ D ⁝ G ⁝ S ⁝ R ⁝ I ⁝ PRINCEPS Brustb. r. Rv. IN · SCHWARZENBERG · LANDGR ⁝ IN · CLEGGOV Gekr. Wappen. Köhler 2320. D. 3875. War geh. S. g. e.

5630 Thaler 1725. Geharn. Brustb. r. Rv. Gekr. u. verz. ovales Wappen, Mad. 1668. D. 3876. Schön.

5631 Thaler 1729. Aehnlich. Unter dem Brustb. gekreuzte Berghämmer. D. 3877. Schön.

5632 **Joseph Adam,** 1732—1782. Med. 1741 (v. Donner) a. d. Vermählung mit Theresia, Prinz. Liechtenstein. Hymen am Altar. Rv. 9 Zeilen Schrift unter Fürstenkrone. D. 3878. Mm. 26. 7 Gr. Schön.

5633 Jeton o. J. Gekr. Wappen. Rv. 9 Zeilen Schrift. Mm. 23. 1,8 Gr. D. 3879. S. g. e.

5634 Ducat 1768. IOS · D · G · S · R · I · PRIN · — IN SCHWARZENB Brustb. r. Rv. LANDG · IN CLEG · COM · IN SVLZ · DVX · CRVM 1768 Gekr. Wappen. Soothe 1255. Schön.

Abgebildet auf Tafel XXVIII.

5635 Thaler 1741. Geharn. Brustb. r. Rv. Wappen mit Vliesskette auf gekr. Mantel. C. Sch. 5669. D. 3880. S. schön.

5636 Thaler 1766. Aehnlich. C. Sch. 5670. D. 3882. Gut erh. — Kreuzer 1765. Schön. 2

5637 **Johann,** 1782—1789. Ducat 1783. IOH · D · G · S · R · I · PRINC · IN SCHWARZENBERG · Brustb. r. Rv. LANDG · IN CLEG · COM · IN SVLZ · DVX · CRVM · 1783 · Gekr. rundes Wappen. D. 3883. S. schön.

5638 Thaler 1783. Aehnlich. C. Sch. 5671. D. 3884. Stgl.

5639 20 Kreuzer 1783. Wie vorher. D. 3885. Schön.

5640 **Karl,** † 1820. Eins. Br.-Plaquette o. J. (v. Heuberger). FELD = MARSCHALL FÜRST — VON SCHWARZENBERG Brustb. in Uniform, v. vorn. Don. 3886. Mm. 56. S. schön.

5641 Br.-Med. o. J. (v. Pichler). Kopf r. Rv. Mars mit Schild u. Lorbeerzweig. D. 3889. Schön.

5642 Jeton o. J. (v. Loos). Kopf r. im Kranz. Rv. Fünffach beh. Wappen auf gekr. Mantel. D. 3890. Mm. 28. 9,3 Gr. Stgl.

5643 Jetons a. d. Schlachten bei Bar-sur-Aube, Langres u. Montmartre. D. 3895, 96, 97. Je 1 ½ Gr. Gut u. schön. 3

5644 Med. 1838 a. d. Denkmal bei Leipzig. Ansicht desselben. Rv. Köpfe der 3 verbündeten Monarchen. D. 3899. Mm. 32. 12,9 Gr. S. schön.

5645 Med. 1867 (v. Tautenhayn) a. d. Errichtung des Denkmals in Wien. Brustb. r. Rv. Das Denkmal. D. 3901. Mm. 63,5. 105 Gr. Stgl.

5646 Desgl. 1867 (v. Kleeberg). Brustb. l. Rv. Wie vorher. D. 3903. Mm. 32. 14,9 Gr. Stgl.

5647 **Karl Philipp,** † 1858. Br.-Med. 1850 (v. Canzani) a. s. Ernennung zum Gouverneur v. Mailand. Brustb. l. Rv. Steh. Mars v. vorn. Im Hintergrund Ansicht v. Mailand. D. 3904. Mm. 55. Stgl.

Sinzendorf.

5648 **Georg Ludwig,** 1632—1680. Thaler 1676. • GE • LVDOVIC • COM • A • SINTZENDORF Brustb. r. mit Käppchen. Rv. • S • R • I • THESAVR — • A • V • E • Q • 1676 • Gekr. Wappen. Mad. 1904. C. Sch. 5672. Schön.

5649 ½ Thaler 1676. Aehnlich. Mont. 3244. C. Sch. 5673. Schön.

5650 **Philipp Ludwig,** 1687—1742. Ducat 1726. PHILIP · LUD · COM · — A SINZENDORFF Brustb. r. Rv. Gekr. Wappen von Ordenskette umgeben. Köhler 2443. C. Sch. 5674. S. schön.

5651 **Johann Wilhelm,** 1742—1766. Ducat 1753. IOAN · WIL · COM · — A SINZENDORF · Brustb. r. Rv. Gekr. Wappen wie vorher. C. Sch. 5675. S. schön.

Spork.

5652 **Franz Anton,** 1679—1738. Med. 1697 a. d. Gründung d. St. Johannes-Capelle. Ansicht ders. Rv. Johannes tauft Christus. Mit Randschrift. D. 3916. Mm. 31. 10,8 Gr. S. schön.

5653 Goldene Hubertusmed. 1723. St. Hubert knieend vor Hirsch mit strahl. Crucifix. Rv. CHARMANT SOUVENIR . Adler mit Hifthorn, unten 1723. Wie D. 3921. Mm. 26. 5,1 Gr. S. schön.
Abgebildet auf Tafel XXVIII.

5654 Hubertusmed. 1723. Av. Wie vorher. Rv. Hifthorn u. Medaille, darunter CÆSARE SUBSCRI = / BENTE · / DIE III · NOV · / MDCCXXIII · D. 3923. Mm. 26. 4,9 Gr. Geh. Schön.

5655 Desgl. 1723. Wie vorher, aber im Rv. oben CAESARE SUBSCRIBENTE · D. 3924. Mm. 26. 4,5 Gr. War geh., s. g. e.

5656 Med. 1726 (v. Wermuth). ✱ FRANC · ANTON · S · R · I · COM · DE SPORCK · etc. Brustb. fast v. vorn. Rv. Ansicht des himmlischen Jerusalems, darüber Gottesname. D. 3926. Mm. 43. 28,8 Gr. Schön.

5657 Satyr. Br.-Med. 1730 (v. dems.), auf die Jesuiten. Neum. 545. Mm. 43. Guss.

Sprinzenstein.

5658 **Franz Ignaz.** Thaler 1705. Geharn. Brustb. r. Rv. Dreifach beh. vierfeld. Wappen mit Mittelschild. C. Sch. 5703. S. g. e.

5659 **Johann Ehrenreich,** † 1729. Ducat 1717. ✚ IOAN · ERNRIC · S · R · I · C · & DOM · DE ET IN SPRINZ · ET NEUHAUS Brustb. v. vorn. Rv. ✚ ARCH · MONETAR · HÆREDIT · UTRIUSQ · ARCHIDUC · AUSTRIÆ ✚ 1717 Dreifach beh. Wappen. K. u. So. —. S. schön. *Abgebildet auf Tafel XXVIII.*

5660 Thaler 1717. Brustb. r., sonst wie vorher. C. Sch. 5704. S. schön.

Thurn u. Taxis.

5661 **Karl Anselm,** 1773—1805. Med. 1786 (v. Bückle) a. d. Huldigung von Friedberg u. Scheer. Brustb. r. Rv. 5 Zeilen Schrift, unten zwei Wappen. C. Sch. 5743. Mm. 35. 13,5 Gr. S. g. e.

5662 **Maximilian Maria Lamoral,** † 1885. Med. 1882 a. d. Jubiläum des Regiments Thurn u. Taxis. Wappen. Rv. Schrift. Mm. 33. 17,7 Gr. Stgl.

5663 Med. 1883 (v. Drentwett). Kopf l. Rv. Beh. Wappen im Dreipass. Mit Randschrift. Mm. 42. 40,6 Gr. Stgl.

5664 Med. 1885 (v. dems.) a. s. Tod. Kopf l. Rv. 17 Zeilen Schrift. Mm. 40. 33 Gr. Stgl.

Trautson.

5665 **Paul Sixtus Graf v. Falkenstein,** 1615—1621. 5 Ducaten 1620. ✱ PAVLVS · SIXTVS · TR — AVTHSON · COMES Brustb. r. mit Vliesskette, darunter Hufeisen. Rv. IN · FALKENSTEIN — AVREI · VELL · EQVES · Gekr. Doppeladler über dem Wappen, daneben 16 — Z0 Wie der Halbthaler C. Sch. 5750. S. g. e.
Abgebildet auf Tafel XXVIII.

5666 Vierfacher Thaler 1618. ✚ PAVLVS · SIXTVS · — TRAVTHSON · COMES Brustb. r. wie vorher. Rv. Wie vorher, nur 16 — 18 neben dem Wappen. Reimm. 5694. Etwas Doppelschlag. Gut erh.
Abgebildet auf Tafel XXIX.

5667 Doppelthaler 1618 vom selben Stempel. Mont. 3259. Reimm. 5695. S. g. e.

5668 Thaler 1617. + PAVLVS · SIXTVS — TRAVTHSON · COMES Brustb. r. mit Hut. Rv. IN · FALKENSTEIN · — AVREI · VELL · EQVES Gekr. Doppeladler über d. Wappen, daneben 16 — 17 Mad. 1931. C. Sch. 5745. S. g. e.

5669 Thaler 1620. Brustb. r. Rv. Wappen wie vorher. C. Sch. 5749. S. g. e.

5670 ½ Thaler 1620. Vom Stempel von No. 5665. S. g. e.

5671 Kupferjeton 1589 a. s. Vermählung. *PAVLVS · SIXT · TRAVTH-SON · FREYHERR · ANO · 1589 Fünffeld. Wappen. Rv. +ANNA · TRAVTHSONIN · E : GEBORNE · FREYIN · V · EYTZING Vierfeld. Wappen. Don. 4947. Mm. 30. S. g. e. — u. Groschen 1618. 2

5672 **Johann Franz**, 1621—1663. Thaler 1634. ✠ IO : FRANC : TRAVTH-SON · C : IN · FALKHENSTAI Brustb. r. Rv. : L : B : IN : SPRECHEN etc. Gekr. Doppeladler über d. gekr. Wappen. C. Sch. 5751. S. g. e.

5673 ¼ Thaler 1634. +IO:FRANC:TRAVTHSON:C:IN·FALKHENSTA Brustb. r. Rv. L · B · IN · SPRECHEN · ET · SCHROVENST · 1634 Gekr. ovales Wappen. Reimm. 9532. S. g. e.

5674 **Franz Eusebius**, 1678—1728. Thaler 1708. Brustb. r. mit grosser Perrücke. Rv. Dreifach beh. Wappen. Mad. 1933. Schön.

5675 **Johann Leopold**, 1711—1724. Thaler 1719. Brustb. r. Rv. Fünffach beh. gekr. Wappen auf Mantel. C. Sch. 5757. Schön.

Wallenstein.

5676 **Albert**, † 1634. Med. 1631 (v. Becker). ≺ ALBERTVS · D : G : DVX · MEGA : FRID : ET · SAG : PRIN : VAN : Brustb. etwas n. r. Rv. ≺ COMES · DE · WALDSTEIN · ET · — SVERI : DO : ROS-TOCH · ET · STAR : Gekr. ausgebogenes Wappen mit Vliesskette, neben dem Fürstenhut 16 — 31 Don. 3968. Mm. 38. 18,8 Gr. S. schön.

5677 Br.-Med. 1824 (v. Wolff) a. d. Durandschen Suite. Brustb. r. Rv. Schrift. D. 3970. Mm. 41. S. schön.

5678 Klippe 1632 a. d. Gründung d. Klosters Walditz. Brustb. fast v. vorn, ohne Umschrift. Rv. ✠ / ALBERTVS · / D · G · DVX · MEG / · FRIDL · ET · SAG etc. in 8 Zeilen. D. 3972. Ad. Meyer 333. Mm. 26/26. 7,6 Gr. Geh. S. g. e.

5679 Aehnlicher Jeton o. J. Av. Wie vorher. Rv. ✠ / ALBERTVS / D : G · DVX · MEG · / FRIDL · ET · SAG / FVND · CARÆ : / CASTRI · B · M · V · / IN · WALDITZ · / AMPLIS In Ring gefasst. Expl. d. Sammlung Donebauer 3971. Zu A. M. 334. Mm. 30. 6,7 Gr. S. g. e.

5680 Kupfer-Raitpfennig 1631. D. 4021. A. M. 337. Guss.

5681 Ducat 1627. ✠ ALBERTVS · D : G — DVX · FRIDLAND : Brustb. v. vorn, darunter Sonne (Tobias Sonnenschein). Rv. SAC · RO · IMPE · PRINCEPS · 1627 Gekr. ovales Wappen. A. M. 13. S. g. e.

Abgebildet auf Tafel XXVIII.

5682 Thaler 1626. + ALBERTVS : D : G · DVX — FRIDLANDIAE + Brustb. v. vorn, unten Sonne. Rv. · DOMINVS · PROTECTOR · MEVS · 16 — 26 Gekr. Schild, darin Adler mit vierfeld. Brustschild, daneben + — + A. M. 1. D. 3973. S. g. e.

5683 Thaler 1626. + ALBERTVS · D : G · DVX — FRIDLANDIAE + Wie vorher. Rv. · SAC : ROM : IMPERII PRINCEPS 16 — 26 Sonst wie vorher. A. M. 22. D. 3975. S. g. e.

5684 Thaler 1628. ✠ ALBERTVS · DEI · GRA · — DVX · FRIDLANDIAE · Rv. SACRI · ROMANI · IMPE · PRINCEPS · 1628 Sonst wie vorher, aber ohne Kreuzchen neben dem Wappen. A. M. 104. S. g. e.

5685 Thaler 1628. ❀ ALBERTVS · D · G · DVX · — FRIDLAN : ET · SAGAN : Brustb. r., darunter 1628 u. Sonne. Rv. SACRI · ROMANI · IMPERII · PRINCEPS · Sonst wie vorher. A. M. 118. D. 3987. S. g. e.

Abgebildet auf Tafel XXXI.

5686 Thaler 1629. ❀ ALBERTVS · D : G : DVX · — FRIDLAN : ET · SAGAN : Brustb. v. vorn, unten Mzz. wie vorher. Rv. SACRI · ROMANI · IMPERII · PRINCEPS · 1629 Gekr. Wappen, Adler mit sechsfeld. Brustschild. A. M. 194. D. —. S. g. e.

Abgebildet auf Tafel XXXI.

5687 Thaler 1629. ❀ ALBER · D · G · DVX · MEGAP · — FRI · ET · SAG · PRIN · VANDAL Brustb. fast v. vorn, darunter 1629 · Münzz. wie bisher. Rv. ❀ COMES · SVERIN · DOMIN · — ROSTOCH · ET · STARGART · Gekr. achtfeld. Wappen. A. M. 201. D. 3993. S. g. e.

5688 ½ Thaler 1626. · ALBERTVS : D · G · DVX — FRIDLANDIAE Brustb. v. vorn, unten Sonne. Rv. · SAC · ROM · IMPERII PRINCEPS · 16 — 26 Gekr. Wappenschild, Adler mit vierfeld. Brustschild. A. M. 34. Schön.

Abgebildet auf Tafel XXXI.

5689 ¼ Thaler 1626. + ALBERTVS · D : G DVX — FRIDLANDIAE Rv. · SAC · ROM · IMPERII PRINCEPS · 16 — 26 Sonst wie vorher. A. M. 40. D. 3976. Unbed. Henkelspur. S. g. e.

Abgebildet auf Tafel XXXI.

5690 Groschen 1626. Brustb. r., darunter Sonne. — Desgl. 1626. Brustb. fast v. vorn. Ohne Mzz. A. M. 65 u. 45. S. g. e. 2

5691 5 Ducaten 1630. ❀ ALBERTVS : D : G : DVX : MEGAP : FRID : ET : SA : PR · VA Brustb. fast v. vorn. Rv. ✠ COM : SVER : DO : RO : — ET : STAR : GART · 1630 Gekr. achtfeld. Wappen von der Vliessordenskette umgeben, zu den Seiten G — E (Gottfried Ehrlich). A. M. 210. D. 4001. Ausgebr. Henkel, Felder etwas pol. Sehr schön. *Abgebildet auf Tafel XXXI.*

5692 Thaler 1629. ALBERTVS D : G · DVX MEGAP : FRID : ET SA : PR : VAN ❀ Rv. ✠ COM : SVER : DO : RO — ET STARGAR : 1629 Sonst wie vorher. A. M. 214. D. —. Schön.

Abgebildet auf Tafel XXXI.

5693 10 Ducaten 1631. (Arabeske) ALBERT · D · G · DVX · MEGA — FRID · ET · SAG · PR · VAN Brustb. v. vorn, darunter Schildchen mit wachsendem Löwen. Rv. COM : SVE : DO : ROS : — ET · STARGAR : 1631 Gekr. achtfeld. Wappen ebenfalls von der Ordenskette umgeben. A. M. 272. D. 4007. Schön.

Abgebildet auf Tafel XXXI.

5694 Doppelducat 1634. ALBERTVS · D : G · DVX · — MEGAPO : FRIDLAN : Rv. ET · SAGAE · PRINC : — VANDALOR : 1634 Sonst wie vorher. A. M. 278. D. 4008. Schön.

Abgebildet auf Tafel XXXI.

5695 Ducat 1631. ALBERTVS · D · G · DVX — MEGAPOL · FRIDL ❀ Rv. ET · SAGAE · PRINC · — VANDAL · 1631 · Darstellungen wie vorher. Zu A. M. 280. D. 4008. S. g. e.

5696 Thaler 1632. (Arabeske) ALBERT · D · G · DVX · MEGA — FRID · ET · SAG · PR · VAN Brustb. v. vorn, unten der Löwe. Rv. COM : SVE : DO : ROS — ET · STARGAR : 163Z Gekr. Wappen wie vorher. A. M. 297. D. 4011. War geh., schön.

Abgebildet auf Tafel XXXI.

5697 1/2 Thaler 1631. ❀ ALBERT · D · G · DVX · MEG — A · FRID · ET · SAG · PR · VAN Rv. COM : SVE : DO : ROS : ET — · STARGAR : 1631 * Darstellungen wie vorher. A. M. 302. D. —. S. g. e.

Abgebildet auf Tafel XXXI.

5698 1/4 Thaler 1631. ❀ ALBERTVS · D · G · DVX — MEGAPOL · FRIDL Rv. ET · SAGÆ · PRINC · — VANDAL · 1631 · Wie vorher. A. M. 309. S. g. e. *Abgebildet auf Tafel XXXI.*

5699 Groschen 1630 mit gekr. Wappen u. 1633 mit 3 Schilden. Gut erh. 2

5700 **Johann Joseph,** † 1731. Medaillon 1716 (v. Gennaro). Heinrich v. Waldstein führt König Premysl Ottokar seine 24 Söhne ins Lager. Rv. XXIV FILII / A PATRE IOAN : HENRICO / BARONE A WALDSTEIN etc. in 14 Zeilen. Mit Randschrift. D. 4026. Mm. 72. 126 Gr. S. schön.

Windischgrätz.

5701 **Leopold Victor Johann,** † 1746. 10 Ducaten 1732. LEOPOLD · VICT · IO · S · R · I · COMES · A · WINDISCHGRATZ · Röm. geharn. Brustb. r., unten B (Becker). Rv. S · C · M · CONS · STATUS · INT & HÆRED · PER · STYR · SUP · STAB · PRÆFECTUS Von Wölfen gehaltenes dreifach beh. Wappen, darüber Jahreszahl. Wie der Thaler C. Sch. 5800. Schön.

Abgebildet auf Tafel XXIX.

5702 Thaler 1732. Vom selben Stempel. Unbed. Henkelspur. S. g. e.

5703 **Joseph Nicolaus,** † 1802. Ducat 1777. IOS · NIC · S · R · I · IMEDIATUS COM · AC DOM · A WINDISCHGRÄTZ · Brustb. r. Rv. SUP · PER STYR · STAB · PRÆFECTUS HÆREDITARIUS · 1777 · Wappen wie vorher. Don. 4035. Stgl.

Abgebildet auf Tafel XXIX.

5704 Gulden 1777 u. 20 Kreuzer 1777. Wie vorher. D. 4036 u. 37. S. schön u. gut erh. 2

5705 **Alfred,** † 1862. Med. o. J. (v. Drentwett). Brustb. l. Rv. 7 Zeilen Schrift im Lorbeerkranz. D. 4040. Mm. 38. 18 Gr. Stgl.

5706 Br.-Med. 1854 (v. Scharff). Brustb. l. Rv. Sitzende Clio mit Buch. D. 4041. Mm. 57. Schön.

5707 Eins. Med. o. J. (v. Canzani). Brustb. r. in Uniform. Mm. 27. 1,2 Gr. S. schön, — u. Zinnmed. D. 4039. S. g. e. 2

5708 **Alfred.** Med. 1902 a. d. 25jähr. Vermählung mit Gabriele Prinz. Auersperg. Die Wappen auf gekr. Mantel. Rv. 10 Zeilen Schrift. Mm. 27. 7 Gr. S. schön.

5709 Med. 1897 a. d. Feuersbrunst in Korlathkéo. Schrift u. Wappen. Rv. St. Florian. Mm. 31. 11,3 Gr. Stgl.

Zriny.

5710 **Nicolaus,** † 1566. Thaler 1533. NICOLAI ∘ D ∘ G ∘ COMITIS ∘ ZRYNEN̄ ∘ EC♀ — ∘ 15 — 33 A Grosser gekr. Helm mit Drachen. Rv. ⁖ DAVID ⁖ — ⁖ REX ⁖ David mit Harfe über Leiste, darunter ⁖ ИИ · TE · DOMИИE ⁖ ✻ / ✻ SPERAVI · ИОИ × / COИ-FVИDAR + / · ИИ ETERИVM / PS — 71 M. 5336. Altvergoldet. Gut erh. *Abgebildet auf Tafel XXIX.*

5711 Zinnmed. o. J. NICOLAVS — COM · A · ZRINYI Brustb. r. mit Kalpag. Rv. ✳ PRO DEO ET PATRIA · Arm mit Schwert, unten MORTVVS · 1566 Mm. 46. Neuerer Guss. S. g. e.

5712 Lot von 8 neufürstl. Groschen u. 4 Kupfermünzen. Gut erh. 12

Italien.

Brescia.

5713 Zinnmed. 1797. Erstürmung des Palazzo di Broletto. Ansicht. Rv. Jacobinermütze u. Dolch im Kranz. Mm. 64. Schön.

5714 Denar. Mont. 4485. – Denar v. Bergamo M. 4499 (3), Cremona M. 4484, Ferrara M. 5230 (2). Gut erh. 7

Bologna.

5715 Scudo 1796. Quadr. Wappen. Rv. Madonna über d. Stadtansicht — u. Bolognino M. 6132 u. 6035. S. g. e. 2

Correggio.

5716 **Camillo d'Austria,** 1597—1605. Zecchine o. J. ❀ CAMIL ❀ AVST ❀ — ❀ CORR ❀ COMES ❀ Der Graf in ganzer Figur v. vorn. Rv. ❀ TV ❀ NOS ❀ AB ❀ ❀ ❀ HOSE ❀ PROTEGE ❀ Madonna mit Kind. Nachahmung ungarischer Ducaten. M. 5416. Gut erh.

Florenz.

5717 **Ferdinand II.,** 1587—1608. Pisaner Scudo 1595. Schlecht erh. — Luigino Ferdinands II. Gut erh. 2

5718 **Cosmus III.,** 1670—1723. Scudo 1683 v. Livorno, u. Br.-Med. o. J. Brustb. u. Steinbock. Schlecht erh. — Abguss d. eins. Med. (v. Dupré) a. s. Gemahlin Maria Magdalena v. Oesterreich. Gut erh. 3

5719 **Peter Leopold,** 1765—1790. Med. 1765 (v. Veber) a. d. Regierungsantritt. Jugendl. Brustb. r. Rv. EXVLTAT · IN · REGE · SVO Liegender Flussgott vor Ansicht v. Florenz. Mm. 50. 51,2 Gr. S. schön.

5720 Med. 1778 (v. Siries) a. d. Empfang e. maroccanischen Gesandtschaft. Geharn. Brustb. r. Rv. Darstellung des Empfangs durch den Grossherzog. Mm. 62. 118,2 Gr. S. schön.

5721 Prämienmed. o. J. (v. Siries). Brustb. r. Rv. REI / AGRARIAE / AVGENDAE im Früchtekranz. Mm. 29. 9 Gr. Stgl.

5722 Pisaner Tallero 1777 u. Quattrino 1771. Gut erh. 2

5723 **Karl Ludwig v. Bourbon u. Maria Luise,** 1803—7. 10 Lire 1807. Die Brustb. r. Rv. Gekr. Wappen. Sch. 1510. S. g. e.

5724 Pisaner Tallero 1807. Sch. 1512 — u. ½ Scudo o. J. S. g. e. 2

5725 **Leopold II.,** 1824—1859. Fiorino 1826, 10 Quattrini 1827, 5 Quattr. 1830, 3 Quattr. 1836, Paolo 1856, ½ Paolo 1853, Quattrini 1820, 21, 22 u. 48. S. g. e. 10

Mailand.

5726 **Heinrich VI.,** 1186—1197. Grosso. Kreuz mit Kleeblättern in den Winkeln. Rv. St. Ambrosius sitzend. M. 4299. Schön u. s. g. e. 2

5727 **Galeazzo II., Visconti,** 1354—1378. Soldo u. Bissolo. — Trelino v. Galeazzo Maria. Gut erh. 3

5728 **Karl III. (VI.).** ⅛ Filippo 1707. Brustb. r. Rv. Gekr. Wappen. Gn. 21. S. g. e.

5729 20 Soldi 1715, 25 u. 32 u. 10 Soldi 1715 u. 34. Schön u. s. g. e. 5

5730 **Cisalpinische Republik,** 1800—1804. Zinnmed. o. J. Sitz. Fidelitas. Rv. Schwert u. Wage. Mm. 63. Schön.

5731 30 Soldi a. d. Frieden v. Lüneville. S. g. e.

5732 **Napoleon,** 1804—1814. 5 Lire 1814, 10 Soldi 1811, 5 Soldi 1805, 10 Cent 1810, 1 Kupfersoldo 1813, 5 Centesimi 1813 u. Centesimo 1810. S.g.e. 7

5733 **Republik 1848.** 40 Lire. Steh. Freiheitsgöttin. Rv. Werth im Kranz. Gn. 1. S. schön.

5734 5 Lire 1848. Aehnlich. S. g. e.

5735 Ein zweites Exemplar zum Aufschrauben mit Radetzkys Bild als Einlage. S. g. e.

Malta.

5736 **Emanuel de Rohan,** 1775—1797. Pezza zu 30 Tari 1790. Brustb. r. Rv. Gekr. Wappen. M. 6712. Gut erh. — u. 2 Kupfermünzen. 3

5737 **Ferdinand v. Hompesch,** 1797—1798. Desgl. 1798. Brustb. l. Rv. Gekr. Doppeladler mit d. Wappen. M. 6722. S. schön.

Mantua.

5738 **Ferdinand Karl Gonzaga u. Isabella Clara v. Oesterreich,** 1665—1668. Scudo 1666. Die Brustb. r. Rv. Aufgeh. Sonne. M. 4597. S. g. e. — u. 4 Kupfermünzen Karls II. u. III. 5

Massa di Lunigiana.

5739 **Alberico II. Cibo Malaspina,** 1662—1690. Luigino 1663. Brustb. r. Rv. Gekr. Wappen. M. 5442. — Luigino v. Monaco 1662. — Denar v. Lucca u. Macerata. Gut erh. 4

5740 **Maria Beatrix.** Prämienmed. o. J. (v. Lang). Brustb. r. Rv. BONARVM ARTIVM — INCREMENTO. Minerva neben jungem Bildhauer. Mm. 57. 69,9 Gr. S. schön.

Messina.

5741 **Friedrich II.,** 1198—1250. Tari d'oro. Kufische Umschrift um Rosette. Rv. IC — XR / NI — KA S. g. e. — Denar v. Brindisi. — Desgl. v. Heinrich VI. 3

Neapel.

5742 **Karl III.,** 1708—1734. Oncia d'argento von Palermo 1732. Belorb. Kopf r. Rv. Phönix unter strahl. Sonne. Sch. 2211. M. 6612. S. g. e.

5743 Ducato 1731 zu 100 Grani. Brustb. r. Rv. Wappen. G. e.

5744 Scudo 1732, ½Scudo 1733, 4 Tari 1732 u. Taro 1733 von Palermo. Schön. 4

5745 Silbergrano 1733. Kopf r., ohne Umschrift. Rv. CAR . SIC . REX Im Felde S, darunter . 1733 . Schön.

5746 **Karl III. v. Bourbon,** 1734—1759. Med. 1751. Die Brustb. d. Königspaares einander gegenüber. Rv. Gekr. Doppelwappen. Mm. 41. 29 Gr. S. schön.

5747 Piaster 1734 u. ½ Piaster 1749. Vesuv. Rv. Wappen. G. e. 2

5748 **Ferdinand IV.,** 1759—1806. Br.-Med. 1785. Besuch in Florenz. Geh. Brustb. r. Rv. Landung des Königs. Mont. 2172. Mm. 46. S. g. e.

5749 Med. 1797 (v. Perger) a. d. Vermählung mit Maria Clementine, Tochter Kaiser Leopolds II. Die Brustb. r. Rv. Amor u. Hymen am Altar, daneben Minerva u. Ceres sitzend. Amp. 4363. Domanig 331. Mm. 72. 170,2 Gr. Schön.

5750 Piaster 1788 zu 120 Grani u. 6 Kupfermünzen. Gut u. s. g. e. 7

5751 **Maria Caroline,** seine erste Gemahlin, Tochter Maria Theresias. Med. 1768 (v. Wideman) a. d. Vermählung. Ihr Brustb. r. Rv. Hymen u. Amor mit d. Wappen. Mont. 1987. Mm. 42. 27 Gr. Stgl.

5752 Br.-Med. 1785 (v. Veber) a. d. Besuch in Florenz. Brustb. r. Rv. Vier Figuren u. Flussgott, dahinter Stadtansicht. Mont. 2171. Mm. 44. Schön.

5753 **Republik 1799.** Piaster zu 12 Carlini. Sch. 2245 — u. Kupfertornesi. Gel. Leidl. erh. 2

Parma.

5754 **Ferdinand,** 1765—1802. 20 u. 10 Soldi 1794, 10 Soldi 1790 u. Sesino 1783. Gut erh. 4

5755 **Maria Luise,** 1815—1847. 20 Lire 1832. Kopf l. Rv. Wappen. Schön.

5756 5 Lire 1832 u. 10 Soldi 1815. S. schön u. schön. 2

Piacenza.

5757 Grosso u. ½ Grosso Mont. 5166/67. — **Padua.** Denare M. 4173 (2). — **Pavia,** Denar M. 6206. — **Palmanova,** Kupfer-Nothmünze 1814 zu 50 Cts. M. 4169. Gut erh. 6

Ragusa.

5758 Kupferfollaro. Belorb. Kopf l. Rv. Festungsthor. S. g. e. u. g. e. 3
5759 Grosso. Steh. St. Blasius. Rv. Christus in Oval. 1 gel. S. g. e. 2
5760 Grossetto. Steh. Heiliger. Rv. Christus im Sternenoval. Gut erh. 5
5761 Kupferfollaro 1780 u. 1791. — Kupfersoldo. Beh. Kopf l. Rv. Thor. darüber R — A S. g. e. 3
5762 Vislino 1746 u. 1762, mit C — B Brustb. d. Rectors l. Rv. Wappen. S. g. e. 2
5763 Libertina 1791 u. 1792. Brustb. d. Stadtgöttin r. Rv. Gekr. Wappen, bezw. gekr. Schild mit LI / BER / TAS S. g. e. 2
5764 Scudo 1739. Steh. Heiliger. Rv. Christus im Sternenoval. Gel. S. g. e.
5765 Ducato 1797. Gekr. Wappen, unten A — O Rv. Steh. Heiliger. S. g. e.
5766 Perpero 1732 u. ½ Perpero 1801. Gut erh. 2

Rom.

5767 **Leo IV. u. Lothar I.,** 847—855. Denar. HLOTARIVꝏ + Im Felde IMP · als Monogramm zwischen 3 Punkten. Rv. · ꝏCꝏ · PET · RVꝏ + Im Felde L — O — P — A kreuzfg. Promis T. III. 9. S. g. e.
Abgebildet auf Tafel XXXIII.
5768 **Johann VIII. u. Karl d. Dicke,** 872—882. Denar. + KAROLVꝏ IMP Im Felde Monogramm des Papstes. Rv. Brustb. Petri v. vorn, daneben S / C / S — P / E / TR / VS Pr. T. IV. 11. S. g. e.
Abgebildet auf Tafel XXXIII.
5769 **Stephan V. u. Karl d. Dicke,** 885—891. Denar. + CAROLVꝏ IMP Im Felde R — O — M — A kreuzförmig. Rv. + ꝏCꝏ PETRVꝏ Im Felde S — E — P — N kreuzförmig. Pr. T. V. 3. S. g. e.
5770 **Victor II., Martin IV. u. Gregor IX.** Bronzesuitenmed. (v. St. Urbain). Brustb. r. Rv. Schrift. Mm. 37. S. g. e. 3
5771 **Nicolaus III.,** 1277—1280. Bronzemed. o. J. Brustb. l. mit Tiara. Rv. Brustb. St. Peters v. vorn, daneben Schlüssel. Mm. 42. Gut erh.
5772 **Nicolaus IV.,** 1288—1292. Bleibulle. Name. Rv. Köpfe der Apostel St. Peter u. Paul. Mm. 39. Schön.
5773 **Bonifaz IX.,** 1389—1404. Br.-Med. Brustb. r. Rv. Thron. St. Peter v. vorn. Mm. 39. Gel. — u. ⅓ Grosso Gregors XI. Gut erh. 2
5774 **Paul II.,** 1464—1471. Br.-Med. 1465. PAVLVS · II · VENETVS · PONT · MAX Brustb. l. Rv. HAS · AEDES · CONDIDIT ANNO CHRISTI · M · CCCCLXV · Castell. Mm. 35. S. g. e.
5775 Giulio. Gekr. Wappen im Vierpass. Rv. Die beiden steh. Apostel. C. 24. S. g. e.
5776 **Sixtus IV.,** 1471—1484. Giulio. ○ SIXTVS · IIII · PONT · MAX ○ VRB ○ REST ❀ Brustb. l. Rv. ❀ VTILITATI ○ — ○ PVBLICAE ○ Wappen im Vierpass. C. 7. Gut erh.

5777 **Julius II.**, 1503—1513. Br.-Med. o. J. Brustb. l. Rv. Hafen von Civita vecchia. Zu Trés. T. 4, 2. Mm. 31. Gel. S. g. e.

5778 **Paul III.**, 1534—1549. Giulio Jahr 13. Wappen. Rv. St. Peter zw. 2 Schildchen. C. 58. S. g. e.

5779 **Paul IV.**, 1555—1559. Giulio o. J. Wappen. Rv. Steh. St. Peter. C. 29. S. g. e.

5780 **Gregor XIII.**, 1572—1585. Br.-Med. 1579. Brustb. l. Rv. Drache vor Gebäude. Trés. T. 16, 1. Mm. 44. Guss. S. g. e.

5781 Teston v. Ancona. Wappen etc. Rv. Sitz. St. Peter. C. 132. Gut erh.

5782 **Paul V.**, 1605—1621. Br.-Med. Jahr II. Brustb. l. Rv. COMPLEAT GLORIA MARIÆ · DOMVM · — ISTAM Ansicht d. Capelle Borghese. Zu Trés. 26, 11. Mm. 31. Schön.

5783 Giulio 1619 v. Ferrara. Wappen. Rv. St. Georg. Zu C. 141. S. g. e.

5784 **Urban VIII.**, 1623—1644. Scudo Jahr 12. Brustb. r. Rv. Erzengel u. Dämonen. C. 15. Gut erh.

5785 **Alexander VII.**, 1655—1667. Br.-Med. 1659. Brustb. l. Rv. MVNIFICO ⁂ PRINCIPI ⁂ DOMINICVS ⁂ IACOBATIVS Androclus u. Löwe in der Arena, unten ET ⁂ FERA ⁂ MEMOR ⁂ BENEFICII Mm. 97. S. g. e.

5786 Teston. Wappen. Rv. Hand mit Wage, unten Stern. C. 52. — Grosso (geh.) u. zwei ½ Grossi. S. g. e. 4

5787 **Clemens IX.**, 1667—1669. Scudo o. J. Wappen. Rv. Stuhl Petri. C. 7. S. g. e.

5788 Teston o. J. Gekr. Wappen. Rv. Sitz. St. Peter. C. 8. Schön.

5789 **Clemens X.**, 1670—1676. Scudo 1672. Wappen. Rv. Arsenal in Civita vecchia. C. 16. Gut erh.

5790 Scudi 1675 a. d. Jubeljahr. Pilger vor d. geöffneten Pforte. Mit Brustb. — Desgl. mit Wappen im Av. C. 24 u. 26. Schön u. s. g. e. 2

5791 **Sedisvacanz 1676.** Scudo. Wappen. Rv. Taube. C. 1. S. g. e.

5792 **Innocenz XI.**, 1676—1689. Scudo o. J. Wappen. Rv. Schrift im Kranz. C. 53. S. g. e.

5793 Desgl. 1684. Brustb. r. Rv. Wie vorher. C. 49. S. g. e. — u. Falsificat e. Scudo. 2

5794 ½ Scudo o. J. Wappen. Rv. Schrift auf verz. Tafel. C. —. Teston 1684. Schön. — Grosso u. ½ Grosso. Gut erh. 4

5795 **Alexander VIII.**, 1689—1691. Scudo Jahr 1. Brustb. r. Rv. Die beiden Apostel. C. 10. War gel. S. g. e.

5796 **Innocenz XII.**, 1691—1700. Scudo Jahr 6. Brustb. r. Rv. Consistorium. C. 23. Gut erh.

5797 1/3 Scudo Jahr 2. Brustb. Rv. Sitz. personif. Kirche. — Desgl. 1699. Rv. Bergpredigt. — Desgl. 1692. Wappen. Rv. Pelikan. — Desgl. 1697. Wappen. Rv. Knieender Papst. C. 32, 34, 46 u. 50. Gut erh. 4

5798 **Clemens XI.**, 1700—1721. Scudo 1702. Brustb. l. Rv. DILEXI · — DE — COREM · DOMVS · TVÆ Madonna v. Trastevere. C. 50. Schön.

5799 ½ Scudo 1702 von Urbino. Engel mit Wappen. Rv. St. Georg r. C. 89. S. schön. — Desgl. Anno 7. Rv. Kind mit Engel. C. 83. War geh. Gut erh. 2

5800 Teston 1707 u. Grosso 1711. S. schön u. gut erh. 2

5801 **Clemens XII.**, 1730—1740. Doppelte Zecchine Jahr 2. Die sitz. Kirche. Rv. · DEDIT · — · PIGNVS · Wappen. C. 1. S. g. e.

5802 ½ Scudo Jahr 5. Gekr. Wappen. Rv. Schrift in Cartouche. C. 30. S. g. e.

5803 Desgl. 1736. Brustb. r. Rv. Die Kirche S. Giov. de Fiorentini. C. 31. War geh. Schön.

5804 **Sedisvacanz 1740.** ½ Zecchine 1740. Wappen. Rv. Personif. Kirche. S. g. e.

5805 **Benedict XIV.**, 1740—1758. Zecchine 1748 u. ½ Zecchine 1751. Kirche. Rv. Wappen. C. 19 u. 40. S. g. e. 2

5806 13 Grossi, 3 Halbgrossi u. Kupfer-Quattrino. Gut u. s. g. e. 17

5807 **Clemens XIV.**, 1769—1774. Br.-Med. o. J. (v. Cropanese). Brustb. r. Rv. Christus das Kreuz tragend. Mm. 51. Stempelsprung. Schön.

5808 **Pius VI.**, 1775—1799. ½ Scudo 1778. Wappen u. Kirche. C. 153. — Teston 1785. Wappen u. steh. Heilige. C. 176. — Doppelgiulii 1780 u. 1781 u. 4 Kupfermünzen. S. g. e. 8

5809 **Römische Republik.** 1798—1799. Kupfer-2 Baiocchi. Fasces. Rv. Schrift. S. g. e. 5

5810 **Pius VII.**, 1800—1823. Med. 1814 (v. Stuckhart) a. s. Rückkehr nach Rom. Brustb. r. Rv. Engel den Papst führend. Mm. 40. 19,7 Gr. S. schön.

5811 Doppia Jahr 5. Gekr. Wappen. Rv. St. Peter. S. g. e.

5812 Scudo 1802, Grosso 1816 u. 5 Kupfermünzen. S. g. e. 7

5813 **Leo XII.**, 1823—1829. Med. 1826. Kirchenjubiläum für Galizien. Brustb. l. Rv. Pilgerzug an d. heil. Pforte. Mm. 39. 13 Gr. Stgl.

5814 Med. 1826 (v. Heuberger). Brustb. r. Rv. Dom St. Peter. Mm. 32. 8,7 Gr. Mit Oese. Stgl. — u. 3 Br.-Med. 4

5815 **Sedisvacanz 1829.** Wappen. ½ Scudo v. Bologna. Verg., gut erh.

5816 **Gregor XVI.**, 1831—1846. Med. 1841 (v. Girometti) a. d. Wiederherstellung d. claud. Wasserleitung. Brustb. r. Rv. Thor. Mm. 43. 32,5 Gr. Schön.

5817 ½ Scudo 1832, 5 Bajocchi 1843 u. 3 Kupfermünzen. S. g. e. 5

5818 **Pius IX.**, 1846—1879. Med. o. J. (v. Girometti). Brustb. l. Rv. Steh. Daniel u. Drache. Mm. 43. 32,5 Gr. Stgl.

5819 Ovale Med. 1854 (v. Zaccaquini). Gekr. Brustb. r. Rv. Madonna. Mm. 26/23. 7 Gr. Geh. Schön.

5820 Med. Jahr 22 (v. Speranza). Brustb. l. Rv. Köpfe der Apostel l. Mm. 24. 7 Gr. Geh. Schön.

5821 Br.-Med. 1850 (v. Girometti) a. d. Rückkehr nach Rom. Brustb. r. Rv. 7 Zeilen Schrift. Mm. 58. S. g. e.

5822 Desgl. 1853 (v. Cerbara). Sitz. Papst r. Rv. Porta pia. Mm. 56. Schön.

5823 Br.-Med. 1855. Steh. hl. Maria. Rv. Schrift. Mm. 38. S. g. e. — Eins. Zinnabschläge 1854. Brustb. r., desgl. Madonna zw. Engeln. Mm. 40. Stgl. 3

5824 Br.-Med. 1877 (v. Bianchi). Brustb. l. Rv. Christus m. Heerde. Mm. 44. S. g. e. — u. 3 Br.-Med. G. e. 4

5825 20 Bajocchi 1863, 5 Baj. 1858, 10 Soldi 1867 u. 68 u. 9 Kupfermünzen. S. g. e. — 8 Bajocchi der röm. Republik 1848. 14

5826 **Leo XIII.**, 1878—1903. Br.-Med. 1879 (v. Bianchi). Brustb. l. Rv. Thron. Kirche. Mm. 44. S. schön.

5827 Goldbronzemed. 1887. Brustb. l. Rv. Thron. Papst zw. Engel u. Kirche. Mm. 47. Geh. S. schön. — u. 2 Æ-Jetons. 3

Saluzzo.

5828 **Michael Anton**, 1504—1528. Cornabo. Beh. Wappen. Rv. Reitender St. Constantius. Mont. 4906. Gut erh.

Sayoyen.

5829 **Victor Amadeus II.**, 1675—1730. Med. 1706 (v. Hautsch) a. d. Entsatz v. Turin. Brustb. r. Rv. GALLIS PROFLIGAT . etc. Victoria über d. Stadt, vorn liegender Flussgott. Mit Randschrift. Mont. 1302. Mm. 43. 29,9 Gr. Stgl.

Scutari.

5830 **Francesco Quirini**, 1442. Grosso. S : STEFANVS : SCVTARENS Steh. Heiliger zw. F — Q Rv. S · MARCVS VENETIARVM ΓC Marcuslöwe. Lazari p. 60. S. g. e.

5831 Aehnlich, aber neben d. Heiligen N — D Unedirt. S. g. e.

Venedig.

5832 Piccolo d. Orio Malipiero, Matapane d. Giacomo u. Lorenzo Tiepolo u. d. Giov. Contarini. Mont. 3532, 38, 45 u. 48. Gut u. s. g.e. 4

5833 Matapane d. Giov. Dandolo u. Giov. Soranzo. M. 3549 u. 54. S. g. e. 2

5834 **Francesco Dandolo**, 1329—1339. Zecchine, Matapane (gel.), Mezzanino u. Soldo. M. 3555 ff. S. g. e. 4

5835 **Bartolomeo Gradenigo**, 1339—1342. Zecchine, Matapane (gel.) u. Soldo. M. 3560—62. S. g. e. 3

5836 **Andrea Dandolo**, 1343—1354. Zecchine, Matapane u. Soldo. M. 3563 ff. S. g. e. 3

5837 **Giovanni Gradenigo**, 1355—1356. Zecchine. M. — u. Soldino. M. 3571. Gut erh. 2

5838 **Giovanni Dolfin**, 1356—1361. Zecchine u. Soldo. M. 3573 u. 74. S. g. e. 2

5839 **Lorenzo Celsi**, 1361—1365. Zecchine. M. 3576. S. g. e.

5840 **Marco Corner**, 1365—1368. Zecchine u. Soldino. M. 3579 u. 80. S.g.e. 2

5841 **Andrea Contarini**, 1368—1382. Zecchine, Matapane, Soldo u. Vessillifero. M. 3582—86. S. g. e. 4

5842 **Antonio Venier**, 1382—1400. Zecchine. M. 3589. S. g. e.

5843 **Michele Steno**, 1400—1413. Zecchine. M. 3594. S. g. e.

5844 **Tommaso Mocenigo,** 1414—1423. Zecchine. M. 3599. S. g. e.

5845 **Francesco Foscarini,** 1423—1457. Zecchine, Grossone, Soldino, Bagattino u. ½ Bagattino — u. Bleibulle von Pasquale Malipiero. S. g. e. u. gut erh. 6

5846 **Nicolo Tron,** 1471—1473. Lira. Brustb. d. Dogen. Rv. Marcuslöwe u. 2 Kupfersesini. M. 3617 u. 19. S. g. e. u. gut erh. 3

5847 **Nicolo Marcello,** 1473—1474. Marcella. — Desgl. v. Pietro Mocenigo. S. g. e. u. gut erh. 2

5848 **Andrea Vendramin,** 1476—1478. Zecchine u. Marcella. M. 3622 u. 23. S. g. e. 2

5849 **Giovanni Mocenigo,** 1478—1485. Marcella u. Kupferbagattino — Marcella v. Marco Barbarigo. S. g. e. 3

5850 **Agostino Barbarigo,** 1486—1501. Lira, Marcella, Grossetto u. Tornesello. M. 3630 ff. S. g. e. 4

5851 **Leonardo Loredan,** 1501—1521. Lira, Soldino (gel.) u. Tornesello. M. 3637 ff. S. g. e. 3

5852 **Antonio Grimani,** 1521—1523. Gussmed. o. J. Brustb. l. Rv. Pax u. Justitia. W. 7079. Mm. 31. Gut erh.

5853 **Andrea Gritti,** 1523—1538. ½ Scudo d'oro. Löwenschild. Rv. Lilienkreuz. M. 3651. — Lira. M. 3652. Geh., gut erh. 2

5854 **Pietro Lando,** 1539—1545. Zecchine u. Quattrino. M. 3663 u. 71. S. g. e. 2

5855 **Francesco Dona,** 1545—1553. Zecchine u. Quattrino. M. 3674 u. 78. S. g. e. 2

5856 **Marc. Antonio Trevisan,** 1553—1554. Zecchine. M. 3679. S. g. e.

5857 **Lorenzo Priuli,** 1556—1559. Grossetto, Bezzo u. Sesino. — Sesino v. Franc. Venier. M. 3690 ff. S. g. e u. gut erh. 4

5858 **Pietro Loredano,** 1567—1570. Zecchine. M. 3705. S. g. e.

5859 **Aloise Mocenigo I.,** 1570—1577. Zecchine. M. 3709. S. g. e.

5860 ½ (2) u. ¼ Giustina. Vor d. Heiligen knieender Doge. Rv. Stehende St. Giustina. M. 7314 u. 16. S. g. e. 3

5861 **Sebastiano Venier,** 1577—1578. 1/4 Giustina. M. 3727. War geh. Gut erh.

5862 **Nicolo da Ponte,** 1578—1585. Scudo della croce. Mit A · M · M. 3732. S. g. e.

5863 1/2, 1/4 u. 1/16 Giustina mit ∗A∗D∗, ∗P∗C∗ u. ∗H · M∗ M. 3736 ff. S. g. e. u. gut erh. 3

5864 **Pasquale Cicogna,** 1585—1595. Scudo della croce mit ∗C · B∗ M. 3744. S. g. e.

5865 Giustina minore, 1/8, 1/16 u. 1/32 (gel.) Giustina maggiore. M. 3745, 48, 49 u. 50. S. g. e. u. gut erh. 4

5866 **Marino Grimani,** 1595—1605. Zecchine u. 1/4 Zecchine. M. 3759 u. 61. S. g. e. 2

5867 Scudo della croce mit A ▲ T M. 3763. — u. Giustina minore. M. 3764. Gel. S. g. e. 2

5868 **Leonardo Donato,** 1606—1612. Zecchine. M. 3771. S. g. e.

5869 Scudo della croce mit C ▾ Z M. 3777. S. g. e.

5870 Osella Jahr 2. Venezia vor St. Marcus knieend. Zu M. 3782. Gut erh.

5871 **Marco Antonio Memmo,** 1612—1615. Scudo della croce mit C ▾ G M. —. S. g. e.

5872 Osella 1612. DOCE · ME · FACERE · VOLVNTATEM · TVAM Steh. Christus. Wind. 7215. S. g. e.

5873 **Giovanni Bembo,** 1615—1618. Scudo della croce mit L ▾ V u. 1/2 Scudo mit P — B M. 3787 u. 88. S. g. e. 2

5874 **Antonio Priuli,** 1618—1623. Scudo della croce mit G · R Geh. 1/2 Scudo mit G ▾ R, 1/4 Scudo mit C ▾ D M. 3795ff. S. g. e. 3

5875 Giustina minore. M. 3798. War geh. S. g. e.

5876 **Francesco Contarini,** 1623—1625. Scudo della croce mit Z · D, 1/2 Scudo mit I · E · C u. Soldo. M. 3803ff. S. g. e. u. gut erh. 3

5877 **Giovanni Cornaro I.,** 1625—1630. Scudo della croce mit FAP, 1/2 Scudo mit A ✱ M u. 1/4 Scudo mit F ▲ M M. 3811ff. S. g. e. 3

5878 **Francesco Erizzo,** 1631—1646. Scudo della croce mit V ▲ M M. 3825. S. g. e.

5879 1/2 Scudo mit D · B, 1/4 Scudo mit V · M, 1/8 Scudo mit V · D Schön u. s. g. e. 3

5880 **Francesco Molino,** 1646—1653. Scudo della croce mit M · B M. 3841. S. g. e.

5881 **Carlo Contarini,** 1655—1656. Br.-Med. o. J. Brustb. l. Rv. Brustb. s. Gemahlin l. Mm. 42. Guss. Gut erh.

5882 Zecchine. M. 3850. Gut erh.

5883 **Bertucci Valier,** 1656—1658. Zecchine. M. 3855. S. g. e.

5884 **Giovanni Pesaro,** 1658—1659. Zecchine. M. —. S. g. e.

5885 **Domenico Contarini,** 1659—1675. Zecchine. M. 3867. S. g. e.

5886 Ducato mit A · S, 1/8 Giustina u. Soldo. S. g. e. u. gut erh. 3

5887 Osella Jahr 9. ✱ SIT TVTA etc. Madonna in Glorie. S. g. e.

5888 **Nicolo Sagredo,** 1675—1676. Zecchine. M. 3883. Schön.

5889 Osella Jahr 1. Thierkreis. M. 3885. S. g. e.

5890 **Aloise Contarini,** 1676—1683. Zecchine. M. 3886. S. g. e.

5891 Scudo della croce mit G · Z, 1/2 Scudo mit P · L u. 1/4 Scudo mit M · Q M. 3888ff. S. g. e. 3

5892 Osella Jahr 4. Mit Schrift. M. 3895. S. g. e.

5893 **Marc' Antonio Giustiniani,** 1683—1688. Verg. Br.-Med. 1687 (v. Hautsch) a. d. Einnahme v. Patras u. Lepanto. Amp. 3872. Mm. 42. — Zinnmed. 1686. Amp. 3875. S. g. e. 2

5894 Zecchine. M. 3897. S. g. e.

5895 **Francesco Morosini,** 1688—1694. Ducato u. ½ Ducato mit A . G M. 3908. Gut u. s. g. e. 2

5896 Osella Jahr 4. Sitz. Doge auf Trophäen. M. 3917. S. g. e.

5897 **Silvestro Valier,** 1694—1700. Osella Jahr 5. Löwe vor Kirche. Gel. — Liretta mit G · M M. 3926 u. 22. S. g. e. 2

5898 **Aloise Mocenigo II.,** 1700—1709. Goldosella zu 4 Zecchinen, Jahr 5. * S * M * V * ALOYS * MOCENICO * D * Dem knieenden Dogen übergiebt der Heilige eine Fahne. Unten * G * T * S * Rv. MAGIS REDOLET LVNA SERENA * Blume, darüber Mond u. Sterne. Im Abschn. ❀ ANN · V ❀ S. schön.

5899 Zecchine u. ½ Zecchine. M. 3927 u. 28. Schön u. s. g. e. 2

5900 Leone zu 80 Gazzette für Dalmatien. M. 3937. — ½ Ducato mit G · T · S · — Osella 1708. Rosenstrauch. War geh. Gut erh. 3

5901 **Giovanni Corner II.,** 1709—1722. ½ Scudo mit F · M — Ducato mit A · M · S. g. e. 2

5902 Osella 1710. Marcuslöwe. Rv. Schrift. War geh. Ausgebr. S. g. e. — und Soldo. 2

5903 **Carlo Ruzzini,** 1732—1735. ¼ Zecchine. M. 3968. Schön.

5904 Osella Jahr I. Schrift über Mercurstäben. — Jahr 2. Reliquienschrein. M. 3977. S. g. e. 2

5905 **Aloise Pisani,** 1735—1741. Zecchine. M. 3978. S. g. e.

5906 Ducato u. ½ Ducato mit Z . F S. g. e. u. gut erh. 2

5907 ¼ Galeazza 1736 zu 3 Lire. PROVINCIIS MARITIMIS DATVM Schrift. M. 3987. S. g. e.

5908 Osella 1735. Schrift im Kranz. M. 3988. S. g. e.

5909 **Pietro Grimani,** 1741—1752. Osellen 1749 (verg.) 50 u. 51 (geh.). S. g. e. 3

5910 **Francesco Loredano,** 1752—1762. Zecchine u. ¼ Zecchine. M. 4000 u. 4002. Schön. 2

5911 Ducato, ½ u. ¼ Ducato mit G · A · C S. g. e. u. gut erh. 3

5912 Tallero 1756. Brustb. r. d. Venetia. Rv. Löwenschild. M. 4007. Gut erh.

5913 Osellen 1758 u. 61. Madonnenbild u. Schrift. — Reliquienschrein u. Schrift. Gut u. schön. — Lirazza 1762. Gut erh. 3

5914 **Aloise Mocenigo IV.,** 1763—1778. Osella 1764, 66, 68 u. 70, die beiden letzteren geh. gew. S. g. e. 4

5915 Desgl. 1771, 72, 75 u. 78. Schön u. s. schön. 4

5916 Ducato mit R · B · P u. ½ Ducato mit G · T · S S. g. e. u. geh. gut erh. 2

5917 Tallero 1769. Brustb. d. Venetia r. Rv. Marcuslöwe. M. 4038. Schön.

5918 **Paolo Renier,** 1779—1789. Zecchine. S. g. e.

5919 Scudo della croce mit L · A · F M. 4050. S. g. e.

5920 Ducato u. ½ Ducato (war geh.), mit L · A · F, ¼ Ducato mit B · C S. g. e. u. gut erh. 3

5921 Tallero 1781, ½ Tallero 1780 u. ¼ Tallero 1781. M. 4057 ff. S. g. e. 3

5922 Osellen 1779, 80 u. 81. M. 4068. S. schön u. s. g. e. 3

5923 **Lodovico Manin,** 1789—1797. Ducato mit F · B M. 4077. S. g. e. — ¼ Ducato mit G · F Gut erh. 2

5924 Tallero 1795 u. 96 u. ½ Tallero 1790. S. g. e. u. gut erh. 3

5925 ½ Lirazza 1797. Justitia u. Marcuslöwe. S. g. e.

5926 Osella 1796. Knieender vor Venetia. M. 4091. S. schön.

5927 Osella 1796 v. Murano. Vier Wappen. Rv. Drei Wappen, darunter Bewaffnete. M. 4094. Schön.

5928 **Demokratische Republik 1797.** Tallero zu 10 Lire. Libertas. Rv. Werth im Kranz. Gut erh.

5929 **Napoleon I.,** 1804–1814. 2 Lire u. Lira 1812. Stgl. — Kupfer-3 Centesimi 1810 u. Cent. 1812. S. g. e. 4

5930 **Republik,** 1848—1849. 20 Lire 1848. Marcuslöwe. Rv. Werth im Kranz. M. 4127. Schön.

5931 5 Lire mit 22 MARZO 1848, 15 Centesimi 1848 (2), Kupfer-5, 3 u. 1 Cent. 1849. S. g. e. 6

5932 Br.-Med. 1848. Vertheidigung der Stadt. Sitz. Marcuslöwe r. Rv. Strahl. Kreuz. v. d. H. 157. Mm. 30. Mit Henkel. Schön. — u. 2 Bleibullen. 3

Venetianische Besitzungen.

5933 **Dalmatien u. Albanien.** Liretta zu 20 Gazzette. ✱S✱MARC✱VEN✱ Marcuslöwe. Rv. ✱/DALMA/E·T/ALBAN/✱ M. 4138. S. g. e. — u. 5 Kupfermünzen. 6

5934 **Cypern.** Kupferbisante 1570 a. d. Belagerung v. Famagosta. St. Marcuslöwe. Rv. Schrift. S. g. e. — Kupfergazzetta für Armata u. Morea. M. 4151 u. 63. Gut erh. 2

5935 Lot italienischer Silbermünzen. 45 Gr. Meist gut erh. 33

5936 Lot italienischer Kupfermünzen. Meist gut erh. 37

Bulgarien.

5937 **Asan I.,** 1086—1095. Denar. Steh. Christus mit erhobenen Händen. Rv. Steh. Fürstenpaar mit Kreuzsceptern. Ljub. I. 16 u. 22. S. g. e. 2

5938 **Johann Stracimir,** 1371—97. Denar. Der thron. Czar mit Kreuzscepter. Rv. Brustb. d. Heilands v. vorn. Lj. III, 2. S. g. e.

5939 **Alexander I.,** 1879—1886. Lewa 1882. — Kupfer-10 u. 5 Stotinki 1881. S. schön u. s. g. e. 3

5940 **Ferdinand I.** Nickel-20 u. 2½ Stotinki 1888. Schön. 2

Serbien.

5941 **Stephan Uros I.,** 1241—1272. Denar. S S T Θ P A N' — V R O S I V S Der König u. Christus nebeneinander stehend. Rv. Thron. Christus. Lj. IV. 15. S. g. e.

5942 **Stephan I. Dragutin,** 1272—1316. Denar. S T Θ F A N — S T Θ F A N / R Θ X Darstellungen wie vorher. Lj. V. 17. S. g. e.

5943 Denar. M O N E T A R E — Θ I S S T E F A N Thron. König mit Scepter u. Schwert. Rv. Thron. Christus. Lj. V. 22. S. g. e. — u. 2 ähnliche Denare, 1 gel. 3

5944 **Stephan Uros II.,** 1275—1321. Denar. M O N Θ T — A — R E Θ I S V R O · · · Thron. König mit Scepter u. Reichsapfel. Rv. Steh.

Christus. Lj. VI, 8. S. g. e. — u. ähnl. Denar. Lj. VI. 12. Gut erh. 2

5945 **Stephan Dusan,** 1331—1355. Denar. STEFANVS — DEI GRA · REX Helm mit Helmzier. Rv. Thron. Christus. Lj. VII. 3. S. g. e.

5946 Aehnl. Denar mit REX STEFA — X MONITA Zu Lj. VII, 6. Gut erh.

5947 Denar. Steh. Königspaar mit Doppelkreuz. Rv. Christus. Lj. VIII. 12. S. g. e.

5948 Denar. Steh. König. Rv. Christus. Lj. VIII, 3. Gut erh.

5949 Denar. König mit Kreuzscepter r. reitend. Rv. Brustb. Christi. Lj. VIII. 21. S. g. e.

5950 Denar. Vier Zeilen Schrift. Rv. Thron. Christus. Lj. IX. 4. S. g. e.

5951 ½ Denare mit thron. König (2) u. Königspaar (4). Rv. Christus. Lj. XIV. 30ff. S. g. e. 6

5952 **Stephan Uros,** 1355—1367. Denar. R. reitender Czar. Rv. I — MPERATOR — VROSIVS Helm mit Helmzier. Lj. IX. 20. War geh. S. g. e.

5953 **Vukasin,** 1368—1371. Denar. 5 Zeilen Schrift. Rv. Steh. Christus. Lj. X. 24. S. g. e.

5954 Denar mit 6 Zeilen Schrift. Lj. X. 20. S. g. e.

5955 **Georg Stracimir,** 1385—1404. Denar v. Scutari. · · · · · REI — · D · SRACIMIR Wappen mit grossem Helm. Rv. S · STEFAN — SCVTARI Steh. Heiliger. Ljub. —. S. g. e.

5956 **Georg Brankovic,** 1427—1456. Grosi. Löwe l. Rv. Steh. Christus. Lj. XIII, 10 (gel.) u. 5. Gut erh. 2

5957 Kleiner Dickgrosi. Steh. Herscher. Rv. Löwe l. Lj. XIII. 16. S. g. e.

5958 **Michael III. Obrenowic.** Kupfer-10, 5 (2), 2 u. 1 Para 1868. Schön. 4

5959 **Milan IV. Obrenowic.** Dinar u. ½ Dinar 1875. — Nickel 20-, 10 u. 5 Para 1883 u. 1884. — Kupfer-10 u. 5 Para 1879. Schön. 10

5960 **Alexander.** Med. 1900 (v. Scharff) a. d. Vermählung. Brustb. d. Vermählten r. Rv. Frauengestalt mit Buch u. Volk. Mm. 53. 65,9 Gr. S. schön.

Bosnien.

5961 **Stephan Ostoja.** 1398—1404. Grosi. · STEPH STRA — SIE : ⋗ BO · REX Thron. König. Rv. · S : TRIFON — · CATARENS · Heiliger im Perlenoval. Lj. XVI. 24. Gut erh.

5962 **Stephan Thomas,** 1443—1461. Breiter Groschen. DNS TOMAS R — EX BOSNE ⅂X Beh. Schild. Rv. S · GREGORIUS NAZA-ZENUS Steh. Heiliger. Lj. XVII. 8. S. g. e.

5963 **Tomasevic,** 1461—1463. Grosi. ✠ STEFAN — · CRAGL · Beh. Wappen. Rv. SGREGO — RI · PAPE Steh. Heiliger. Lj. XVII. 12. Schön.

5964 **Hervoga.** Wojwode, 1403—1415. Groschen von Spalato. CHER-VOII · — DVCIS · S ∘ Beh. Wappen. Rv. · — · S DOIMVS — SPALETI · M · Steh. Heiliger. Lj. XVII. 22. S. g. e.

Rumänien.

5965 **Karl,** seit 1866. 2 Lei u. Lei 1873, 2 Lei u. Lei 1881, 50 Bani 1875 u. 11 Kupfermünzen und Galvano d. Bronzemed. 1877 von Kullrich. S. g. e. 17

Griechenland.

5966 **Otto,** 1832—1862. ½ Drachme 1833 u. ¼ Drachme 1855. — **Georg,** seit 1863. Drachme 1868 u. 20 Lepta 1874. — 12 div. Kupfermünzen. S. g. e. 16

Niederlande.

5967 **Albert u. Elisabeth,** 1598—1621. Brabanter Doppelalbertin 1600. Gekr. Wappen, von Ordenskette umgeben. Rv. Andreaskreuz mit Krone u. Kleinod d. gold. Vliesses. In Antwerpen geprägt. Zu de Witte 892. S. g. e.

5968 Brüsseler Kreuzthaler u. ½ Kreuzthaler. G. e. 2

5969 Breiter doppelter Souveraind'or o. J. von Tournay. Das thron. Erzherzogspaar. Rv. Gekr. Wappen von Vliesskette umgeben. Umschrift endet DOM . TORNA . Z Ohne Mzz. S. g. e.

5970 Doppelducat von Tournay. Die gekr. Brustb. einander gegenüber, oben Mzz. Thurm. Rv. Gekr. Wappen mit Vliesskette. S. g. e.

5971 Antwerpener Kupferjeton 1602. Brustb. Rv. Hände mit Aehren. — Desgl. 1619. Schild u. Scepter auf Meereswogen. Rv. Gekr. Wappen. — Desgl. 1618 ohne Mzz. Schild u. Scepter. Rv. Gekr. Wappen. Schön. 3

5972 **Philipp IV.,** 1621—1665. Kreuzthaler 1647 v. Lille u. 1631 v. Antwerpen. Gut erh. 2

5973 **Karl III.,** 1703—1711. Antwerpener Kreuzthaler 1709. de W. 1102. S. g. e.

Vereinigte Provinzen.

5974 **Geldern.** Ducat nach ungarischem Fuss. · MO · AV · DV · GEL · — VAL · VNGARIE · · · Madonna. Rv. CONFID · DN · NO — MOVETVR + Steh. Heiliger. S. g. e.

5975 **Overijssel.** Ducat nach ungar. Typ. MON DR TRAN — ISL VA VNG — + Stehender Heiliger, zwischen den Füssen d. Schildchen von Campen. Rv. PATRONA · ⁂ VNGARIE · Madonna. S. g. e. 2

5976 Desgl. mit PATRONA ⁂ VNGARIE S. g. e.

5977 Gulden 1722. Gut erh.

5978 **Utrecht.** Thaler 1803. Steh. Ritter. Rv. Gekr. Wappen. S. g. e.

5979 **Zeeland.** ½ Thaler 1622. Gut erh.

Königreich der Niederlande.

5980 **Wilhelm I.** Ducat 1828. — **Wilhelm III.** Br.-Med. 1883. Ausstellung in Amsterdam. Mm. 70. — 4 kleine Silbermünzen. 6

Belgien.

5981 **Leopold I.** 2 Kupfer-Jetons, 3 Nickel- u. 4 Kupfermünzen. S. g. e. **Leopold II.** Br.-Med. 1880. Ausstellung in Brüssel. Mm. 60. S. schön. 10

5982 Lot von 4 kleinen holl. Silber- u. 31 Kupfermünzen. Meist s. g. e. 35

Städte u. Ortschaften.

5983 **Aachen.** Thaler 1571. Kaiser Karl der Grosse über dem Stadtwappen thronend. Rv. Gekr. Doppeladler u. Titel Maximilians II. Zu C. Sch. 6760. Reimm. 6305. Gut erh.

5984 **Agram.** Prämienmed. 1864 der Ausstellung. 3 Wappen unter Krone. Rv. ZNAK / ODLIKOVANJA im Kranz. Mm. 33. 17,1 Gr. S. g. e.

5985 Med. 1874 a. d. Eröffnung der kroatischen Universität. Genius mit Landeswappen. Rv. 13 Zeilen lat. Schrift im Kranz. Mm. 45. 48,4 Gr. S. g. e.

5986 Jeton des Radfahrervereins mit grav. Widmung. Mm. 27. 7,8 Gr. — Br.-Med. 1891 d. landwirthschaftl. Vereins. Mm. 38 u. 27, — u. Br.-Jeton mit Landeswappen u. CONCORDIA S. schön. 4

5987 **Ahren.** Kupferbergwerk in Tirol. Kupferklippe o. J. Wappen d. Familie Sternbach. Rv. A Mm. 20/21. S. g. e.

5988 Messingmarke 1586. Wappen d. Familie Wolkenstein. Rv. Schild mit P Gut erh.

5989 **Altendorf-Bernhau.** Ausbeutemed. 1891 (v. Kupido u. Neudeck). Wiedereröffnung des mähr. Blei- u. Silberbergbaus. Ansichten der Zechen. Rv. Schrift. Mm. 29. 10 Gr. Stgl.

5990 **Amstetten.** Verdienstmed. 1889 d. landwirthschaftl. Bezirksvereins. Wappen. Rv. Gruppe v. Hausthieren. Mm. 34. 34,5 Gr. Stgl. — u. Eisen-Medaillon 1885 von Anina. Guss. Mm. 76. Schön. 2

5991 **Arad.** Br.-Med. 1870 (v. Seidan). Versammlung ungar. Aerzte u. Naturforscher. Mont. 1367. Mm. 45. Schön.

5992 Med. 1874 a. d. vor 25 Jahren erfolgte Hinrichtung der 13 Generäle. Ungar. Wappen. Rv. Schrift. Mm. 35. 12,3 Gr. Mit Henkel. S. g. e.

5993 Med. 1885 a. d. Bürgerfeuerwehr. Stadtwappen. Rv. Schrift im Lorbeerkranz. Mm. 34. 21,2 Gr. Mit Henkel. Schön.

5994 Med. 1890 (v. Scharff) a. d. den 13 Generälen errichtete Denkmal. Hungaria. Rv. Tafel mit den Namen. Mm. 56. 95,8 Gr. S. schön.

5995 **Arnostovitz.** Med. 1892. Einweihung der Kirche durch Cardinal Schönborn. Ansicht d. Kirche. Rv. Schrift. Mm. 31. 13 Gr. Stgl.

5996 **Augsburg.** St.-Afra-Ducat 1635. Steh. Heilige neben dem Pyr. Rv. Gekr. Doppeladler. Forster u. Schmid 280. S. g. e.

5997 Ducat 1645. Ovales Stadtwappen. Rv. Brustb. Kaiser Ferdinands III. r. F. u. S. 334. Schön.

5998 Ducat 1763. Stadtpyr auf Sockel. Rv. Kopf Franz I. r. F. u. S. 638. Unbed. Henkelspur. Stgl.

5999 Thaler 1624. Stadtpyr auf Postament zwischen Engeln. Rv. Brustb. Ferdinands II. auf Adler. F. u. S. 176. War geh. S. g. e.

6000 Thaler 1626. Engel mit Pyr über d. Stadtansicht. Rv. Gekr. Reichsadler. F. u. S. 219. Pol., s. g. e.

6001 Thaler 1626. Verzierter ovaler Stadtschild. Rv. Gekr. Reichsadler, wie vorher. F. u. S. 220. S. g. e.

6002 Thaler 1635. Göttliche Hand bekränzt den Pyr. Rv. Gekr. Doppeladler. F. u. S. 281. S. g. e.

6003 Thaler 1639. Pyr vor der Stadtansicht. Rv. Brustb. Ferdinands III. v. vorn. F. u. S. 308. Schön.

6004 Thaler 1640. Av. Wie vorher. Rv. Brustb. d. Kaisers r. F. u. S. 311. S. g. e.

6005 Thaler 1694. Pyr zwischen den Flussgöttern von Lech u. Wertach. Rv. Gekr. Doppeladler. F. u. S. 413. S. schön.

6006 Thaler 1743. Gekr. Doppeladler mit Herzschild. Rv. Brustb. Karls VII. r. F. u. S. 544. S. g. e.

6007 Thaler 1744. Göttl. Auge über der Stadtansicht. Rv. Wie vorher. F. u. S. 551. Stgl.

6008 Thaler 1763. Doppeladler über d. Pyr. Rv. Brustb. Franz I. F. u. S. 639. Gut erh.

6009 Thaler 1764. Gekr. Doppeladler mit Herzschild. Rv. Brustb. Franz I. r. F. u. S. 650. S. g. e.

6010 Thaler 1765. Gekr. Stadtwappen. Rv. Kopf Franz I. F. u. S. 666. Gut erh.

6011 Guldenthaler 1575. Verziertes Wappen. Rv. Gekr. Doppeladler mit 60 im Reichsapfel. F. u. S. 113. Schön.

6012 ½ Thaler 1640. Wie No. 6004. F. u. S. 312. Schön.

6013 ½ Thaler 1694. Verziertes Wappen. Rv. Gekr. Doppeladler. F. u. S. 416. Wenig pol. Schön.

6014 ½ Thaler 1745. Gekr. verziertes Wappen. Rv. Gekr. Doppeladler. F. u. S. 565. Stgl.

6015 ½ Thaler 1760. Wie No. 6010. F. u. S. 623. Schön.

6016 ¼ Thaler 1694. Verziertes Stadtwappen. Rv. Gekr. Doppeladler mit 1/4 im Reichsapfel. F. u. S. 419. Schön.

6017 ½ Gulden 1626. Pyr über d. Stadtansicht. Rv. Reichsadler mit 1/3 auf der Brust. F. u. S. 224. Schön.

6018 Zehner 1527. Der gekr. Doppeladler über dem Stadtschild. Rv. Gekr. Hüftb. Karls V. r. mit Schwert u. Reichsapfel. F. u. S. 24. S. g. e.

6019 Desgl. 1560. Pyr. Rv. Doppeladler mit Werthzahl im Reichsapfel. F. u. S. 72. S. g. e.

6020 Batzen 1522, 2 Kreuzer 1561, 1627, 36, 37, 61, Kreuzer 1642, 1702 u. 26. S. g. e. 9

6021 **Aussee.** Anhänger o. J. (v. Scharff). Bauernmädchen r. u. steyr. Wappen. Rv. Eiche u. Schrift. Mm. 22/30. 8 Gr. Gel. S. schön. — u. Zinnklippe 1896. Freiw. Feuerwehr. Stgl. 2

6022 **Aussig.** Med. 1872. Fahnenweihe des Schützenvereins Aussig. Verz. Stadtwappen. Rv. Schrift im Kranz. Don. 4111. Mm. 37. 22,1 Gr. Schön.

6023 Br.-Prämie 1880 d. Gewerbevereins. Mm. 44. Vers. — Desgl. 1893. Mm. 44. — u. 3 Kupfermarken. D. 4110, 13 u. D. —. Schön u. s. g. e. 5

6024 **Baden** b. Wien. Med. 1880 a. d. 4te Säcularfeier d. Stadt. Stadtwappen. Rv. 10 Zeilen Schrift. Mm. 32. 13,3 Gr. Stgl.

6025 Med. 1883 (v. Leisek) a. d. 3. nieder-österr. Landesschiessen. Stadtwappen. Rv. Landesgöttin mit d. Wappen. Mm. 33. 17 Gr. Stgl.
6026 Recordmedaille der Trabrennbahn. Mm. 48. 35,4 Gr. S. schön.
6027 Zuchtmed. der Trabrennbahn. Mm. 47. 42,5 Gr. S. schön.
6028 Med. d. Gartenbau-Vereins. Stadtwappen. Rv. Im Früchtekranz 1885 eingestempelt. Mm. 53. 48,2 Gr. Verg. Stgl.
6029 **Békés.** Med. d. landwirthschaftl. Vereins. Gekr. Wappen. Rv. Grav. Schrift im Kranz. Mm. 45. 25,8 Gr. Stgl.
6030 **Bensen.** Br.-Med. 1895 (v. Leisek) d. landwirthschaftl. u. gewerbl. Ausstellung. Mm. 57. S. schön.
6031 **Beraun.** Med. d. landwirthsch. Vereins. Steh. Ceres. Rv. ODMENA im Kranz. Mm. 44. 35 Gr. Stgl.
6032 **Berlin.** Med. 1871 d. ungar. Vereins. Gekr. Wappen. Rv. 5 Zeilen im Kranz. Mm. 26. 6,5 Gr. S. g. e.
6033 **Berndorf.** Vers. Marke d. Metallwaarenfabrik. Bär. Rv. Werth. Mm. 26. S. schön.
6034 **Besançon.** Thaler 1661. Gekr. Doppeladler mit d. Stadtwappen. Rv. Steh. Kaiser Karl V. C. Sch. 6801. S. g. e.
6035 ½ Thaler 1645. Adler mit den 2 Säulen. Rv. Brustb. Karls V. l. Zu P. d'A. 5412. S. g. e.
6036 ½ Thaler 1667. Wie der Thaler No. 6034. Schön.
6037 Testons 1537 u. 1623. — ½ Groschen 1555 u. 1622. Gut u. s. g. e. — Br.-Jetons mit Stadtwappen u. Brustb. Ferdinands II. u. III. Gut u. s. g. e. 6
6038 **Beuthen.** Denar. Geharnischter mit Schwert. Rv. Rad. — Heller mit B und Adler. Fried. 810 u. 818. S. g. e. 2
6039 **Bihar.** Br.-Med. o. J. Gekr. Wappen im Kranz. Rv. Eichenkranz. Mm. 44. S. schön.
6040 **Birkenberg.** Med. 1890. Kirche u. Stadtwappen. Rv. 6 Zeilen Schrift. Mm. 36. 22,5 Gr. Stgl.
6041 **Bistritz.** Prämie 1892. Ausstellung d. Gehilfen-Vereins. Embleme. Rv. Schrift. Mm. 25. 13,8 Gr. Stgl.
6042 **Böhm. Brod.** Br.-Medaille zu Ehren d. amerik. Turner. Adler. Rv. Schrift. Mm. 33. — Desgl. als Klippe. Don. 4121. S. schön. 2
6043 **Böhm. Leipa.** Med. (v. Kriz) d. landwirthschaftl. Vereins. Cereskopf r. Rv. Schrift im Kranz. Mm. 37. 16,8 Gr. Stgl. — Desgl. in Bronze. Schön. 2
6044 **Borsod.** Landwirthschaftl. Med. Steh. Ceres. Rv. Kranz u. Wappen. Mm. 45. 34,1 Gr. Stgl.
6045 **Boskowitz.** Med. 1892 (v. Abraham) a. d. Gewerbe-Ausstellung. Stadtwappen. Rv. Schrift im Kranz. Mm. 41. 27,8 Gr. Stgl.
6046 **Brandeis** a. d. Adler. Enthüllung d. Zerotindenktafel 1897 (v. Joh. Horsky). Beiderseits Schrift. Mm. 34. 15,8 Gr. Stgl. — Desgl. in Zinn mit Henkel. Stgl. 2
6047 **Braunau** am Inn. Eins. achteckige Nothklippe 1743 von Ludwig Friedr. v. Sachsen-Hildburghausen geschlagen. Sächs. Wappen, Maillet T. 16, 6. Mm. 12. 1,2 Gr. Schön.

6048 Bleiklippen zu 1 Gulden, 30, 15 u. 3 Kreuzer. Aehnl. wie vorher. Ibid. 7—10. S. g. e. 4

6049 Med. 1892. Industrie-Ausstellung. Verz. Stadtwappen. Rv. Schrift im Kranz. Mm. 39. 26,7 Gr. Stgl.

6050 **Braunschweig.** Thaler 1630. * ⚒ * MON NOV REIP BRUNSVICENSIS Beh. Stadtwappen. Rv. FERDINAND · II · D · G · ROM · IMP · SEM · AUG 16 — 30 Gekr. Doppeladler mit 24 C. Sch. 6809. Reimm. 9832. S. g. e.

6051 **Breisach.** Nothklippe 1633 zu 48 Kreuzer. 3 Wappen. Rv. Schrift. Maill. T. 19. 6. S. g. e.

6052 **Bremen.** Doppelthaler 1657. : ❀ : MONET • NOVA • ARGENT • REIPUB · • BREMENSIS • Gekr. Stadtwappen zw. Löwen, unten 16 · 57 / TI Rv. · FERDIN : III : D : G : ROM : IMP : SEM : AUGUS : Gekr. Doppeladler. Jungk 490. S. g. e.

Abgebildet auf Tafel XXXII.

6053 Doppelthaler 1668. ❀ MONETA NOVA REIPUBLICÆ BREMENSIS · Wie vorher. Rv. LEOPOLDUS · D : G : ROM : IMP : SEM : AUGUS : Gekr. Doppeladler. J. 501. Mad. 4790. S. schön.

6054 Thaler 1635. · ❀ MON · NOVA · ARG · REIPVB · BREMENSIS · Wie vorher, aber · 1635 · über dem Wappen. Rv. · · FERDIN · II · D · G · ❀ · · · ❀ · ROM · IM · S · AVGVS · · Sonst wie vorher. J. 474. S. g. e.

6055 Thaler 1660. Wie No. 6052, mit d. Titel Leopolds. J. 495. S. g. e.

6056 Thaler 1743. Wie vorher, mit d. Titel Karls VII. Jahresz. im Rv. C. Sch. 6833. J. 511. S. g. e.

6057 ½ Thaler 1643. Wie vorher. Titel Ferdinands III. J. 522. S. g. e.

6058 ½ Thaler 1661. Wie vorher. Titel Leopolds. J. 524. S. schön.

6059 48 Grote 1753. Wie vorher. Titel Franz I. J. 530. S. g. e.

6060 24 Grote 1658 u. 1672. Gekr. Schild. Rv. Doppeladler. S. g. e. 2

6061 12 Grote 1654 (2), 2 Grote 1739 u. 6 versch. Groten. Gut u. s. g. e. 9

6062 **Breslau.** Ducat 1528. * MO * AVR * VRATISLAVIEN * 15Z8 * Gekr. Löwe l., darüber Schild mit W Rv. * S * WENCES — LAVS * D * B * Der Heilige. Fried. 575. Stgl.

6063 Goldgulden 1531. * MO * AVR * VRATISLAVIEN * 1531 Stadtwappen. Rv. * S * IOHANNES * BAPTISTA Hüftb. d. Täufers. F. u. S. 3395. S. schön. *Abgebildet auf Tafel XXXII.*

6064 Ducat 1572. * MO * AVR * VRATISLAVIENSIS * 1 · 5 · 7 · Z · Stadtwappen. Rv. MAX · II · D : G · E · R · IM · S · — · A · — G · H · B · REX · D · SL · Steh. Kaiser r. F. u. S. 3436. Stgl.

6065 Doppelducat 1577. Stadtwappen. Rv. ❀ ❀ / · 1 · SEPT · / M · D · L · XXVII · KLEINOT · / DES · GROSSEN / · SCHISSEN · IN / · BRESLA · / Arab. F. u. S. 3440. Stgl.

6066 Ducat 1577. Stadtwappen. Rv. Steh. Kaiser Rudolph. F. u. S. 3441. S. schön.

6067 Ducat 1612. Verziertes Stadtwappen. Rv. Gekr. Brustb. Kaiser Mathias r. F. u. S. 3454. Schön.

6068 Doppelducat 1613. Beh. Stadtwappen. Rv. Gekr. Brustb. Kaiser Mathias r. F. u. S. 3456. S. g. e.

6069 Doppelducatenklippe 1613. Stadtwappen in ausgebog. Schild. Rv. Gekr. Brustb. d. Kaisers r. F. u. S. 3457. War geh. S. g. e.

6070 Doppelducat 1614. Beh. Stadtwappen, unten SP — QW Rv. Arab. AN : 1614 · / DEN · 31 · AVGV : / KLEINOT · / DES · GROSSEN · / SCHISSEN · IN · / BRESLAW · / Arab. F. u. S. 3463. S. g. e.

6071 Ducat 1614. Wie vorher. S . P . — Q . W . neben dem Helm. F. u. S. 3465. Schön.

6072 Doppelducat 1617. Gekr. F / II über dem Stadtwappen. Rv. Gekr. Brustb. Kaiser Mathias r. F. u. S. 3466. Schön.

6073 Doppelducatenklippe 1617. Wie vorher. F. u. S. 3467. S. g. e.

6074 Ducat 1617. Wie vorher. F. u. S. 3438. Schön.

6075 Doppelducat 1620. Beh. Wappen. Rv. FRIDERICVS DG · BOHEMIAE REX COMES PALA · RHEN · / · SAC · ROM · IMP · ELECTOR DVX SILESIAE Gekr. Brustb. r. F. u. S. 3469. S. g. e.

Abgebildet auf Tafel XXXII.

6076 Ducat 1620. Böhm. Löwe l., darauf dreifeld. Wappen, über dem Stadtwappen. Rv. FRIDERICVS D G · BOHE · REX C · P · R · DVX SIL · Gekr. Brustb. r. F. u. S. 3470. Schön.

Abgebildet auf Tafel XVI.

6077 Doppelducat 1630. Kreuz und Wage über F / III, darunter Stadtwappen. Rv. Gekr. Brustb. Ferdinands II. F. u. S. 3489. S. g. e.

6078 Ducat 1630. Wie vorher. F. u. S. 3490. Pol. S. g. e.

6079 Med. 1629 (v. S. Dadler). Von Engeln gehalt. Stadtwappen über der Stadt. Rv. Steh. Täufer. F. u. S. 4080. Mm. 50. 36,8 Gr. Pol. War geh., s. g. e.

6080 Med. 1693 (v. Engelhard) a. d. neuen Befestigungen. Doppeladler über d. Stadt. Rv. Stadtwappen von 19 Wappen umgeben. F. u. S. 4147. Mm. 45. 25,4 Gr. S. schön.

6081 Med. 1749. Explosion d. Pulverthurms. Ansicht d. Stadttheils vor u. nach der Explosion. F. u. S. 4337. Mm. 32. 11 Gr. S. g. e.

6082 Schulprämie. Stadtansicht, darunter 16 — 76 eingestempelt. Rv. Sonnenuhr in einer Allee. F. u. S. 3521. Mm. 40. 15,6 Gr. S. g. e.

6083 Schulprämienthaler o. J. Beh. Stadtwappen. Rv. Brustb. Karls VI. r. F. u. S. 3525. Schön. — Bleiabschlag dieses u. d. Prämienthalers v. 1643. 3

6084 Thaler 1543. Stadtwappen. Rv. Löwe l. F. u. S. 4310. Gut erh.

6085 Thaler 1622. MONETA · S · P · Q · WRATISLAVIENS · Beh. Stadtwappen. Rv. ❀ FERDINA · D : G · RO · I · S · A · G · H · BO · REX · DVX · SIL : Brustb. r. F. u. S. 3479. S. g. e.

6086 Thaler 1662. MON · NOV · SEN · POP · Q · VRATISLAV · 1662 · Beh. Wappen. Rv. Brustb. Leopolds I. r. F. u. S. 3499. S. g. e.

6087 ½ Thaler 1662. Wie vorher. F. u. S. 3500. War geh. Schön.

6088 ¼ Thaler 1662. Wie vorher. F. u. S. 3501. S. g. e.

Abgebildet auf Tafel XXXII.

6089 Groschen u. ½ Groschen v. Mathias Corvinus, Groschen 1507 v. Vladislaus II. u. 3 Heller. Gut erh. 6
6090 Heller v. Wenzel. S. T. 40, 1 u. 41, 1 u. versch. ältere Heller. 13
6091 Groschen, Pfennig u. Heller 1622. S. g. e. 3
6092 Blei-Kirchenzeichen 1530. F. u. S. 3506. S. g. e.
6093 Kupfermarke 1645 zu 3 Pfg. u. o. J. F. u. S. 3493 u. 97. S. g. e. 2
6094 **Brixen.** Ovale Med. 1901. Tausendjahr-Feier. Strassenansicht. Rv. Schrift, Wappen etc. Mm. 48/36. 28,3 Gr. Schön.
6095 **Brünn.** Med. 1816 der mähr.-schlesischen Ackerbau-Gesellschaft. Ceres. Rv. Scepter, Caduceus u. Füllhorn. Well. 12113. Mm. 40. 14,9 Gr. Stgl.
6096 Med. 1840 (v. Boehm). Versammlung deutscher Land- u. Forstwirthe. 7 Zeilen im Kranz. Rv. Denkmal Josephs II. bei Raussnitz. Mont. 2594. Mm. 47. 34,9 Gr. S. g. e.
6097 Med. 1863 (v. W. Seidan) a. d. Tausendjahrfeier d. Einführung d. Christenthums in Mähren. St. Cyrill u. Method. Rv. Zerstörtes Götzenbild, darüber strahl. Kreuz. Mm. 44. 29,3 Gr. Stgl.
6098 Med. 1892 (v. Neudeck). 4. österr. Bundesschiessen. Gekr. Wappen. Rv. Stadtansicht. Mm. 36. 23 Gr. Schön — u. Zinnmed. a. d. Sommer-Sonnenwende. 2
6099 Med. o. J. für Pferdezucht, Hornviehzucht u. Jagd- u. Vogelschutz in Mähren. 12,6, 26,3 u. 20,7 Gr. S. schön u. Stgl. 3
6100 **Brüx.** Prämie o. J. d. Seidenbau-Vereins. Blatt mit Raupe. Rv. Schrift im Kranz. Doneb. 4143. Mm. 35. 19,3 Gr. Stgl.
6101 Br.-Med. 1873. Fahnenweihe d. Scharfschützencorps. D. 4147. Mm. 36. Mit Henkel. Schön.
6102 Klippe 1877. Feuerwehrtag. Stadtwappen. Rv. Widmung im Kranz. Mm. 30/30. 16,8 Gr. Stgl. — Br.-Med. vom selben Stempel. D. 4149. S. schön. 2
6103 **Budapest.** Ovale Med. o. J. Der Trinitatis-Bruderschaft. ✠ INSIGNE CONFRATERNITATIS · S · TRINITATIS PESTINI IN HUNGAR : Verzierter Schild mit GLORIA PATRI etc. Rv. Die hl. Dreifaltigkeit. Aus zwei silb. Plättchen mit umgelegtem Ring. Mm. 35/30. 16 Gr. Schön.
6104 Einseitige Marke 1843. Justitia mit Schwert u. Waage. Mm. 18. 2,1 Gr. Geh. Schön.
6105 Schützenmed. 1845. Wappen über Scheibe u. Waffen. Rv. CZÉLRA / FIGYELJ / 1845 / PEST Mm. 26. 9 Gr. Geh. Schön.
6106 Med. 1857. Oberungarische Industrie-Ausstellung. Engel mit 10 Wappen. Rv. Industrie-Erzeugnisse. Mm. 39,5. 21,8 Gr. Stgl.
6107 Br.-Med. 1861. Landtagssitzung. Mm. 50. S. schön.
6108 Desgl. 1865 (v. Radnitzky). Eröffnung d. Academie. Mm. 51. S. schön.
6109 Br.-Jetons 1865. Eröffnung des Landtages. Mm. 39. 2 vers. u. mit Randschrift. Schön u. s. g. e. 3
6110 Zinnmed. 1865. Gekr. Wappen. Rv. Schrift im Wappenkreis. Mm. 50. Stgl. 2

6111 Grav. Prämie 1865 des Altofener Gesellenvereins. Beiders. Schrift. Mm. 38. 13,4 Gr. Mit Henkel. S. g. e.

6112 Br.-Jetons a. d. Krönung 1867. Wappen u. Krone Wappen u. Patriarchenkreuz. Mm. 39. Schön u. s. g. e. 6

6113 Med. 1871. Säcularfeier d. Ofener Schützenvereins. Thron. Hungaria. Rv. Schrift im Kranz. Mm. 32. 10,9 Gr. Mit Oese. S. schön.

6114 Med. 1874 (v. Scharff). Erinnerung an das Rennpferd Kincsem. Hungaria. Rv. Pegasus. Mm. 45. 37,1 Gr. S. g. e.

6115 Med. 1884 d. Landesfeuerwehr-Verbands für 10 Jahre Dienst. Beiders. Feuerwehrabzeichen. Mm. 35. 17,3 Gr. Geh. Stgl. — Desgl. in Bronze für 5 Jahre Dienstzeit. S. schön. 2

6116 Br.-Med. 1885 (v. Schwartz). Landes-Ausstellung. Mm. 65. Schön.

6117 Desgl. 1886 (v. Scharff). 2. Säcularfeier d. Vertreibung d. Türken. Gekr. Hungaria mit Schwert u. Schild beschützt die Stadtgöttin, daneben gefesselter Türke. Rv. Steh. Hungaria vor d. Ansicht des heutigen Budapest. Mm. 72. S. schön.

6118 Br.-Med. 1887. 50jähr. Jubiläum d. Nationaltheaters. Mm. 50. S. schön.

6119 Br.-Med. 1890 (v. Scharff). 50jähr. Jubiläum d. National-Conservatoriums. Landes- u. Stadtgöttin vor Apollo. Rv. Schwan mit Lyra. Mm. 63. S. schön.

6120 Prämie d. Radfahrclubs Hunnia. Wappen. Rv. Widmung im Kranz. Mm. 36. 20,3 Gr. Mit Henkel. Stgl.

6121 Br.-Med. 1893. Enthüllung d. Honvéd-Denkmals. Mm. 34. Geh. Schön.

6122 Zinnmed. 1896 a. d. Milleniums-Ausstellung. Mm. 80. S. schön.

6123 Med. 1896. Ungar. Wappen zw. Zweigen. Rv. Schilderhebung Arpads. Mm. 36 u. 26. 19,2 u. 7,2 Gr. Mit Henkel. Stgl. 2

6124 Jeton 1896. Arpad l. reitend. Rv. Honvéd-Denkmal. Mm. 23. 6 Gr. Geh. Stgl. — u. Zinnjeton. 2

6125 Achteckige Med. 1896. Turn- u. Sport-Wettkampf. Hungaria mit Wappen. Rv. Schrift. Mm. 37. 18,8 Gr. Geh. Gut erh.

6126 Med. d. ungar. landwirthschaftl. Vereins (v. Böhm). Hungaria mit Füllhorn. Rv. 7 Zeilen Schrift. Mm. 41. 25 Gr. S. g. e.

6127 Desgl. o. J. (v. dems.). Schnitterin mit ungar. Wappen. Rv. Hausthiergruppe. Mm. 41. 34,8 Gr. Stgl.

6128 Med. d. Industrievereins (v. Radnitzky). Hungaria l. mit Füllhorn. Rv. Früchtekranz mit 3 Wappen. Mm. 38. 21,9 Gr. Stgl.

6129 Desgl. (v. Böhm). Geflügelter Genius mit Zweig u. Füllhorn. Rv. Früchtekranz. Mm. 47. 34,8 Gr. Stgl.

6130 Gelegenheitsmed. (v. Böhm). Hungaria mit Schale, aus welcher ein Adler trinkt. Rv. Lorbeerkranz. Mm. 45. 35,9 Gr. Stgl.

6131 Br.-Med. o. J. Gartenbau-Verein. Mm. 41. — Desgl. o. J. Prämie d. Tapezierer-Vereins. Mm. 55. S. schön. u Stgl. 2

6132 Ehrenmed. d. Gewerbevereins. Wappen. Rv. Kranz. Mm. 36. 17,6 Gr. — Ebenso in Bronze (2). Schön. — u. ℛ Medaille. 14,5 Gr. Geh. gew. Gut erh. 4

6133 Invalidenhaus-Marken zu 4, 2 u. 1 Kreuzer, 3 u. 1 Kreuzer u. 2 Pfg. Neum. 167—172, — u. Ducatengewicht. S. g. e. 7

6134 **Budweis.** Messing-Anhänger o. J. für Pfründner. Stadtwappen. Rv. Schrift. Don. 4160. Mit Oese. Mm. 44. S. g. e.

6135 Br.-Med. 1889 (v. Quintus). Gewerbe-Ausstellung. Mm. 50. — Desgl. 1883. Schlaraffia. Einseitig. Mm. 39. — Desgl. 1887. Fahnenweihe d. Liedertafel. Mm. 33. Stgl. u. s. g. e. 3

6136 **Campen.** Thaler o. J. unter Rudolph II. Stadtburg. Rv. Gekr. Doppeladler. Wie Verk. T. 160, 1. S. g. e.

6137 Gulden o. J. zu 28 Stüber, unter Mathias. Gekr. Wappen, unten 28. Rv. Gekr. Doppeladler mit 28 im Reichsapfel. Verk. T. 164, 2. Gut erh.

6138 Klippe vom Stempel des Arends-Schillings o. J. MO · ARG · — etc. Gekr. Wappen auf Andreaskreuz. Rv. Gekr. Doppeladler u. Titel Mathias. Vgl. Verk. T. 165, 2. Gut erh.

6139 Ducat 1653. Schrifttafel. Rv. Steh. Kaiser Ferdinand III. Zu Verk. T. 159, 1. Gut erh.

6140 1½facher Thaler 1649. Stadtburg. Rv. Gekr. Doppeladler u. Titel Ferd. III. Zu Verk. 160, 1. S. g. e.

6141 **Časlau.** Prämien-Med. o. J. (v. Haberle) d. landwirthsch. Vereins. Don. 4186. Mm. 36. 17,4 Gr. Stgl.

6142 Gleiche Med. in Bronze. Schön.

6143 Med. 1889. 25jähr. Bestehen d. Museums-Vereins. Stadtwappen. Rv. Schrift im Kranz. Mm. 29. 12 Gr. Stgl.

6144 **Cattaro.** *Stephan Dusan.* 1336—56. Matapane. S · S T Є P h A N V S — I M P Є R A T O R Sitz. Gekrönter. Rv. S · T R I P h O N · C A T h A - R Є N Steh. Heiliger in Oval zw. M — N Ljubic T. 9. 8. S. g. e.

6145 *Ludwig v. Ungarn,* 1366—82. Desgl. L O D O V I C V S · — R Є X · V N - G A R I · Sitz. König. Rv. · S · T R I P h O N · — C A T A R Є N S I · Wie vorher, ohne Mzz. Cat. Wind. 5969. S. g. e.

6146 *Venetianischer Statthalter,* nach 1420. Desgl. S · M A R C V S — V C N C A T V S Thron. Heiliger. Rv. Wie vorher, neben d. Heiligen I Cat. Wind. 5972. S. g. e.

6147 Sesino. + · S · M A R C U S · — U C N C A T U S Markuslöwe über Schild. Rv. · S · T R I F O N o — o C A T A R A Der freisteh. Heilige zw. Z — L S. g. e.

6148 *Belagerung 1813.* Nothmünze zu 5 Francs von der französ. Besatzung unter General Gautier geschlagen. Gravirt. Gekr. N, daneben 5 — F Rv. Waffen im Kranz. Maill. T. 25, 2. S. g. e.

6149 Desgl. Franc. Zwischen Zweigen gekr. N / I · F Rv. CATTARO / 1813 über Zweigen. Maill. T. 25. 4. S. g. e.

6150 Schulprämie? ⅓ Testone. PORTANTE S · RAMOS · OLIVARUM * Stehender Heiliger, darunter S · TRYPHON / N · D · Rv. ❀ PVERI * HEBREORUM ❀ St. Georg r. Mont. 4146. Gut erh.

6151 **Cholim-Litovel.** Med. 1896 (v. Smakal). Ausstellung. Mährischer Adler. Rv. Embleme der Landwirtschaft u. Industrie. Mm. 41. 24,5 Gr. Stgl.

6152 **Chotebor.** Br.-Prämie o. J. f. Landwirthschaft. Löwe. Rv. Steh. Premysl. Don. 4196. Mm. 37. S. schön.

6153 **Chrudim.** Prämie o. J. d. Vereins f. Bienenzucht etc. Stadtwappen. Rv. Zwischen Lindenzweigen ZA ZASLUHY Mm. 50. 47,2 Gr. Stgl.

6154 Desgl. 1881 (v. Kriz) der Ausstellung. Steh. Bohemia zw. Emblemen. Rv. Stadtwappen etc. Don. 4202. Mm. 46. 30,3 Gr. — u. Feuerwehrmed. 1881. Mm. 32. 14 Gr. Mit Oese. Stgl. 2

6155 **Cöln.** Ducat 1724. Brustb. Karls VI. Rv. Gekr. Doppeladler mit ovalem Stadtwappen. Köhl. 2808. v. Merle 57. S. g. e.

6156 Gulden 1695. Stadtschild. Rv. Gekr. Doppeladler. — Albus 1587. Stadtwappen. Rv. Helm. S. g. e. 2

6157 **Colmar.** Groschen u. Halbbatzen o. J., beide mit Titel Rudolphs II. Gut erh. 2

6158 **Constanz.** Dicken 1633. Wappen im Vierpass. Rv. Gekr. Doppeladler. Hall. 2332. S. g. e.

6159 ½ Dicken o. J. Zwei Heilige mit Stadtwappen. Rv. Gekr. Doppeladler mit 15 im Reichsapfel. Schön.

6160 10 Kreuzer o. J. Wie No. 6158. S. g. e.

6161 3 Kreuzer 1593. Stadtschild. Rv. Doppeladler mit 3 . S. g. e.

6162 **Czernowitz.** Br.-Med. 1870 (v. Leisek). Ausstellung. Stadtwappen. Rv. Tafel im Kranz. Mm. 78. Schön.

6163 **Danzig.** Breslauer Ducat 1559. Stadtwappen. Rv. Steh. Heiliger. Mit Danziger Contremarke. S. g. e.

6164 Med. o. J. (v. Böhm) auf den westfäl. Frieden. FER PATIENTER ONUS etc. Der von der Geduld und Hoffnung gezogene Triumphwagen der Beständigkeit. Rv. IN VERA VITAM NOS RELIGIONE etc. Knieender Glaube neben Säule, im Hintergr. Ansicht von Danzig. Cat. Engelh. 818. Dassd. 731. Mm. 71. 116,4 Gr. Verg. Schön.

6165 **Datschitz** (Mähren). Ausstellungs-Prämie 1883. Beiders. Embleme. Mm. 30. 12,2 Gr. Stgl.

6166 **Debreczin.** Achteck. Med. o. J. des Athleten-Clubs. Monogramm. Rv. Kranz etc. Mm. 33. 12,5 Gr. Geh. S. g. e.

6167 Radfahr-Prämie o. J. Weibl. Figur u. Radfahrer. Rv. Kranz u. gravirte Schrift 1900. Mm. 35. 13,2 Gr. Geh. S. g. e.

6168 Br.-Med. 1868 d. landwirthsch. Vereins. — Desgl. 1881. Industrie-Ausstellung. Mm. 34 u. 50. Schön u. Stgl. 2

6169 **Deés.** Versilb. Br.-Med. 1887. Landwirthsch. Ausstellung. Schrift. Stadtwappen. Mm. 40. S. g. e.

6170 **Deutsch-Brod.** Ausstellungs-Prämie 1888 (v. Kettner). Stadtwappen. Rv. Gekr. Frau mit Kranz. Mm. 47. 39,2 Gr. Stgl.

6171 **Deventer, Campen u. Zwolle.** Goldgulden 1546. Die drei ins Kleeblatt gestellten Wappen. Rv. Reichsapfel im Dreipass. Reimm. 870. S. g. e.

6172 Reichsthaler 1583. Die drei beh. Wappen neben einander. Rv. Doppeladler u. Titel Rudolphs II. Verk. T. 146, 1. S. g. e.

6173 ½ Reichsthaler 1555. Av. Hüftb. KarlsV. r. mit Schwert u. Reichsapfel. Rv. Die drei Schilde kleeblattförmig zusammengestellt. Weise 2227. S. g. e.

6174 **Dobruska.** Med. 1889. Ausstellung. Stadtwappen. Rv. Sitz. Landwirthschaft u. Industriearbeiter. Mm. 52. 51,9 Gr. Stgl.

6175 Br.-Med. 1892 (v. Christlbauer). Gleicher Anlass. Beh. Stadtwappen. Rv. Allegorie. Mm. 42. Stgl.

6176 **Dognácska.** (Ungarn). Kupfer-Bergwerksmarke o .J. Knieende Frau l., unten D Rv. Gekr. Berghämmer, unten K: Mm. 24. S. g. e.

6177 **Donauwörth.** Thaler 1544. Gekr. Doppeladler, a. d. Brust W. Rv. Gekr. Hüftb. Karls V. r. C. Sch. 6890. Gut erh.

6178 ½ Thaler 1548. Wie vorher. Zu Reimm. 9877, mit WERDA · 48 S. g. e.

6179 **Dortmund.** Dicker Doppelthaler 1660. Aeussere Umschrift. ❀ MONETA · NOVA · CIVIT · IMPER · TREMONIENSIS, innere ⚒ DOMINE · CONSERVA · NOS · IN · PACE Der Stadtadler Rv. Titel u. belorb. Brustb. Leopolds I. Zu Mad. 4844. Reimm. 6485. S. g. e.

Abgebildet auf Tafel XXXII.

6180 Thaler 1635. ❀ o MONE · NOV · CIVI · IMPERI o TREMONIENSIS o Stadtadler. Rv. o FERDI o II o D o G o ROM o IMPERAT o SEMP o AVG ⚒ Gekr. Hüftb. Ferd. II. r., davor 1635. Reimm. 9879. S. g. e.

6181 Thaler 1647. Av. Wie No. 6179, aber aussen NOV · u. innen ❀ DA · PACEM · DOMINE · Rv. Titel u. Brustb. Ferd. III. r. Mad. 7158. S. g. e.

6182 **Dregely.** Nickel-Med. 1884 (v. Gerl). Ansicht der vom Cardinal Simor gegründeten Szondi-Kapelle. Rv. Burgruine auf Berg. Mm. 42. Stgl.

6183 **Eger.** Bracteaten mit Stadtwappen. Mm. 31 u. 24. Neuere Arbeit. S. g. e. 2

6184 Desgl. Hohlpfennig, a. d. Rande ϵ ϵ ϵ R Don. 4206. Mm. 18. S. g. e.

6185 Weisspfennig 1516. Stadtwappen, darüber 1516. Rv. ϵ Don. 4208. S. g. e.

6186 Desgl. o. J. u. Schwarzpfennig o. J. (2). Gut erh. 3

6187 Zinn-Nothkreuzer 1743. Don. 4221. Gut erh.

6188 Br.-Med. 1881. Gewerbe- u. landwirthsch. Ausstellung. Don. 4228. Mm. 50. Verg. Stgl.

6189 **Einbeck,** Thaler 1628. MONETA · NOVA · EIMBECENSIS · 16Z8 u. Mzz. Mond mit Zainhaken. Im F. grosses gekr. ϵ auf verziertem Kreuz. Rv. Gekr. Doppeladler u. Titel Ferd. II. Mad. 2207 Anm. Reimm. 6500. Pol. S. g. e.

6190 **Eisenbrod.** (Böhmen.) Ausstellungs-Prämie 1893. Stadtwappen. Rv. Embleme d. Industrie und Landwirthschaft. Mm. 44. 34 Gr. Stgl.

6191 **Eisenburg** (Ungarn). Br.-Prämie o. J. des landwirthsch. Vereins. Stadtwappen. Rv. Schrift im Kranz. Mm. 35. Schön.

6192 **Elöpatak.** Br.-Med. 1875 a. d. Naturforscher-Versammlung. Gekr. Doppelwappen. Rv. Ansicht. Resch 278. Mm. 41. S. schön.

6193 **Emden.** Ducat o. J. MONETA · AVRE — A — CIVIT · EMDEN Steh. Geharnischter r. Rv. DVCA / VALOR / HVNG / ARIÆ auf verzierter Tafel. S. g. e.

6194 Ducat o. J. Av. Wie vorher, aber EMDENS u. der Ritter v. vorn. Rv. DVCAT / VALORIS / HVNGA / RIAE / · ∗ · im verzierten, unten abgerundeten Schild. Cat. Meyer-Ged. 8065. Gut erh.

6195 Desgl. 1635. MONETA · AVRI — A — CIVI · EMBDE Der Ritter v. vorn, zw. 16 — 35 Rv. DVCA / VALOR / HVNG / ARIÆ auf verzierter Tafel. Cat. Meyer-Ged. 8066. Gut erh.

6196 Desgl. 1689. MONET : NOVA : REIP : EMBD : Der Ritter v. vorn. Rv. DUCATUS / VALORIS / HVNG : zwischen Blumenranken, unten J — v — R (Joh. v. Rickingen). Knyph. 6279. Cat. Meyer-Ged. 8067. S. schön.

6197 Gulden 1688. Stadtwappen. Rv. Doppeladler. Knyph. 6289. Gut erh.

6198 **Eperies.** Med. 1867 (v. Seidan). 2. Säc.-Feier des Collegiums Augsburgischer Confession. Gebäude. Rv. Schrift. Mm. 46. 35 Gr. Schön.

6199 **Erfurt.** Dreier 1656 u. Kupfer-12 Pfg. 1622 (2). Gut erh. 3

6200 **Erlau.** Br.-Med. 1868 (v. Seidan). Doppelwappen. Rv. Ansicht des Lyceums. Mm. 44. Gut erh.

6201 **Feldkirch.** Med. 1899 (Christlbauer). Stadtansicht. Rv. Kriegerdenkmal. Mm. 40. 20 Gr. S. schön.

6202 **Fiume.** Br.-Med. 1869 (v. Seidan). 14. Congress d. ungar. Aerzte u. Naturforscher. Gekr. Doppeladler. Rv. Ansicht. Mm. 50. Schön.

6203 **Frankenstein** (Schlesien). Heller o. J. Adlerschild. Rv. Grosses F zwischen I — € Friedensb. 740. S. g. e. 2

6204 **Frankfurt a. M.** Goldgulden o. J. Steh. St. Johannes zw. s. Füssen abnehmender Mond. Rv. Reichsapfel im Sechspass u. Titel Sigismunds als REX Jos. u. F. 103. S. g. e.

6205 Desgl. o. J. Aehnlich, aber im Rv. Vierpass. J. u. F. 104. S. g. e.

6206 Desgl. 1500. ✠ M O' ○ R O' ○ F R — A R G F ○ 1500 St. Johannes über dem Weinsberger Schild. Rv. + M A X I M I L I A R V S ○ R O M A ○ R G X Reichsapfel im Dreipass. Jos. u. F. 134 b. S. g. e.

6207 Med. 1763 (v. Oexlein). Hubertusburger Friede. OB REDDITAM ORBI ET URBI QUIETEM · Opfernde Stadtgöttin. Rv. NOMEN DOMINI etc. Stadtansicht. Jos. u. F. 829. Mm. 44. 28,9 Gr. Schön.

6208 Desgl. (v. dems.). Stadtansicht. Rv. Schrift in Cartouche. Jos. u. F. 830. Mm. 32. 12,5 Gr. Gut erh.

6209 Thaler 1622. Stadtadler auf Kreuz. Rv. Doppeladler. Jos. u. F. 374. S. g. e.

6210 Thaler 1863. Fürstentag. Schw. 85. Schön.

6211 **Franzensbad.** Einseit. Med. o. J. Ansicht d. Franzensquelle. Mm. 23. 5 Gr. Mit Oese. Stgl.

6212 **Frauenberg** (Kreis Budweis). Klippenförm. Med. 1868 a. d. Fahnenweihe des Vereins Závis. Stadtwappen. Rv. Böhm. Löwe. Don. 4241. Mm. 37/37. 10 Gr. Stgl.

6213 **Freiburg i. B.** Guldenthaler 1570. ✠ MON + NO + CIVITATIS + FRIBVRGENSIS + BRI Adlerkopf l. zw. 15 — 70 Rv. Gekr. Hüftb. u. Titel Ferdinands I. Cat. Meyer-Ged. 8212. Gut erh.

6214 **Freistadt.** Heller o. J. ℳ Rv. Zinnenthurm. Fried. 637 (2). — Desgl. mit Kleeblättern neben dem Thurm. Fried. 639. S. g. e. u. gut erh. 3

6215 Desgl. o. J., gemeinsam mit Sprottau geschlagen. ℳ im Schild, oben u. an den Seiten Röschen. Rv. S Fried. 641 („ein schätzbares u. interessantes Stück"). S. g. e.

6216 **Freiwaldau.** Med. 1889 (v. Neudeck). Regional-Ausstellung. Stadtwappen. Rv. Schrift im Kranz. Fried. u. S. 4869. Mm. 44. 39,8 Gr. Stgl.

6217 **Freudenthal.** Med. 1889. 250jähr. Jubiläums-Schiessen. Stadtwappen. Rv. Schles. Adler. Fried. u. S. 4870. Mm. 33. Weissmetall. Schön.

6218 **Friedland.** Schützenmed. (v. Seidan). Stadtwappen. Rv. Im Kranz KÖNIG — SCHUSS, darunter gravirt 1868. Mm. 38. 32 Gr. Mit Oese. Schön.

6219 **Fünfkirchen.** Br.-Med. 1845 (v. Boehm). Ungar. Aerzte- u. Naturforscher-Versammlung. Stadtgöttin auf l. schreitendem Löwen. Rv. Domkirche. Mm. 51. Ger. erh.

6220 Desgl. 1886 (v. P. D.). Zusammenkunft d. Gesangs- u. Musikvereine. Lyra. Rv. Schrift im Kranz. Mm. 60. Schön.

6221 Desgl. 1888. Ausstellungs-Prämie. Genius u. Putten. Rv. Schrift im Kranz. Mm. 67. Verg. Gut erh. — Dicke Eisengussmed. 1891. Barbarafest der Kohlenwerke der Donau-Dampfschiffahrt-Gesellschaft. Gekr. ungar. Wappen. Rv. Anker im Schild, darüber gekr. Berghämmer. Mm. 73. Schön. 2

6222 **Gabel.** (Jablonne, Kreis Bunzlau). Jeton 1713 a. d. Erneuerung d. Dominikanerkirche durch Graf Berka. Zwei Heiligen-Brustb. Rv. Die Kirche. Don. 4247. Mm. 19. 2,3 Gr. Schön.

6223 **Gablonz a. d. Neisse.** Med. 1893. 25jähr. Fahnenweihfest des bürgerl. Schützencorps. Baum. Rv. Schiesshaus. Mm. 36. 18,5 Gr. Stgl. — Blei-Med. 1887. Turnverein. Mm. 29. S. g. e. 2

6224 **Gleisdorf** (Steiermark). Br.-Prämie d. Regional-Ausstellung 1889 (v. Leisek). Mm. 42. S. schön.

6225 **Glogau.** Heller o. J. Madonna. Rv. Adler. — Desgl. St. Nikolaus. Rv. Adler. Fried. 648 u. 652. S. g. e. 2

6226 **Goldberg.** Kupfer-3 Heller 1622 (2). Fried. 3555. — Desgl. 1623. Fried. 3564, 73, 74 u. 80. Gut erh. 6

6227 **Görlitz.** Pfennige o. J. (15. Jahrh.), Scheuner 3 (2), 4 (2) u. 5. Meist s. g. e. 5

6228 **Gottesgab** (Böhmen). Messing-Thormarken 1601. 1601 / gekr. R u. Löwe l. / GOTTES / GAB Rv. III resp. I Neum. 471 u. 472. Mm. 22 u. 21. S. g. e. 2

6229 **Gran** (Esztergom). Einseit. viereck. Med. o. J. Wappen, darunter ESZTERGAM Mm. 30/30. 19,2 Gr. Stgl.

6230 Gleiche Med. in Bronze. S. g. e.

6231 Br.-Med. 1883 (v. Klassohn). 2. Säc.-Feier des Entsatzes. Die alte Bergfeste. Rv. Die neue Stadt. Mm. 42. Stgl.

6232 **Gratzen.** Br.-Med. 1882 (v. Kriz). Regional-Ausstellung. Don. 4253. Mm. 37. Schön.

6233 **Graz.** Vierfacher Thaler 1628, Prämie des Jesuiten-Gymnasiums. FAVTORI × PAT = — = RIÆ × GRÆCIVM Der steierische Pantherschild. Rv. In e. Einfassung + DVLCE + EST + / PRÆTERITI + QVON = / DAM + MEMINISSE + / ℭ + LABORIS + ℭ / MVNVS ? NON + MV = / NVS + PATRIA + / + FINIS · ERIT +, unten eingraviert 16 — Z8 S. g. e.

6234 Dreifacher Thaler o. J. Ebenso. S. schön.

Abgebildet auf Tafel XXXII.

6235 Breiter Thaler 1673 auf die Burgfriedbereitung unter dem Bürgermeister Georg Paumann. Panther l. im Rhombus, darüber + G + — + P + — + B + — + M + Rv. Sechs Zeilen auf verzierter Tafel. Mad. 4898. C. Sch. 6961. War geh., schön.

Abgebildet auf Tafel XXXIII.

6236 Klippe 1673 auf dens. Anlass. Pantherschild, daneben G — P, oben B, unten M Rv. Wie vorher. Mm. 32/30. 4,7 Gr. S. schön.

6237 Desgl. 1673. Aehnlich, aber Mm. 22/22. 1,3 Gr. Gut erh.

6238 Prämie 1823 für Obstbaumzucht, vom landwirthsch. Verein. Gärtner u. Jüngling. Rv. 7 Zeilen. Mm. 48. 43,3 Gr. Schön.

6239 Br.-Med. 1829 (v. Lang). 1. Jahrzehnt d. landwirthsch. Vereins. Mm. 57. S. g. e.

6240 Med. 1836. Eröffnung der Kettenbrücke. Liegende Flussgöttin der Mur, darüber zwei Hände aus Wolken mit Kette. Rv. Die Brücke. Well. 9939. Mm. 37. 22 Gr. Schön.

6241 Br.-Med. 1840. 2. Jahrzehnt des landwirthsch. Vereins. Mm. 58. — Desgl. 1844 (v. Lange). 25jähr. Bestehen desselben. Mm. 49. S. g. e. 2

6242 Desgl. 1846 (v. Lange). Versammlung d. Land- u. Forstwirthe. Mm. 49.— Br.-Prämie d. Landes-Ausstellung 1880 (v. Jauner). Mm. 56. Schön. 2

6243 Schützenprämie 1882 (v. Jauner). Brustb. d. Erzh. Johann l. Rv. Wappen. Mm. 32. 12,4 Gr. Stgl.

6244 Med. 1885. Sängerfest. Lyra. Rv. Schrift. Mm. 28. 9,5 Gr. Mit Oese. Schön.

6245 Med. 1886 (v. Scharff). 3. Säc.-Feier d. Universität. Brustb. d. Stifters Erzh. Karl II. v. vorn. Rv. Um- u. Aufschrift. Mm. 54. 65 Gr. Schön.

6246 Med. 1888. Uhrthurm. Rv. Hilmwarte. Mm. 21. 3,4 Gr. Mit Oese. Schön.

6247 Med. 1889. Bundesschiessen. Mit Stadtansicht. Mm. 34. 16,7 Gr. Stgl.

6248 Klippe d. Schützenvereins 1897. Steh. Schütze. Rv. Wappen etc. Mm. 42/42. 14,9 Gr. Mit Oese. S. schön.

6249 Prämie o. J. d. landwirthsch. Gesellschaft. Beiders. Schrift. Mm. 60. 69,8 Gr. — Desgl. Pantherschild. Rv. Schriftband etc. Mm. 50. 43,3 Gr. Stgl. 2

6250 Med. o. J. (v. Heuberger). Blumenfest. Steh. Flora. Rv. Schrift im Rosenkranz. Mm. 45. 39,5 Gr. — Desgl., kleiner. Mm. 30. 17,5 Gr. Schön. 2

6251 Prämie o. J. d. Geflügelzucht-Vereins. Geflügel. Rv. Gekr. Wappen. Mm. 50. 50,6 Gr. Stgl.

6252 Desgl. d. Gartenbau-Vereins. Beiders. Schrift. Mm. 45. 43,3 Gr. Schön.

6253 Desgl. Innerösterreich seinen Gewerben. Sitz. Austria. Rv. Im Kranz gravirt Benedict / Schegar / 30t Sept. 1847 Mm. 49. 52,4 Gr. S. schön.

6254 Desgl. f. Kunstindustrie. Pantherschild. Rv. Schrift im Kranz. Mm. 46. 31,3 Gr. Schön.

6255 **Gross-Meseritz.** Med. 1893. Ausstellung. Stadtwappen. Rv. Schrift. Mm. 31. 15,7 Gr. Schön.

6256 **Grosspriesen.** Br.-Regatta-Med. o. J. Don. 4257. Mm. 39. Schön.

6257 **Grosswardein.** Kupfer-Nothmünze 1706. Unter Krone 17I06 Rv. PRO / NECES : / SITATE / VARAD : Neum. 158. S. g. e.

6258 Desgl. 1708. Av. Wie vorher. Rv. IN / NECES · / SITATE · / VARADI / ENSI Neum. 159. S. g. e. 2

6259 **Guhrau.** Heller o. J. G Rv. Adler. Fried. 643. Ausgebr., gut erh.

6260 **Gyula.** Br.-Med. 1883. Ausstellung d. Gehilfen u. Lehrlinge d. Gewerbe-Vereins. Mm. 42. Schön.

6261 **Hagenau.** Groschen 1601. Gut erh.

6262 **Haida.** Schützen-Med. 1874. Embleme. Rv. Schrift. Mm. 33. 17,2 Gr. S. schön.

6263 **Hall** in Schwaben. Ducat 1705. Die drei Wappen. Rv. Brustb. Josephs I. r. Bind. 34. S. schön.

Abgebildet auf Tafel XXXII.

6264 Desgl. 1742. Av. Wie vorher. Rv. Brustb. Karls VII. Bind. 56. S. schön.

6265 Desgl. 1777, in Nürnberg geprägt. Av. Aehnlich wie vorher. Rv. Brustb. Josephs II. Bind 80. S. schön.

6266 Thaler 1705. Die drei Wappen. Rv. Brustb. Josephs I. Mad. 4906. Bind. 35. Schön.

6267 Desgl. 1712. Av. Aehnlich wie vorher. Mzz. GFN Rv. Brustb. Karls VI. Mit Randschr. Mad. 2240. Bind. 39. S. g. e.

6268 Desgl. 1742. Av. Wie vorher. Rv. Brustb. Karls VII. Mit Randschr. Mad. 4907. Bind. 59. S. schön.

6269 Desgl. 1746. Av. Aehnlich wie vorher. Rv. Mzz. CGL Brustb. Franz I. Kerbrand. Mad. 4908. Bind. 64. S. schön.

6270 ½ Thaler 1746. Aehnlich, mit Laubrand. Bind. 68. Pol., war geh., gut erh.

6271 **Hall** in Tirol. Med. 1903 (v. St. Schwartz). 600jähr. Bestehen. Zwei weibl. Figuren. Rv. Ansicht, im Vordergr. Bergmann u. Knabe. Mm. 50. 45 Gr. S. schön.

6272 **Hamburg.** Doppelducat 1727. Verzierter Stadtschild. Rv. Gekr. Doppeladler u. Titel Karls VI. Gaed. 21. S. schön.

6273 Doppelducat 1799. Schrifttafel. Rv. Gekr. Doppeladler u. Tite Franz II. Gaed. 71. Schön.
6274 Ducat 1692. Stadtburg im Kranz. Rv. Doppeladler u. Titel Leopolds I. Gaed. 118. Ausgebr., schön.
6275 Desgl. 1737. Wie No. 6272. Gaed. 138. S. g. e.
6276 Desgl. 1742. Aehnlich, mit Titel Karls VII. Gaed. 142. S. schön.
6277 Desgl. 1760. Mit Titel Franz I. Gaed. 160. Stgl.
6278 Desgl. 1767. Mit Titel Josephs II. Gaed. 167. S. schön.
6279 Thaler 1610. Stadtburg, zwischen den Thürmen 1 — 6 — 1 — 0 Rv. Gekr. Doppeladler mit 32 u. Titel Rudolphs II. Gaed. 369. War geh. S. g. e.
6280 Desgl. 1623. Aehnlich, mit Jahreszahl in d. Umschrift u. Titel Ferd. II. Gaed. 424. Gut erh.
6281 Desgl. 1640. Ebenso, mit Titel Ferd. III. Gaed. 492. S. g. e.
6282 Desgl. 1730. Säc.-Feier d. Augsb. Confession. Beh. Stadtschild. Rv. Doppeladler u. Titel Karls VI. Gaed. 524. War geh., gut erh.
6283 Desgl. 1748. Säc.-Feier d. westphäl. Friedens. Beh. Wappen mit Schildhaltern. Rv. Gekr. Doppeladler u. Titel Franz I. Gaed. 526. S. g. e.
6284 Desgl. 1761 zu 48 Schilling. Aehnlich. Gaed. 527. S. g. e.
6285 ½ Thaler 1623. Wie No. 6280. Gaed. 564. S. g. e.
6286 ¼ Thaler 1622. Aehnlich. Gaed. 609. Gut erh.
6287 2 Mark 1762 u. 97. Beh. Stadtschild. Rv. Gekr. Doppeladler. S. g. e. 2
6288 ½ Mark 1738 u. 61; 4 Schilling 1727 u. 97; 2 Schilling 1727. Meist g. e. 5
6289 **Hameln.** Thaler 1632. ✠ MONE:NOVA:REIP: QVERN:HAMELEN Stadtburg, darüber · 163Z·, davor Wappen. Rv. *FERDI·Z·D: G·ROM·—·IMP·S·AUGUST·* Gekr. Doppeladler mit Reichsapfel. Mad. 4945. Reimm. 6696. S. g. e.
6290 **Hermannstadt.** Br.-Med. 1869. Landwirthsch. Ausstellung. Mm. 43. Resch 265. — Desgl. o. J. Gesellen-Verein. Mm. 45. Resch 208. Schön. 2
6291 **Herrngrund** (Ungarn). Kupfer-Bergwerksmarke 1739. Gekreuzte Hämmer etc. Rv. ✠ / HERRN = / GRUNDT ·, darunter Engelskopf. Neum. 163. Schön.
6292 **Hildesheim.** Zehnducaten o. J. vom Stempel des br. Doppelthalers. ⁂ DA * PACEM * DOMINE * IN * DIEBUS * NOSTRIS * HILDESHEIM ⁂ Gekr. Doppeladler, a. d. Brust d. Stadtschild. Rv. RU — DOL ❀ II ❀ RO ❀ IMP ❀ VIC ℘ — ❀ — AC ❀ TRIU ❀ SE — A ❀ Der geh. u. belorb. Kaiser auf galoppierendem Pferde r., den Streitkolben in die r. Seite gestemmt. 34,4 Gr. Cappe 455. S. g. e.
6293 4½ Ducaten o. J. Erinnerung an die Wappen-Verleihung durch Karl V. · INSIG·A·CAR·V·RO·IMP·—·HILD·AO·1528·COLLATA· Beh. Stadtschild. Rv. ❀ CAROLVS * ROM * IMP * Q * FELICISS * ET * TRIVMP * AVGV Brustb. d. Kaisers r. mit Hut. Cappe —. S. g. e. *Abgebildet auf Tafel XXXII.*

6294 Kupferner Klippenabschlag der Med. 1632 a. d. Eroberung durch Pappenheim. Gott Vater in Wolken. Rv. Schrift. Reimm. 6750. Mm. 57. Neuerer Abschlag. Stempelsprung. Schön. — u. Groschen 1616 mit Titel Mathias. S. g. e. 2

6295 **Hohenmauth** (Böhmen). Med. o. J. Landwirthsch. u. Gewerbe-Ausstellung. Locomobile, Pflug etc. Rv. St. Georg. Mm. 47. 39,4 Gr. Stgl.

6296 Br.-Med. 1867 (v. W. Seidan). 6. Säc.-Feier d. Gründung. Brustb. Premysl Ottokars II. Rv. Stadtthor. Mm. 40. Stgl.

6297 **Holitsch.** K. K. Fam.-Herrschaft in Ungarn. Einseit. Messing-Robotzeichen. Gekr. Doppeladler, a. d. Brust F Mit Contremarke C im Oval. Mm. 34. — Desgl. Ebenso, aber Z statt F Gleiche Contremarke. Mm. 41. S. g. e. 2

6298 **Humpolec** (Böhmen). Prämie 1894 (v. Smakal) der Ausstellung. Stadtwappen. Rv. Weibl. Figur zw. Emblemen. Mm. 42. 25,5 Gr. Stgl.

6299 **Jaroměř** (Böhmen). Desgl. 1887. Gekr. böhm. Schild zw. Emblemen. Rv. Tafel im Kranz. Mm. 44. 32 Gr. Stgl.

6300 **Jaroměřice** (Böhmen). Med. 1899 (v. Smakal). Schul-Einweihung. Stadtwappen. Rv. Schrift. Mm. 34. 13,7 Gr. Stgl.

6301 **Jauer.** Heller o. J. J zw. G — G Rv. Adlerschild. Fr. u. S. 706. S. g. e. u. g. e. 2

6302 **Iglau.** Zinn-Med. 1875. Fahnenweihfest. Mm. 33. Mit Oese. S. g. e.

6303 Prämie d. Ausstellung 1890. Weibl. Figur. Rv. Schrift u. Kranz. Mm. 44. 34,6 Gr. Stgl.

6304 Med. 1899 (v. Schwerdtner). 11. Säc.-Feier der Stadt. Weibl. Figur mit Stadtwappen. Rv. Mauerthurm. Mm. 40. 27,7 Gr. S. schön.

6305 **Jilemnice** (Böhmen). Klippenförm. Med. 1885. Vereinstag. Beiders. Wappen. Mm. 44/44. 12 Gr. S. schön.

6306 **Innsbruck.** Med. 1809 (v. Lutz). Landesvertheidigung. Andr. Hofer u. schwörende Schützen. Rv. Schrift im Kranz. Mont. 2366. Mm. 30. 8,7 Gr. Stgl.

6307 Med. 1810 (v. Losch). Besuch des Kronprinzen v. Bayern, später Ludwig I., u. s. Gemahlin Therese v. S.-Altenburg. Die Köpfe r. Rv. Schrift. Mont. 2377. Witt. 2360. Mm. 36. 14,6 Gr. S. g. e.

6308 Prämie o. J. d. landwirthsch. Gesellschaft. Tiroler Adler. Rv. Schrift im Kranz. Mm. 54. 43,8 Gr. Stgl.

6309 Schauthaler 1885. 2. österr. Bundesschiessen. Max I. in Jägertracht. Rv. Tiroler Adler. Mm. 36. 22,2 Gr. S. schön.

6310 Br.-Med. 1896 (v. Christlbauer). Säc.-Feier des Herz Jesu-Festes. Mm. 40. S. schön.

6311 **Joachimsthal.** *Signirte Medaillen.* Pestthaler o. J. Die eherne Schlange am Pfahl. Rv. Christus am Kreuz. Beiders. doppelreih. Umschrift. Mzz. ‡ Pf. u. Rul. 245. Breiter Stempel. Mm. 48. Etwas pol., schön.

6312 Desgl. ½ Thaler o. J. Christus auf Tod u. Teufel stehend. Rv. Christus u. die Pharisäer etc. Beiders. doppelreih. Umschrift. Mzz. ‡ Mm. 40. Geh., pol., gut erh.

6313 Med. 1535 (v. G. W.) Jacob giesst Oel auf e. Stein. Rv. Jacobs Traum, oben 1535 u. G W Don. 4302. Mm. 43. 17,6 Gr. Guss. Verg., geh. u. pol. S. g. e.

6314 Med. 1535 (v. Hohenauer). Christus u. die Samariterin am Brunnen. Rv. Christus u. drei Jünger im Schiff. Zu Cat. Erbst. 450. Mm. 36. 11,7 Gr. Guss. S. g. e.

6315 Med. o. J. (v. dems.). Hüftb. des h. Jacobus r. Rv. Hüftb. des h. Philippus l. Erbst. 454. Mm. 35. 11 Gr. Guss. Schön.

6316 Med. 1539 (v. dems.). Geisselung Christi. Rv. Hiob auf e. Baumstumpfe sitzend, vor ihm e. steh. Frau, hinter ihm steh. Satan. Don. 4406. Mm. 49. 31,6 Gr. Guss. Pol. u. geh. S. g. e.

6317 Br.-Med. 1538 (v. Wolfg. Roll). Die eherne Schlange am Pfahl, davor Moses u. zahlreiches Volk, im Abschn. 7 Zeilen. Rv. Christus am Kreuz, umher viele Betende u. römische Soldaten, im Abschn. 6 Zeilen. Mm. 59. Verg. u. gel. S. g. e.

6318 Med. 1539 (v. Hans Reinhart). Das Opfer Abrahams. Rv. Christus am Kreuz, woran unten $\widehat{HR}$, zu den Seiten die beiden Schächer etc. Erbst. 467. Mm. 55. 32,2 Gr. Cisel. Guss. Verg. u. gel. S. g. e.

6319 Med. o. J. (v. dems.). Aehnliche vereinfachte Darstellungen. Mm. 25. 5,1 Gr. Geh. Gut erh.

6320 Med. 1539 in der Art Reinharts. Die eherne Schlange am Pfahl, davor Moses u. Volk. Rv. Christus u. die Schächer an Kreuzen. Figurenreiche Gruppe. Mm. 54. 33 Gr. Verg. u. pol. Schön.

6321 Med. o. J. (v. A. L.). Die Boten Mosis mit der grossen Traube. Rv. Steh. Josua. Don. 4378. Mm. 23. 3,9 Gr. Guss. War geh., s. g. e.

6322 Desgl. (v. I. H.). BEVELCHT · E · G · etc. Maria u. Joseph an der Wiege Christi. Rv. DHET · V · G · etc. Schiff im Sturm etc., oben I — H Mm. 35. 17,7 Gr. Guss. Schön.

6323 Med. 1545 (v. $\widehat{LGN}$). Anbetung der Könige. Rv. Anbetung der Hirten. Don. 4324. Erbst. 464. Mm. 38. 16,6 Gr. Guss. S. g. e.

6324 Med. 1559. Gleiche Darstellungen, das Monogramm ausgekratzt. Don. 4325. Mm. 37. 13,2 Gr. Guss. War geh., pol. S. g. e.

6325 Med. 1565 (v. L. R.). Der Sündenfall und die Austreibung aus dem Paradiese. Rv. Die Anbetung der Hirten. Don. 4349. Erbst. 471. Mm. 60. 62,4 Gr. Guss. Verg. An drei Kettchen. S. g. e.

6326 Ein zweites Exemplar. Mm. 59. 43,6 Gr. Verg., war geh. S. g. e.

6327 *Datirte Medaillen ohne Signatur.* Med. 1526. Petrus haut dem Knecht des Malchus ein Ohr ab. Rv. Die Verurtheilung Christi. Mm. 40. 18,7 Gr. Guss. War geh. S. g. e.

6328 Med. 1530. Die eherne Schlange etc., im Abschn. 8 Zeilen. Rv. Christus am Kreuz etc., im Abschn. 7 Zeilen. Zu Don. 4294. Mm. 41. 26,8 Gr. War geh. Gut erh.

6329 Desgl. 1531. Ebenso, aber die Schrift im Av. in einer Cartouche. Mm. 41. 23 Gr. War geh., pol. Gut erh.

6330 Med. 1531. Das Opfer Abrahams. Rv. Christus am Kreuz. Don. 4299. Mm. 40. 15 Gr. S. g. e.

6331 Br.-Med. 1531. Kopf St. Pauls r. Rv. Kelch. Guss. Mm. 20. S. g. e.

6332 Med. 1533. Sitz. Mann l. unter e. Baum, in dem eine Axt steckt, hinter ihm der Tod. Rv. Ruhender Knabe auf e. Totenkopf. Don. 4298. Guss. Mm. 34. 12,3 Gr. S. g. e.

6333 Med. 1535. Der Auszug Lots aus Sodom. Rv. Lot mit s. Töchtern. Don. 4297. Verg. u. gel. S. g. e.

6334 Med. 1535. Thron. h. Dreifaltigkeit. Rv. Ausgiessung des h. Geistes. Don. 4345. Mm. 40. 17,7 Gr. Guss. Verg. u. geh. S. g. e.

6335 Med. 1536. Noah u. s. Söhne. Rv. Die Verspottung Christi. Don. 4414. Mm. 43. 21,2 Gr. Guss. Verg. Gut erh.

6336 Med. 1537. Christus am Kreuz. Rv. Susanna u. die beiden Alten. Don. 4403. Mm. 48. 28,8 Gr. Guss. Verg., war geh., pol. S. g. e.

6337 Med. 1537. Auferstehung Christi. Rv. Jonas entsteigt dem Wallfischrachen. Don. 4304. Mm. 51. 31 Gr. Guss. Verg., geh. u. pol. Schön.

6338 Med. 1537. Goliath u. David. Rv. David u. Jonathan. Don. 4303. Mm. 44. 17,3 Gr. Guss. Schön.

6339 Med. 1537. Av. wie No. 6337. Rv. Simson trägt die Thore von Gaza. Zu Don. 4305. Mm. 52. 25,8 Gr. Guss. War geh., pol. S. g. e.

6340 Med. 1538. Moses u. die Israeliten vor d. ehernen Schlange. Rv. Christus am Kreuz. Beiders. im Abschhn. je 6 Zeilen. Mm. 35. 17,4 Gr. Verg., war geh. Gut erh.

6341 Zwittermed. 1538/35. Brustb. König Davids r. Rv. Ausgiessung des h. Geistes. Mm. 40. 18,7 Gr. Guss. Geh., gut erh.

6342 Med. 1539. Die Auferweckung des Lazarus. Rv. Elias erweckt den Sohn s. Wirthin vom Tode. Don. 4343. Mm. 45. 19,5 Gr. Guss. War geh. Gut erh.

6343 Med. 1539. Aehnlich No. 6320, aber die Av.-Darstellung verändert, im Abschn. liegende Figur. Mit hohem Rand. Mm. 58. 44,2 Gr. Guss. Verg. u. pol. S. g. e.

6344 Med. 1543. Die Brustb. St. Peters u. St. Pauls l. Rv. Die Bekehrung Sauls. Mm. 25. 5 Gr. Guss. War geh. S. g. e.

6345 Med. 1544. Die Brustb. von Jacob u. Rahel r. Rv. Der Traum Jacobs. Mm. 47. 20 Gr. Guss. S. g. e.

6346 Med. 1544. Die eherne Schlange am Pfahl etc. Rv. Christus am Kreuz etc. Mm. 56. 31,4 Gr. Guss. Mit umgelegtem Ring. War geh., pol. Gut erh.

6347 Med. 1545. Brustb. St. Peters u. St. Pauls r. Rv. Sauls Bekehrung. Don. 4387. Guss. Mm. 24. 5,9 Gr. Gut erh.

6348 Klippe 1546. Joseph u. Maria mit dem Kinde. Rv. Schrift. Don. 4422. Guss. Mm. 29/29. 6,8 Gr. War geh. Gut erh.

6349 Med. 1546. DESIDIERIO · DESIDERAVI · HOC · PASCHA etc. Abendmahl Christi Rv. VOR · ZEYTEN · HABEN · WIR · etc. Christus als Weltenrichter auf der Erdkugel zwischen St. Joachim u. St. Anna, unten Selige und Verdammte. Vgl. die im Rv. abweichende Medaille Erbst. 485. Don. 4341. Mm. 58. 45,2 Gr. Guss. Schöne alte Feuervergoldung. Mit drei Kettchen. Schön.

Rv. abgebildet auf Tafel XXXVI.

6350 Med. 1546. Anbetung der Hirten. Rv. Anbetung der Könige. Mm. 50. 33 Gr. Guss. Geh. S. g. e.

6351 Klippe 1546. Auferstehung Christi. Rv. Osterlamm u. Schrift. Don. 4432. Mm. 32/32. Guss. Verg. u. gel. S. g. e.

6352 Med. 1547. Der gute Hirte. Rv. Der verlorene Sohn als Schweinehirt. Erbst. 490. Mm. 43. 18,7 Gr. Guss. Geh. S. g. e.

6353 Med. 1547. Christus u. die Samariterin. Rv. Christus u. die Jünger im Schiff. Erbst. 491. Mm. 40. 18,6 Gr. Guss. Geh. S. g. e.

6354 Med. 1549. Anbetung der Hirten. Rv. Anbetung der Könige. Don. 4328. Mm. 48. 21 Gr. Guss. Verg., war geh. S. g. e.

6355 Med. 1549. DIXIT DOMINVS ECCE ADAM QVASI VNVS EX NOBIS etc. Gott Vater mit Adam u. Eva unter dem Apfelbaum. Rv. ET DOMINVS EIECIT ADAM EX PARADISO etc. Die Austreibung aus dem Paradiese. Erbst. 492. Mm. 63. 85,6 Gr. Schöne Prägemedaille von sehr hohem Relief. S. g. e.

6356 Med. 1550. Brustb. der Lucretia r. Rv. Lucretia ersticht sich. Mm. 29. Vers. Br.-Guss. Gut erh.

6357 Med. 1551. Die eherne Schlange am Pfahl etc. Rv. Christus am Kreuz. Don. 4359. Mm. 35. 11,6 Gr. War geh. S. g. e.

6358 Med. 1551. Maria u. Elisabeth. Rv. Kreuzigung Christi. Zu Erbst. 539. Mm. 25. 8,5 Gr. War geh. Gut erh.

6359 Med. 1551. Brustb. Christi v. vorn. Rv. Osterlamm. Mm. 25. 6,8 Gr. Guss. War geh. Gut erh.

6360 Klippe 1551. Brustb. des Propheten Elias l. Rv. Verkündigung. Mm. 16/16. 1 Gr. Guss. S. g. e.

6361 Med. 1552. OPORTET ✤ ME ✤ ESSE ✤ IN ✤ HIS etc. Christus als Knabe im Tempel. Rv. HONORABILE ✤ INTER ✤ OMNES ✤ etc. Hochzeit zu Kana. Mm. 59. 51,7 Gr. Guss. War geh. Schön.

6362 Med. 1552. Schreibender Apostel Paulus. Rv. Bekehrung Sauls. Don. 4367. Mm. 44. 21,8 Gr. Guss. Geh., gut erh.

6363 Med. 1552. Der Sündenfall. Rv. Marcus Curtius. Mm. 29. 8,5 Gr. Guss. Gut erh.

6364 Med. 1552. Erschaffung der Eva. Rv. Hochzeit zu Kana. Don. 4374. Mm. 46. 19,8 Gr. Guss mit hohem Rand. Geh. Gut erh.

6365 Med. 1554. Moses schlägt Wasser aus dem Felsen. Rv. Christus u. die Samariterin am Brunnen. Im Abschn. beiders. 5 Zeilen Schrift. Mm. 48. 39 Gr. S. g. e.

6366 Med. 1554. Geburt Christi. Rv. Osterlamm. Don. 4423. Mm. 19,5. 2 Gr. Guss. Gut erh.

6367 Med. 1555. Abendmahl wie auf No. 6349. Rv. Kreuzigung wie auf No. 6320. Mm. 59. 49,2 Gr. Guss. Geh. S. g. e.

6368 Klippe 1555. Auferstehung Christi. Rv. Osterlamm u. Schrift. Don. 4433. Mm. 33/32. 7 Gr. Guss. Gut erh.

6369 Desgl. 1555. Rv. Schrift. Don. 4435. Mm. 33/32. 8,4 Gr. Guss. War geh. Gut erh.

6370 Med. 1555. Brustb. St. Peters u. St. Pauls l. Rv. Bekehrung Sauls. Zu Don. 4390. Mm. 19. 3,5 Gr. Guss. Pol. S. g. e.

6371 Med. 1557. Die eherne Schlange am Pfahl etc. Rv. Christus am Kreuz, zwischen den beiden Schächern. Don. 4369. Mm. 55. 45 Gr. Guss mit hohem Rand. Verg. u. pol. S. g. e.

6372 Med. 1558. Christus öffnet die Pforte der Hölle. Rv. Simson trägt die Thore von Gaza. Don. 4383. Mm. 52. 34,8 Gr. Guss. War geh. Gut erh.

6373 Med. 1558. Brustb. St. Pauls r. Rv. Die Bekehrung Sauls. Don. 4313. Mm. 28. 8 Gr. S. g. e.

6374 Zwittermed. 1560/46. Das Abendmahl wie No. 6349. Rv. ✱CHRISTI✱ CREVTZ✱VND✱BLVT etc. Christus am Kreuz zwischen den beiden Schächern, u. figurenreiche Gruppe. Don. 4339. Mm. 55. 42,8 Gr. Prägung von hohem Relief. Scharf u. s. g. e.

6375 Med. 1560. Der Sündenfall. Rv. Wie vorher. Don. 4368. Mm. 54. 43,3 Gr. Ziemlich gut erh.

6376 Med. 1562. Aussendung der Jünger. Rv. Taufe Christi. Don. 4384. Mm. 45. 18,5 Gr. Guss. Verg. Gut erh.

6377 Med. 1562. Kreuzigung. Rv. Christus überwindet den Tod. Mm. 36. 12,4 Gr. Guss mit hohem Rand. War geh. Gut erh.

6378 Med. 1565. CENTVRIO ⚬ MAGNA ⚬ FIDE ⚬ etc. Der Hauptmann von Capernaum vor Christus. Rv. MVNDATVR ⚬ LEPROSVS ⚬ etc. Heilung des Aussätzigen. Mm. 46. 27,2 Gr. Prägung mit hohem Relief. Schön.

6379 Med. 1565. Brustb. d. Lucretia v. vorn. Rv. Die Wittwe vor dem ungerechten Richter. Mm. 30. 11,7 Gr. Guss. Gut erh.

6380 Med. 1566. Pilatus wascht sich die Hände. Rv. Auferstehung Christi. Mm. 39. 15,8 Gr. Guss. Verg. u. geh. S. g. e.

6381 Med. 1567. Anbetung der Hirten. Rv. Anbetung der Könige. Don. 4326. Mm. 37. 14,7 Gr. Guss. Verg. u. geh. Gut erh.

6382 Med. 1568. CVIVS ⚬ IMAGO ⚬ FVIT ⚬ etc. Abraham und Isaac langen an der Opferstätte an. Rv. CHRISTVS ⚬ FACTVS ⚬ EST ⚬ OBEDIENS ⚬ etc. Die Kreuztragung. Don. 4393. Erbst. 507. Mm. 48. 21,9 Gr. Guss. Schön.

6383 Verkleinerte Copie dieser Med., o. J., Schrift im Abschn. Don. 4337. Erbst. 508. Mm. 31. 9,3 Gr. Guss. War geh. S. g. e.

6384 Desgl. Flachere Arbeit. Mm. 31. 8,7 Gr. War geh. Gut erh.

6385 Med. 1568. Erschaffung der Eva. Rv. Hochzeit zu Kana. Don. 4373. Mm. 42. 17,5 Gr. Scharfe Prägung. Verg. u. geh. Schön.

6386 Med. 1569. ❀ DEVS ❀ CREAVIT ❀ HOMINEM ❀ etc. Gott Vater mit dem ersten Menschenpaar. Rv. ❀ IN ❀ NVPTIIS ❀ CHRVS ❀ AQVAM ❀ etc. Hochzeit zu Kana. Mm. 65. 68 Gr. Prägung von hohem Relief. Gel. S. g. e.

Abgebildet auf Tafel XXXVI.

6387 Med. 1577. Jonas u. der Wallfisch. Rv. Auferstehung Christi. Mm. 33. 12,3 Gr. G. e.

6388 Schauthaler 1639. Brustb. Jacobs u. Rahels r. Rv. Jacobs Traum. Mm. 41. 28,7 Gr. S. g. e.

6389 *Medaillen ohne Datum und Signatur.* * FAC · SERPENTEM · EREVM · etc. Die Schlange am Pfahl etc. Rv. ET · EGO · SI · EXALTATVS · FVERO · etc. Christus am Kreuz zwischen den Schächern etc. Schauthaler. Mad. 5980. Pf. u. Rul. 272. Mm. 50. 24,6 Hr, Verg. u. pol. Schön.

6390 Umschriften in zwei Zeilen, die oben von den Darstellungen unterbrochen werden. * GOT SPRACH · ZV · MOSE · etc. Die Schlange etc., darüber NV̄ o ZI Rv. Christus am Kreuz, ohne die Schächer, unter den Armen IO — o 3 o Pf. u. Rul. —. Mm. 49. 29 Gr. Geh. S. g. e.

6391 Gleiche Darstellungen, die latein. Umschriften einreihig. Mm. 40. 14,9 Gr. Guss. Gel. Gut erh.

6392 DEVS + CREAVIT + PER + VERBVM + OMNIA + Erschaffung der Eva. Rv. ESVS · VETITI · POMI · etc. Austreibung aus dem Paradiese. Mm. 51. 28,5 Gr. Guss. Verg. u. pol. Gut erh.

6393 Auf e. Totenkopf ruhender Knabe r. Rv. Crösus u. Solon. Don. 4300. Mm. 36. 12,2 Gr. Guss. Geh. u. pol. S. g. e.

6394 Gott tröstet Abraham. Rv. Sarah führt dem Abraham die Hagar zu. Don. 3407. Mm. 34. 13,4 Gr. Verg. u. geh. S. g. e.

6395 Die eherne Schlange. Rv. Kreuzignng. Mm. 24. 4,8 Gr. Geh. Gut erh.

6396 Das Opfer Abrahams. Rv. Kreuzigung. Don. 4309. Mm. 20. 3,3 Gr. Verg., war geh., etwas pol. S. g. e.

6397 Brustb. Gott Vaters v. vorn. Rv. Die h. Dreifaltigkeit. Mm. 55. 42 Gr. Guss. Geh. u. pol. S. g. e.

6398 Brustb. des Propheten Elias r. Rv. Dessen Himmelfahrt. Don. 4321. Mm. 33. 13,8 Gr. War geh., pol. S. g e. — Desgl., kleiner. Mm. 25. 6,8 Gr. Guss. G. e. 2

6399 Hüftb. des Propheten Daniel r. Rv. Daniel in der Löwengrube. Mm. 36. 19,7 Gr. Guss. Verg. Gut erh.

6400 Brustb. desselben. Rv. Wie vorher. Mm. 34. 11,8 Gr. Guss. G. e.

6401 Anbetung der Hirten, Rv. Ausgiessung des h. Geistes. Don. 4323. Mm. 36. 11,7 Gr. Verg., war geh. S. g. e.

6402 Anbetung der Hirten. Rv. Anbetung der Könige. Don. 4329. Mm. 49. 24,4 Gr. Guss. S. g. e.

6403 Brustb. Christi l. Rv. Osterlamm. Don. 4330. Mm. 33. 12,3 Gr. Guss. War geh., pol. S. g. e. — Desgl., kleiner, Brustb. r. Mm. 21. 6 Gr. Guss. Geh., gut erh. 2

6404 Kreuzigung. Rv. Grablegung. Klippenförmig. Don. 4333. Mm. 47/47. 17,5 Gr. Guss. S. g. e.

6405 Verkündigung Mariä. Rv. Maria u. Elisabeth. Don. 4334. Mm. 27. 7,2 Gr. Guss. Verg. u. geh. S. g. e.

6406 Sündenfall. Rv. Sitz. Frau mit Totenkopf u. Licht. Mm. 26. 7,9 Gr. Guss. Geh. S. g. e.

6407 Der Hausvater dingt die Arbeiter. Rv. Er spricht mit denselben. Don. 4335. Mm. 28. 7 Gr. Verg., war geh. Gut erh.

6408 Brustb. Christi l. Rv. Hebr. Schrift. Guss. Mm. 22. 4 Gr. G. e.
6409 Der Richter u. die Wittwe. Rv. Der Pharisäer und der Zöllner. Don. 4336. Mm. 30. 7,5 Gr. War geh. Schön.
6410 Der gute Hirte. Rv. Der verlorene Sohn. Mm. 24. 4,4 Gr. Guss. S.g.e.
6411 Erschaffung der Eva. Rv. Sündenfall. Mm. 28. 8,7 Gr. G. e.
6412 Eherne Schlange. Rv. Kreuzigung. Mm. 25. 5 Gr. War geh. u. verg. Gut erh.
6413 Steh. Christkind. Rv. Engel mit Schrifttafel. Mm. 24. 5,8 Gr. Pol. u. geh. S. g. e.
6414 H. Dreifaltigkeit. Rv. Ausgiessung des h. Geistes. Don. 4344. Mm. 45. 23,8 Gr. Guss. Verg. u. geh. Schön.
6415 H. Dreifaltigkeit. Rv. Christus mit der Siegesfahne auf d. Erdkugel stehend. Don. 4346. Mm. 41. 15,5 Gr. Guss. Verg., war geh. S. g. e.
6416 Desgl., ähnlich. Mm. 42. 23,2 Gr. Guss. Geh. Gut erh.
6417 Anbetung der Hirten, wie auf No. 6325. Rv. Steh. Christus v. vorn, mit Kreuz, daneben 5 Zeilen. ✠ EGO — SVM / ✠ VIA ✠ ET ✠ — ✠ VERI = / TAS ✳ etc. Don. 4350. Mm. 59. 36,2 Gr. Guss. War geh. S. g. e.
6418 David u. Goliath. Rv. Christus besiegt die Schlange. Don. 4355. Mm. 46. 25,5 Gr. Guss. Verg., war geh. Gut erh.
6419 Christus u. die Canaaniterin. Rv. Christus u. die Samaritanerin. Don. 4356. Mm. 31. 10 Gr. Guss. War geh. S. g. e.
6420 Der Engel verkündet den Frauen die Auferstehung Christi. Rv. Christus erscheint den Frauen. Don. 4357. Mm. 31. 11,5 Gr. Guss. Geh. S. g. e.
6421 Beschneidung Christi. Rv. Taufe Christi. Don. 4358. Mm. 34. 13,5 Gr. Guss. War geh., pol. Gut erh.
6422 Jeremias prophezeit die Zerstörung Jerusalems. Rv. Christus prophezeit Zeichen an Sonne u. Mond. Mm. 41. 15,3 Gr. Guss. Verg., war geh. S. g. e.
6423 Die eherne Schlange. Rv. Kreuzigung. Don. 4360. Mm. 32. 8,4 Gr. Guss. War geh. Gut erh.
6424 Moses mit den Gesetzestafeln. Rv. Christus trägt das Lamm. Don. 4362. Mm. 31. 9,5 Gr. Guss. Verg., geh. Gut erh.
6425 Jonas mit dem Walfisch. Rv. Auferstehung Christi. Don. 4364. Mm. 22. 4,7 Gr. Guss. War geh. Gut erh.
6426 Elias erweckt den Knaben. Rv. Christus erweckt den Sohn der Wittwe. Don. 4366. Mm. 46. 30,5 Gr. Guss. Verg. u. geh. S. g. e.
6427 Hiob u. die Unglücksboten. Rv. Schrift. Mm. 33. 9,7 Gr. Guss. War geh., pol. Gut erh.
6428 Brustb. Salomons r. Rv. Salomon singt ein Lied. Mm. 29. 7,4 Gr. Verg. Gut erh.
6429 Sündenfall. Rv. Kreuzigung. Don. 4370. Mm. 44. 18,5 Gr. Cisel. Guss mit hohem Rand. Leicht pol. Schön.
6430 Simson mit dem Löwen. Rv. Simson trägt das Thor von Gaza. Erbst. 515. Mm. 38. 15,8 Gr. Geh. Gut erh.

6431 Christus u. die Samariterin. Rv. Christus u. s. Jünger im Schiff. Mm. 43. 24,4 Gr. S. g. e.

6432 Die eherne Schlange. Rv. Kreuzigung. Don. 4371. Mm. 39. 16 Gr. War geh. Gut erh.

6433 Sündenfall. Rv. Wie vorher. Don. 4372. Mm. 38. 20,4 Gr. Guss. Verg. S. g. e.

6434 Opfer Abrahams. Rv. Kreuzigung. Mm. 32. 8,5 Gr. Verg. Schön.

6435 David u. Isai. Rv. Verkündigung Mariä. Don. 4375. Mm. 47. 21,6 Gr. Guss. Geh., verg. u. pol. S. g. e.

6436 Die Juden verachten die Worte Christi. Rv. Christus heilt den Blinden. Don. 4376. Mm. 32. 13,4 Gr. Guss. Verg. u. geh. S. g. e.

6437 Hiob u. die Unglücksboten. Rv. Christus als Schmerzensmann. Don. 4380. Mm. 37. 14,4 Gr. Guss. Verg. u. pol. Gut erh.

6438 Brustb. Gott Vaters v. vorn, mit der Erdkugel Rv. Zwei Engel halten ein Wappen mit den Wundmalen Christi und die Passions-Werkzeuge. Zu Don. 4382. Mm. 53. 39 Gr. Guss. Verg. u. pol. S. g. e.

6439 Geburt Christi. Rv. Anbetung der Könige. Mm. 39. 12,8 Gr. War geh. Gut erh.

6440 Erschaffung der Eva. Rv. Gott mit Adam u. Eva unter dem Apfelbaum. Don. 4385. Mm. 42. 15,7 Gr. Guss. Geh. S. g. e.

6441 Büste des Apostels Paulus l. Rv. Die Bekehrung Sauls. Don. 4386. Mm. 39. 19 Gr. Pol., war geh. S. g. e.

6442 Av. Wie vorher. Rv. Kreuzigung. Mm. 40. 13 Gr. Guss. Pol. G. e.

6443 Die Brustb. St. Peters u. St. Pauls einander gegenüber. Rv. Die Bekehrung Sauls. Mm. 21. 3,4 Gr. Guss. Gut erh.

6444 Jonas u. der Walfisch. Rv. Die Auferstehung Christi. Mm. 47. 32,3 Gr. Geh. S. g. e.

6445 Die eherne Schlange. Rv. Kreuzigung u. Verkündigung. Mm. 46. 27 Gr. G. e.

6446 Lot mit s. Töchtern. Rv. David erblickt die Bathseba. Mm. 46. 31,2 Gr. Guss mit hohem Rand. Gut erh.

6447 Jonas entsteigt dem Rachen des Walfisches. Rv. Auferstehung Christi. Mm. 40. 24,2 Gr. Guss mit hohem Rand. War geh. S. g. e.

6448 Aehnliche Darstellungen. Mm. 42. 20,6 Gr. Guss. Geh. Gut erh.

6449 Aehnliche Darstellungen. Klippenförmig. Erbst. 549. Mm. 48/48. 14,5 Gr. Guss. Geh. u. pol. S. g. e.

6450 Der Sündenfall. Rv. Die Austreibung aus dem Paradiese. Mm. 35. 14 Gr. Guss. War geh. Gut erh.

6451 Simson mit dem Löwen. Rv. Simson trägt das Thor von Gaza. Don. 4398. Mm. 28. 8,2 Gr. War geh. Gut erh.

6452 Erschaffung der Eva. Rv. Sündenfall. Don. 4399. Mm. 28. 8,8 Gr. Verg. G. e.

6453 Opfer Abrahams. Rv. Kreuzigung. Don. 4400. Mm. 26. 6,2 Gr. G. e.

6454 Susanna u. die beiden Alten. Rv. Steinigung der falschen Richter. Mm. 46. 18,5 Gr. Guss. Gut erh.

6455 Opfer Abrahams. Rv. Kreuzigung Christi zwischen den beiden Schächern; die Figur Christi ist aufgelöthet. Don. 4402. Mm. 71. 92,7 Gr. Guss mit hohem Rand. Verg. u. pol. Auf dem Rande ein Ornament. S. g. e.

6456 Die eherne Schlange. Rv. Wie vorher, ebenfalls mit der aufgelötheten Figur Christi, ganz überciselirt und einzelne Teile herausgearbeitet. Mm. 71. 50,5 Gr. Guss mit hohem Rand. S. g. e.

6457 Das Gastmahl des Reichen und der arme Lazarus. Rv. Der Reiche im Fegefeuer etc. Mm. 52. 28 Gr. Guss mit hohem Rand. Verg. Pol. S. g. e.

6458 Beschneidung Christi. Rv. Taufe Christi. Don. 4404. Mm. 39. Æ Verg., mit umgelegtem Rand u. Henkel. S. g. e.

6459 Einzug Christi in Jerusalem. Rv. Christus treibt die Händler aus dem Tempel. Don. 4405. Mm. 38. 12 Gr. Guss mit hohem Rand. Gut erh.

6460 Lot mit s. Töchtern. Rv. David erblickt die Bathseba. Don. 4396. Mm. 46. 28,8 Gr. War geh. Gut erh.

6461 Simson mit dem Löwen. Rv. Christus zertritt der Schlange den Kopf, im Hintergr. Adam u. Eva. Don. 4408. Mm. 41. 23,4 Gr. Verg., pol., war geh. Gut erh.

6462 Desgl., ohne Adam u. Eva. Don. 4409. Mm. 41. 29,6 Gr. Pol. S. g. e.

6463 Simson mit dem Thore von Gaza. Rv. Christus holt die Verdammten aus der Hölle. Mm. 43. 17,7 Gr. Guss mit hohem Rand. Geh. u. pol. S. g. e.

6464 Gott u. Adam. Rv. Erschaffung der Eva. Erbst. 514. Mm. 43. 20,3 Gr. Guss mit hohem Rand. Gut erh.

6465 Brustb. Mosis l. Rv. Tafel mit hebr. Schrift. Don. 4411. Mm. 36. 11,5 Gr. War geh., gut erh.

6466 Jonas entsteigt dem Rachen des Walfisches. Rv. Auferstehung Christi. Don. 4412. Mm. 40. 13,3 Gr. War geh., pol. S. g. e.

6467 Sitz. Christkind. Rv. Cartouche u. Schrift. Klippe. Don. 4420. Mm. 25/23. 3,5 Gr. Verg., war geh. G. e.

6468 Hüftb. des Propheten Elias r. Rv. Steh. Christkind. Don. 4425. Mm. 22. 4,7 Gr. Geh. S. g. e.

6469 Sehr erhabenes Brustb. Christi v. vorn, wie bei No. 5204. Rv. Knieender Ritter vor Crucifix. Erbst. 559. Mm. 38. 32,7 Gr. Guss. Pol. Verg u. geh. S. g. e.

6470 Kreuzigung. Rv. Auferstehung. Mm. 33. 9,8 Gr. Verg., war geh. Gut erh.

6471 Steh. St. Christoph l., im Oval. Rv. 8 Zeilen. Klippe. Mm. 31/31. 6,2 Gr. Guss. Gut erh.

6472 Ohne Schrift. Anbetung der Hirten. Rv. Anbetung der Könige. Mm. 53. 34,9 Gr. Guss. Pol., schön.

6473 Desgl. Taufe Christi, im Hintergr. Stadt. Einseitig. Mm. 56. 27,2 Gr. Guss. War geh. S. g. e.

6474 Ohne Schrift. In e. Waldlandschaft, vor e. Mühle treffen sich drei Männer, von denen der eine den beiden anderen eine Botschaft zu überbringen scheint. Rv. Christus u. die Samariterin am Brunnen. Vgl. Erbst. 581. Mm. 48. 26,1 Gr. Guss mit hohem Rand. Verg. u. geh. S. g. e. *Av. abgebildet auf Tafel XXXVI.*

6475 Av. Copie des vorigen. Rv. Taufe Christi, ähnlich wie No. 6473. Mm. 41. 13 Gr. Guss. Verg. u. geh. Gut erh.

6476 **Jung-Bunzlau.** Med. 1822. Brauhaus. Böhm. Löwe l. Rv. Schrift. Don. 4456. Mm. 26. 4,3 Gr. S. g. e.

6477 Prämie d. Bezirksausstellung 1878 (v. Kupfer). Böhm. Wappen. Rv. Schrift im Kranz. Mm. 42. 30,6 Gr. Stgl.

6478 **Kapuvár.** Med. 1883. Landwirthsch. Ausstellung. Sitz. weibl. Figur. Rv. Schrift im Kranz. Mm. 50. 44,6 Gr. Stgl.

6479 **Karawanken-Tunnel.** Plakette 1905 (v. Arn. Hartig). Arbeiter an der Bohrmaschine. Rv. Steh. Arbeiter auf totem Drachen im vollendeten Tunnel. Moyaux, Suppl. 434. Mm. 41/34. 23,3 Gr. Mit Oese. S. schön.

6480 **Karlsbad.** Med. 1806 (v. Stuckhardt). Stadtansicht. Rv. Die Entdeckung der Heilquelle. Don. 4166. Mm. 43. 16,7 Gr. Schön.

6481 Med. 1858. 5. Säc.-Feier. Statue Karls IV. Rv. Schrift im Kranz. — Desgl. Rv. Leerer Kranz. Don. 4173 u. 74. Mm. 21 u. 13. 3,1 Gr. Schön u. geh., s. g. e. 2

6482 Br.-Med. 1862 (v. W. Seidan). Naturforscher-Versammlung. Don. 4179. Mm. 44. Stgl.

6483 Med. 1879. Eröffnung d. Sprudel-Colonnade. Ansicht derselben. Rv. Schrift. Don. 4182. Mm. 37. 13 Gr. Stgl.

6484 Br.-Med. 1882. Fahnenjubil. d. Schützencorps. — Desgl. o. J. Custos d. Lesesäle. Don. 4184 u. 85. Mm. 41 u. 36. Mit Oesen. Stgl. 2

6485 Br.-Med. 1887. Gauturnfest, mit Brustb. Jahns. — Desgl. 1901. Hygiene-Ausstellung. — Scherzjeton o. J. Karlsbader Idylle. Mm. 27, 26 u. 28. Mit Oesen. Schön. 3

6486 Med. 1899 (v. Friedrich). Landesschiessen. Schütze mit Stadtwappen. Rv. Entdeckung der Heilquelle. Mm. 37. 25,3 Gr. S. schön.

6487 Zinn-Nothmünzen o. J. (1848) zu 2 u. 1 Kreuzer, vom Kaufmann Pöhl. — Desgl. zu 2 Kreuzer vom Gastwirth Stadler. Don. 4170—72. S. g. e. 3

6488 **Karlsburg.** Med. 1743. Wiederherstellung des Bisthums. Thron. Religion auf Wolken. Rv. Die Bergfestung. Resch 147. Mm. 33. 14,3 Gr. S. schön.

6489 Med. 1849 (v. Hechengarten). Belagerung durch die Insurgenten. Triumphbogen. Rv. Um- u. Aufschrift. Resch 255. Mm. 51. 43 Gr. Stgl.

6490 **Kaschau.** Br.-Med. 1896. Domweihe. Engel mit Stadtwappen. Rv. Dom. Mm. 40. Schön.

6491 **Kaschau u. Eperies.** Med. 1846 (v. Böhm). Naturforscher-Versammlung. Die beiden Stadtgöttinnen. Rv. Schrift im Kranz. Mm. 51. 52,5 Gr. Schön.

6492 **Kaufbeuren.** Thaler 1540. Stadtschild zw. 15 — 40 Rv. Gekr. Hüftb. Karls V. r. Zu Reimm. 6778. S. g. e.

6493 **Kempten.** Thaler 1541. Gekr. Doppeladlerschild, umher Schildchen v. Oesterreich, Burgund u. Tirol. Rv. Wie vorher. Zu Reimm. 6785. S. g. e.

6494 ¼ Thaler 1543. Aehnlich. War geh. S. g. e.

6495 Thaler 1623. Av.-Darstellung wie vorher. Rv. Geh. u. belorb. Brustb. Ferdinands II. r. Mad. 4972. Reimm. 6791. Henkelspur, sonst schön.

6496 **Klagenfurt.** Burgfriedbereitungs-Münze 1681. Well. 9968. S. g. e.

6497 Prämie der landwirthsch. Gesellschaft o. J. (v. Harnisch). Gekr. Doppeladler. Rv. Mercurstab u. Aehren im Kranz. Mm. 48. 43,7 Gr. S. schön.

6498 Br.-Med. 1872 (v. Würt u. Tautenhayn). Erneuerung der Maria-Theresia-Denkmals. Brustb. d. Kaiserin r. Rv. Denkmal. Mm. 61. Schön.

6499 Med. 1873. Denkmalsenthüllung. Statue. Rv. Stadtbild. Mm. 34. 12 Gr. S. schön.

6500 Med. 1889. Regatta a. d. Wörthersee. Stadtbild. Rv. Embleme. Mm. 28. 10,2 Gr. Mit Oese. Stgl.

6501 **Klausenburg** (Koloszvar). Med. 1844. Naturforscher-Versammlung. Sitz. weibl. Figur l. Rv. Genius u. Stadtwappen. Resch 254. Mm. 45. 26,2 Gr. War geh. S. g. e.

6502 Br.-Med. 1857. Landwirthsch. Ausstellung. R. 259. Mm. 53. S. schön. — Desgl. 1871. Theater-Jubil. R. 272. Mm. 33. G. e. 2

6503 Prämie o. J. d. landwirthsch. Vereins. Siebenb. Wappen auf Emblemen. Rv. Kranz etc. R. 304. Mm. 53. 69,8 Gr. S. g. e.

6504 **Klosterneuburg.** Prämie o. J. für Gärtner, mit Stadtwappen. Mm. 55. 50,7 Gr. Stgl.

6505 **Königgrätz.** Med. 1810 (v. Huth) d. Scharfschützen-Gesellschaft. Böhm. Löwe mit Scheibe etc. Rv. Widmung. Don. 4488. Mm. 39. 22 Gr. Stgl.

6506 Ovale Prämie 1894 (v. Abraham) d. Ausstellung. Embleme. Rv. Genius. Mm. 70/58. 77,4 Gr. Stgl.

6507 **Königsal** (Zbraslaw). Prämie 1893 (v. Pribik). Stadtwappen. Rv. Ansicht. Mm. 45. 26,7 Gr. Stgl.

6508 **Königsberg** (Böhmen). Schützenprämie o. J. Gekr. Doppeladler. Rv. Böhm. Schild. Mm. 33. 13 Gr. Stgl.

6509 **Kojetein.** Prämie o. J. des landwirthsch. Vereins. Embleme. Rv. Schrift im Kranz. Mm. 30. 12,2 Gr. Stgl.

6510 **Kolin.** Desgl. Steh. Bohemia etc. Rv. Schrift im Kranz. Mm. 58. 42,5 Gr. Stgl.

6511 Ausstellungs-Prämie 1875. Stadtwappen. Rv. Wie vorher. Mm. 36. 25,8 Gr. Stgl.

6512 **Komorn.** Br.-Med. 1891 (v. Gerl). Landwirthsch. Ausstellung. Mm. 50. S. schön.

6513 **Komotau.** Med. 1893. Kameradschaftsschiessen. Zwei steh. Schützen. Rv. Scheibe etc. Mm. 30. 10,7 Gr. Stgl.

6514 Klippe 1894. 300jähr. Jubil. d. bürgerl. Schützencorps. Gekr. Stadtwappen. Rv. Scheibe auf Fahnen etc. Mm. 46/46. 23,8 Gr. S. schön.

6515 Anhänger 1900. Kaiserschiessen. Beiders. Scheibe auf Laubwerk unter Krone. Mm. 40/28. 16,4 Gr. S. schön.

6516 **Kosel.** Heller o. J. * MONETA * C * KOSEL, im F. A Rv. * MONETA * C * KOSEL Schles. Adler. Fried. 816a („sehr selten"). S. g. e.

6517 **Kourim.** Ausstellungsprämie 1889. Stadtwappen. Rv. Steh. weibl. Figur u. Embleme. Mm. 47. 39,7 Gr. Stgl.

6518 **Krakau.** Med. o. J. (1818) für die Commissäre der Allianz-Mächte. J. Miacynski, E. W. v. Reibnitz u. Graf Swerts-Spork. Stadtwappen. Rv. Die drei Namen in Kränzen. Cz. 3525. Mm. 63. 98,6 Gr. Schön.

6519 Gulden u. 10 Groszy 1835 der Revolution. S. g. e. 2

6520 Schützenprämie o. J. (v. Woytich). Adler auf Scheibe. Rv. Schrift im Kranz, eingravirt 1865. Vgl. Cz. 3829. Mm. 33. 13,7 Gr. Stgl.

6521 Ausstellungsmed. o. J. (v. Radnitzky). Säemann u. Pflüger. Rv. Schrift im Kranz. Cz. 8012. Mm. 61. 70 Gr. S. schön.

6522 Med. 1881 (v. Kurivatowski). 3. Versammlung poln. Naturforscher. Embleme. Rv. Schrift. Cz. 7992. Mm. 36. 12 Gr. Stgl.

6523 **Kremnitz.** Schauthaler o. J. Sündenfall, oben K — B Rv. Kreuzigung Christi. Beiders. doppelreih. Umschrift. Wesz. F.T. 2. 11. Mm. 42. 24,4 Gr. War geh., verg. S. g. e.

6524 *St. Georg.* Grosses Medaillon 1738 (v. Roth v. Rothenfels). Der Heilige zu Pferde etc. Rv. Schiff im Sturm. Dom., deutsche Med. 795. Mm. 82. Galvano. Schön.

6525 Thalerklippe o. J. S : GEORGIVS · EQVITVM · PATRONVS Der Heilige zu Pferd r. hält die Lanze mit einer Hand unter dem r. Arm. Rv. IN TEMPESTATE * SECVRITAS ❁ Christus mit s. Jüngern im Schiff, das Segel nach links gebläht. 31,2 Gr. War geh. Schön.

6526 Schauthaler o. J. (v. Roth v. Rothenfels). S : GEORGIUS • EQVITUM • PATRONUS • Der Heilige hält die Lanze mit beiden Händen hinter sich. Rv. IN : TEMPESTATE : SECURITAS * Die Darstellung von anderer Zeichnung, l. ein Windskopf der das Segel nach rechts bläht, in den Wellen die Signatur R Mm. 49. 28,4 Gr. S. g. e.

6527 ½ Schauthaler o. J. Typus von No. 6525, aber im Av. unten Signatur CHR Mm. 31. 11 Gr. War geh. S. g. e.

6528 Schauthaler o. J. S : GEORGIUS — EQVITVM PATRONUS Der Heilige hält die Lanze mit beiden Händen vor sich, zwischen s. Brust u. den Kopf des Pferdes. Rv. IN TEMPESTATE — SECURITAS Darstellung ähnlich No. 6526, ohne Signatur. Mm. 40. 30,6 Gr. S. g. e.

6529 Spätere Jetons. Mm. 24, 21 u. 17. Zus. 7,7 Gr. S. g. e. 3

6530 Aehnliche Klippe. Mm. 26/26. 2,7 Gr. Geh. S. g. e.

6531 Med. o. J. (v. J. Zimpel). Der Heilige mit Schwert. Mm. 30. 13,8 Gr. Stgl.

6532 Klippe o. J. (19. Jahrh.) Wie gewöhnlich, die Ecken mit Engels- u. Fleurons ausgefüllt. Mm. 45/45. 10,2 Gr. Gel. Stgl.

6533 Jubiläumsthaler 1896. Wie No. 6525, die Jahreszahl im Av. unten. Mm. 46. 27,2 Gr. Stgl.

6534 Med. o. J. (v. C. Wurschbauer). Av. Aehnlich wie vorher. Rv. Ohne Umschrift. Taufe Christi. Mm. 44. 17,2 Gr. Stgl.

6535 *Freundschaftsmünzen.* ¼ Ducat o. J. Zwei in einander gelegte Hände. Rv. Baum, darunter zwei Schilde mit DA / VID u. IO / NAT Schön. — Desgl. Silberabschlag. Gel. S. g. e. 2

6536 Med. o. J. (v. Kittel in Breslau). Aehnliche Darstellungen. F. u. S. 5059. Mm. 57. 49,3 Gr. Pol., war geh. Gut erh.

6537 Med. o. J. Aehnlich, im Av. hinten l. ein Göpelwerk, r. der Eingang eines Stollens. Mm. 40. 30,6 Gr. S. g. e.

6538 Med. o. J. (v. C. Wermuth in Gotha). David u. Jonathan reichen sich die Hand. Rv. Steh. weibl. Figur vor e. Palme. Mm. 43. 29 Gr. Stempelriss. Schön.

6539 Desgl., kleiner. Mm. 34. 13,6 Gr. War geh. S. g. e.

6540 Med. o. J. Av. Aehnlich wie vorher. Rv. Abraham u. Lot. Mm. 40. 21 Gr. S. g. e.

6541 Av. Aehnlich wie vorher. Rv. Bergmann mit Grubenlampe in Bergwerksgegend. Mm. 45. 22 Gr. Schön.

6542 Kupfer-Bergwerksmarke 1749. Beiders. Obelisk. Neum. 164. Gel., gut erh. — Desgl. 1764. Berghammer u. Schlägel gekreuzt. Rv. Ueber e. Leiste 2, darunter K : — B : Neum. 165. S. g. e. — Alum.-Jeton 1896. Mm. 24. Stgl. 3

6543 **Krems.** Prämie o. J. d. Industrie-Ausstellung (v. Zappek). Gekr. Doppeladler. Rv. Schrift im Kranz. Mm. 40. 25,8 Gr. Stgl.

6544 Med. 1887 (v. Christlbauer). Land- u. forstwirthsch. Ausstellung. Steh. weibl. Figur. Rv. Gekr. Doppeladler. Mm. 44. 35,6 Gr. Stgl.

6545 Br.-Med. 1892 (v. Neuberger). Sängerfest. Mm. 46. Mit Oese. Stgl.

6546 Klippe 1895 (v. Huyer). Ausflug des Clubs d. Münz- u. Med.-Freunde. Stadtansicht. Rv. Madonna. Mm. 45/45. 20 Gr. S. schön.

6547 Desgl. 1895 (v. Schwerdtner). Schützenfest anlässlich des 900jähr. Bestehens. Gekr. Doppeladler. Rv. Schiess-Stätte mit d. Pulverthurm. Mm. 45/45. 17,7 Gr. S. schön.

6548 **Kremsier.** Med. o. J. Landwirthsch. Club. Embleme. Rv. Bauer u. Bäuerin mit Brot. Mm. 41. 25 Gr. Stgl.

6549 **Kreuz** (Krizevci, Croatien). Schulprämie o. J. Drei Wappen unter Krone. Rv. Schrift im Kranz. Mm. 33. 13 Gr. Mit Oese. Stgl.

6550 **Kronstadt.** Med. 1886. Jubil. d. Schützenvereins. Schützenhaus. Rv. Stadtbild u. Schrift. Resch 289. Mm. 36. 24,5 Gr. Stgl.

6551 Br.-Medaillon 1886 (v. Schwerdtner). Vereinstag. Wappen von Siebenbürgen, umher in zwei Reihen zwanzig Fürstenporträts. Rv. Das Kronstädter Stadtbild umgeben von 16 Städtewappen. R. 293. Mm. 85. S. schön.

6552 Br.-Med. o. J. Landwirthsch. Ausstellung. Mm. 53. S. g. e.
6553 **Krossen.** Heller o. J. Doppellilie. Rv. Adler. (2). — Einseit. Heller o. J. Zwei Schilde. F. u. S. 642 u. 657. S. g. e. 3
6554 **Kscheutz.** Ausbeute-Med. 1871. Durchschnitt des Bergwerks. Rv. Berghämmer im Kranz u. zweireihige Umschrift. Don. 4502. Mm. 43. 43,3 Gr. S. g. e.
6555 **Kuttenberg.** Einseit. Kupfermarke o. J. Stadtwappen. Mm. 30. — Raitpfennig o. J. Böhm. Löwe l. mit 3 Münzstempeln. Rv. Böhm. Löwe l. — Desgl. Rv. Münzer. Don. 4509 u. 10. Gut erh. 3
6556 Br.-Med. o. J. (v. Neuberger). Restaurirung der Barbara-Kirche. Ansicht derselben. Rv. Stadtansicht. Mm. 55. Schön.
6557 Prämie 1886 (v. Pichl) d. Landwirthsch.- u. Industrie-Ausstellung. Allegorie. Rv. Stadtwappen. Mm. 55. 47,8 Gr. Stgl.
6558 Med. 1893. Jubil. d. Feuerwehr. Stadtwappen. Rv. Embleme. Mm. 34. 15,2 Gr. Mit Oese. Stgl.
6559 **Laa** a. d. Thaya. Med. o. J. Ausstellung. Stadtwappen. Rv. Schrift. im Kranz. Mm. 60. 65,4 Gr. Stgl.
6560 Desgl., kleiner. Mm. 38. 18,5 Gr. Stgl.
6561 **Laibach.** Burgfriedbereitungs-Jeton 1705. Stadtbild (Drache auf Thurm). Rv. Umschrift, im F. 1705. Well. 10052. Mm. 21. 1,6 Gr. S. g. e.
6562 Prämie o. J. Baum. Rv. Schrift, unten Lorbeerzweige. Mm. 48. 34,9 Gr. Pol., gut erh.
6563 Med. 1867 (v. Radnitzky). Säc.-Feier d. landwirthsch. Gesellschaft. Sitz. Bauer u. Thiere. Rv. Zwei Füllhörner in zweireih. Umschrift. Mm. 45. 34,8 Gr. S. g. e.
6564 **Landau.** Nothklippe 1713 zu 2 Gulden 8 Kreuzer, während d. französ. Belagerung vom kaiserl. Commandanten Herzog Karl Alexander v. Württemberg geschlagen. Gekr. württemb. Wappen, in d. Ecken die Chiffre des Herzogs. C. Sch. 7047. Maill. T. 69. 7. Gel. S. g. e.
6565 Desgl. zu 1 Gulden 4 Kreuzer. Ebenso. Maill. T. 69. 8. Schön.
6566 Desgl. zu ½ Gulden 2 Kreuzer. Gekr. Chiffre, in den Ecken das württemb. Wappen. Maill. T. 69. 9. S. g. e.
6567 **Landeshut.** Med. 1759. Kirchenjubiläum. Die Brustb. Friedrichs d. Grossen u. Kaiser Josephs I. l. Rv. Die Kirche. F. u. S. 4409. Mm. 36. 17 Gr. S. g. e.
6568 **Leitmeritz.** Prämie 1877 (v. Leisek) d. Ausstellung. Stadtbild. Rv. Schrift im Kranz. Don. 4520. Mm. 44. 22 Gr. Stgl.
6569 Prämie 1866. Regatta. Wappen des Ruderclubs. Rv. Schrift. Don. 4522. Mm. 38. 18,7 Gr. Mit Oese. S. schön.
6570 **Leitomischl.** Ausstellungsprämie 1894 (v. Pátek). Stadtwappen. Rv. Ansicht. Mm. 40. 23,5 Gr. Stgl.
6571 Gleiche Med. in Bronze. S. schön.
6572 Desgl., kleiner. Mm. 32. Stgl.
6573 **Lemberg.** Br.-Med. 1892 (v. Schindler). Gewerbe-Ausstellung. Mm. 50 Stgl.

6574 **Leoben.** Messingjeton 1880. 6. Säc.-Feier. Mm. 30. Mit Oese. Schön.

6575 **Liegnitz.** Heller o. J. Brustb. St. Peters v. vorn. Rv. Adler. Fried. 588 S. g. e.

6576 Einseit. Kupfer-Kipper-Dreiheller o. J. F. u. S. 3593 (2) u. 95. S. g. e. 3

6577 **Lilienfeld.** Prämie 1875 (v. Radnitzky) d. landwirthsch. Ausstellung. Stadtname u. Jahreszahl gravirt. Mm. 38. 26 Gr. Schön.

6578 **Linz a. D.** Kupfermarke 1550. Stadtwappen. Rv. Schrift in e. auf die Spitze gestellten Viereck. Neum. 1195. Kolb 319. Mm. 26. Rand etwas ausgebrochen, sonst s. g. e.

6579 Prämie o. J. für Gartenbau. Putto mit Füllhorn. Rv. Kranz. Kolb 342. Mm. 39. 17,2 Gr. Stgl.

6580 Desgl. für landwirthsch. Industrie (v. Radnitzky). Kopf d. Austria l., oben gravirt 1861. Rv. Schrift im Kranz. Kolb 343. Mm. 44. 33,2 Gr. Schön.

6581 Desgl. Ebenso, nur kleiner. Kolb nicht. Mm. 37. 16,5 Gr. Stgl.

6582 Ehrenpreis des Volksfestes (v. Radnitzky). Gekr. Wappen v. Oesterr., oben gravirt 1861. Rv. Widmung im Kranz. Kolb 344. Mm. 44. 33,2 Gr. Schön.

6583 Desgl. Av. wie No. 6580, mit 1864. Rv. Wie vorher. Kolb nicht. Mm. 44. 33,1 Gr. S. g. e.

6584 Desgl. Av. Wie vorher, mit 1862. Rv. Gekr. Stadtwappen auf Zweigen. Kolb 347. Mm. 44. 33,3 Gr. Schön.

6585 Desgl., kleiner, ohne Jahrzahl. Kolb 348. Mm. 37. 16,3 Gr. Stgl.

6586 Ausstellungs-Prämie o. J. (v. Christlbauer). Steh. Austria zw. Emblemen. Rv. Stadtwappen wie vorher. Kolb 373. Mm. 44. 25 Gr. Stgl.

6587 Desgl., kleiner. Kolb 375. Mm. 37. 15,7 Gr. Stgl.

6588 Desgl. o. J. (v. dems.). Av. Wie vorher. Rv. Gekr. Landeswappen auf Zweigen. Mm. 44. 30,7 Gr. Stgl.

6589 Prämie 1870 (v. Radnitzky) f. Landwirthschaft. Landeswappen. Rv. Pferd u. Stier. Mm. 39. 17,5 Gr. Schön.

6590 Br.-Med. 1883. 50jähr. Bestehen des Museums. Mm. 48. Schön.

6591 1. Preis des Cyclistenclubs. Radfahrer. Rv. Kranz, gravirt 1887. Mm. 44. 29,7 Gr. Mit Oese. Schön.

6592 Med. 1893. Oberöst. Landesausstellung. Stadtwappen. Rv. Kranz etc. — Jeton. Ebenso. Mm. 25 u. 19. 6,1 u. 3 Gr. Stgl. u. s. g. e. 2

6593 Med. 1894. 50jähr. Bestehen d. evangel. Kirche. Mm. 25. 5 Gr. Stgl.

6594 Med. 1895 (v. Christlbauer). Jubil.-Ausstellung der landwirthsch. Gesellschaft. Gekr. Landeswappen. Rv. Weibl. Figur etc. Mm. 50. 41 Gr. Stgl.

6595 **Lipan.** Med. 1870. Volksversammlung. Kelch mit Schwert etc. Rv. Schrift. Don. 4528. Mm. 22. 5,4 Gr. S. schön.

6596 Med. 1881. Denkmal Prokops d. Gr. Rv. Schrift. Mm. 28. 7 Gr. Mit Oese. Schön.

6597 **Littai** (Krain). Ausb.-Med. 1886 (v. Neudeck) a. d. ersten Silberblick. Ansicht. Rv. Schrift. MG. 10040. Mm. 32. 11,3 Gr. Stgl.

6598 **Löwenberg.** Schiess-Thaler 1615. Stadtwappen, darüber +/KLEINOT·/ DES GROSSEN/ SCHISSEN etc. Rv. Gekr. Doppeladler. Reimm. 6805. Fr. u. S. 3598. S. g. e.

6599 Einseit. Heller o. J. Löwe l., unten L Fr. u. S. 3599. S. g. e.

6600 **Lübeck.** Erster Brömsen-Thaler 1537. MONETA · CESAREÆ · CIVITATIS etc. Knieender Ritter l., mit Stadtschild. Rv. Brustb. Karls V. r., mit Barett. Mad. 2265. C. Sch. 7052. Etwas Doppelschlag, schön.

6601 Thaler 1573. St. Johannes über dem Stadtwappen. Rv. Gekr. Doppeladler mit 32 im Reichsapfel. Mzz. Vogel (Dalemann). Mad. 4986. Schnobel S. 106. 2. S. g. e.

6602 Desgl. 1592. Aehnlich, Mzz. Blume. Mad. 4989. Reimm. 6823. S. g. e.

6603 **Lüben.** Heller o. J. Madonna über Adler. Rv. Adler. Fried. 585. — Desgl. L zw. K — L Rv. Adler. Fried. 587. — Schilling v. **Lüneburg** 1627. S. g. e. 3

6604 **Lünz** (Böhmen). Med. 1882 (v. Weckwerth). Umbau des Schlosses. Ansicht desselben, darüber Madonna. Rv. Schrift im Vierpass. Don. 3265. Mm. 28. 6 Gr. Stgl.

6605 **Mährisch-Ostrau.** Schützenmed. 1892 (v. Neudeck). Stadtwappen. Rv. Schiesshaus. Mm. 34. 20 Gr. S. g. e.

6606 **Mährisch-Schöneberg.** Desgl. 1881. Stadtbild. Rv. Mährischer Schild. Mm. 33. 17 Gr. Schön.

6607 Desgl. 1887. Jubiläum. Stadtbild. Rv Schrift. Mm. 33. 16,7 Gr. Schön.

6608 **Magdeburg.** Thaler 1627. Stadtbild. Rv. Gekr. Doppeladler mit 24 im Reichsapfel. Reimm. 6886. S. g. e.

6609 Thaler 1638 a. d. Wiederaufbau der Stadt. Beh. quadr. Wappen, unten ⚒ — PS Rv. 12 Zeilen, in deren Mitte gekr. Doppeladler mit Brustb. Ferd. III. Mad. 2280. Reimm. 6891. S. g. e.

6610 Desgl. Jungfrau über der Stadtmauer, unten P ⚒ S Rv. Gekr. Doppeladler, a. d. Brust das ovale Porträt Ferd. III. Mad. 5033. Reimm. 6892. S. g. e.

6611 Groschen 1622 u. 23 (2) und Dreier 1625. Meist s. g. e. 4

6612 **Marmaros-Sziget.** Br.-Med. 1876 (v. Seidan). Naturforscher-Versammlung. Mm. 44. Schön.

6613 **Maros Vásárhely.** Desgl. 1864. Gleicher Anlass. Resch 262 A. Mm. 42. Schön.

6614 **Marsberg.** Groschen 1616. Gut erh.

6615 **Matzelsdorf** (Ungarn). Kupfer-Fleischmarke der jüdischen Gemeinde. Neum. 166. Mm. 26. S. g. e.

6616 **Mauer** bei Wien. Med. 1903. Festschiessen. Schütze. Rv. Schrift etc. Mm. 36. 20,7 Gr. S. schön.

6617 **Mediasch.** Med. 1872. Ausstellung f. Gewerbe u. Landwirthschaft. Stadtbild. Rv. Schrift im Kranz. Mm. 43. 35 Gr. S. g. e.

6618 **Mehadia.** Br.-Med. 1872. Naturforscher-Versammlung. Mm. 44. Schön.

6619 **Melk.** Br.-Med. 1890. 1000jähr. Bestehen. Mm. 50. Stgl.

6620 **Melnik.** Med. 1878. Denkmal Karls IV. Rv. Schrift. Don. 4548. Mm. 27. 9,5 Gr. Stgl.

6621 **Meran.** Med. 1890. Suldner Fest des deutsch-österr. Alpenvereins. Mm. 32. 15,9 Gr. Stgl.

6622 **Mirotitz.** Med. 1896 (v. Smakal). Ausstellung. Bauer u. Arbeiter. Rv. Schrift im Kranz von Lindenblättern. Mm. 54. 55,5 Gr. Stgl.

6623 **Mistek.** Prämie d. landwirthsch. Ausstellung 1894. Embleme. Rv. Schrift im Kranz. Mm. 41. 24 Gr. Stgl.

6624 **Mistelbach.** (N.-Oest.) Prämie 1895 (v. Christlbauer) der Ausstellung. Drei Figuren. Rv. Schrift im Kranz. Mm. 60. 72 Gr. S. schön.

6625 **Mnisek.** Gravirter Jeton 1810. Marienkapelle. Rv. Schrift. Don. 4556. Mm. 24. 2,3 Gr. War geh. S. g. e.

6626 **Mödling.** Ehrenzeichen der Stadt o. J. Stadtwappen. Rv. Gravirte Initialen ℑ · ℌ · im verzierten Kreis. Mm. 40. 36,7 Gr. Mit Oese. Schön.

6627 Ehrenpreis o. J. (v. Jauner) d. landwirthsch. Bezirksvereins. Garbe etc. im Kranz. Rv. Schrift. Mm. 39. 18,5 Gr. Schön.

6628 Prämie o. J. (v. A. Beer), f. Gartenbau. Stadtschild. Rv. Leerer Kranz. Mm. 44. 31 Gr. S. schön.

6629 Schützenklippe 1899. Jubil.-Fahnenweihe. Schiesshaus. Rv. Stadtwappen u. Embleme. Mm. 42/42. 19,7 Gr. Mit Oese. S. schön.

6630 **Mühlhausen** (Thür.). Conv.-Thaler 1767. Beh. Stadtwappen. Rv. Brustb. Josephs II. Mad. 7198. Reimm. 10038. S. schön.

6631 **Mühlpach,** Hammerwerk (Tirol). Kupfermarke o. J. Neum. 29028. S. g. e.

6632 **Münster.** Br. 1½facher Schauthaler 1648 (v. E. Ketteler) a. d. westphäl. Frieden. Stadtansicht, darüber zwei Engel mit Spruchband worauf MONAS : WEST Rv. Zwei Hände mit Lorbeer u. zwei Füllhörnern. v. Loon u. Mad. nicht. Mm. 53. 43,7 Gr. S. g. e.

6633 Desgl. (v. dems.) HINC TOTI PAX INSONAT ORBI Stadtansicht, darüber zwei Engel mit Zweigen etc. Rv. Wie vorher. Mad. 5978, v. L. II. 320. 3. Mm. 54. 35,6 Gr. Schön.

6634 **Münsterberg.** Div. Heller. Fried. 727 ff. S. g. e. 8

6635 **Nadrag** (Ungarn). Messing-Bergwerksmarke o. J. (1848) zu 10 Kreuzer. Neum. 28493. S. g. e.

6636 **Nagybanya.** Taufthaler 1626. Taufe Christi. Rv. Schrift in Cartouche. Wesz. F T. 3. 4. S. g. e.

6637 **Nagy Szent Miklos.** Br.-Med. 1887. Industrie-Ausstellung. Mm. 40. Schön.

6638 **Namslau.** Heller o. J. Krone. Rv. Löwe. Fried. 686. Gut erh.

6639 **Napajedel.** Ausstellungs-Prämie 1894. Steh. Bohemia u. Arbeiter. Rv. Stadtwappen (St. Georg) im Kranz. Mm. 50. 46,7 Gr. Stgl.

6640 **Neisse.** Heller o. J. Lilienschild. Rv. Adlerschild. Fried. 772. S. g. e.

6641 **Neu-Bydzow.** Br.-Prämie 1884 (v. Kriz) der Landes-Ausstellung. Don. 4559. Mm. 42. S. schön.

6642 **Neuhaus.** Prämie d. Jubil.-Ausstellung 1888. Stadtwappen. Rv. Weibl. Figur. Mm. 47. 39,7 Gr. Stgl.

6643 Med. 1894 (v. Santrucek). Ethnographische Ausstellung. Stadtansicht. Rv. Schrift. Mm. 36. 26,7 Gr. Stgl.

6644 **Neunkirchen** (N.-Oest.). Kupfer-Fabriksmarke 1831 v. M. Armatage. Neum. 1201. Mm. 34. S. g. e.

6645 Med. 1902. Säc.-Feier d. Druckfabrik. Maler u. Arbeiter. Rv. Stadtschild u. Widmung. Mm. 27. 7,8 Gr. Mit Oese. S. schön.

6646 **Neusatz.** Br.-Med. 1875. Gewerbe-Ausstellung. Mm. 28. S. schön.

6647 Med. 1890. Säc.-Feier d. Schützen-Gesellschaft. Stadtwappen. Rv. Embleme. Mm. 36. 20,4 Gr. Mit Oese. Stgl.

6648 **Neusohl.** Br.-Med. 1842 (v. Karl). Naturforscher-Versammlung. Mm. 45. Schön.

6649 **Neutitschein.** Schützen-Med. 1891 (v. Christlbauer). Stadtschild. Rv. Mähr. Adler. Mm. 36. 17,6 Gr. Stgl.

6650 **Neutra.** Br.-Med. o. J. (v. Christlbauer). Landwirthsch. Verein. Mm. 40. Schön.

6651 **Nieder-Wallsee.** Ovale Med. 1897 (v. Jauner). Gründungsfest d. freiwill. Feuerwehr. Steh. St. Florian. Rv. Wappen u. Embleme. Mm.48/38. 37,2 Gr. Mit Oese. S. schön.

6652 **Niklasberg.** Med. 1818. Wiedereröffnung des Bergwerkes. Ansicht. Rv. Schrift. Don. 4564. Mm. 32. 8,6 Gr. Stgl.

6653 **Nikolsburg.** Ausstellungs-Prämie o. J. Embleme. Rv. Schrift. Mm. 37. 17 Gr. Stgl.

6654 **Nimburg.** Klippe 1882. Neue Schule. Stadtwappen. Rv. Schrift. Don. 4571. Mm. 49/49. 21,5 Gr. S. schön.

6655 **Nimwegen.** Thaler o. J. Gekr. Doppeladler, a. d. Brust Löwenschild. Rv. Gekr. u. geh. Hüftb. Karls V. r. Zu Mad. 5047. Gut erh.

6656 Desgl. 1569. Von zwei Löwen gehalt. gekr. Stadtwappen. Rv. Gekr. Doppeladler. Mad. 2296. Reimm. 6942. S. g. e.

6657 Dicker Doppelthaler 1577. ♁ CIVITATIS * IMPERIALIS * NOVIOMAGIENSIS Gekr., von zwei Löwen gehaltener Stadtschild, im Abschn. 1577. Rv. RODOL' * II' * D' * G' * ELEC' * RO' * IMPE' * SEM' * AVGV Gekr. Doppeladler mit Reichsapfel. Vgl. Mad. 5948. S. g. e.

6658 **Nördlingen.** Pfennig o. J. unter Maximilian I, Stadtadler im Viereck. Rv. И S. g. e.

6659 **Nürnberg.** Klippe 1648. Friedensfest. Schrift u. Stadtwappen. Rv. Lamm Gottes mit Friedensfahne. Mad. 5069. Mm. 45/45. 9,5 Gr. War geh. S. g. e.

6660 Med. 1650 (v. J. Höhn) a. d. westphäl. Frieden. Stadtansicht etc. CORDA MONARCHARUM etc. Vier Palmbäume u. Hand mit drei zusammengebundenen Herzen. Reimm. 6974. Imh. S. 103, 68. Mm. 49. 33,5 Gr. Verg. Schön.

6661 Klippe 1650 a. dens. Anlass. Stadtschild u. Schrift. Rv. Hand mit Kranz über dem Erdball. Imh. S. 104, 69. Mm. 43/43. 7,6 Gr. S. g. e.

6662 Klippe 1650. Ebenso, kleiner. Mm. 35/35. 4 Gr. Schön.
6663 Steckenreiterklippe 1650. Knabe mit Käppchen. Imh. S. 107. 72. Mm. 31/31. 3 Gr. Neuer Stempel. Gel. Schön.
6664 Vierducatenstück 1632. Stadtansicht, darüber die drei Wappen, im Abschn. VIVIDA PAX CHRISTI / etc. Rv. Dreifach gekr. Doppeladler, a. d. Brust das ovale Porträt Ferd. II. Wie der Thaler Imh. S. 209. 82. S. schön.
6665 ½ Thaler o. J. MONE · ARGENT · — REIP · NORNBERG Stadtschild. Rv. CAROL · V · ROM · — · IMPE · AVGVST · Gekr. Doppeladler. Imh. S. 265. 14 — u. Batzen 1533. Gut erh. 2
6666 Guldenthaler 1574. Doppelwappen. Rv. Gekr. Doppeladler mit 60 im Reichsapfel. Imh. S. 538. 53. S. g. e.
6667 Desgl. 1605. Ebenso. Imh. S. 549. 90. S. g. e.
6668 Thaler 1624. Drei Wappen. Rv. Gekr. Doppeladler. Mzz. Nürnberger. Imh. S. 191. 39. S. g. e.
6669 Doppelthaler 1627. Steh. Engel mit zwei Schilden, ohne Band über die Schulter. Rv. Ferdinand II. zu Pferde r., im Ornat. Imh. S. 172. 4. Mad. 2304. S. g. e.
6670 Thaler 1693. Fliegender Adler mit zwei Schilden. Rv. Belorb. Brustb. Leopolds I. r. Imh. S. 226. 127. Mad. 2311. S. g. e.
6671 ¼ Thaler 1693. Ebenso. Imh. S. 302. 42. Schön.
6672 Thaler 1721. AVGVSTO DOMINO etc. Adler über Stadtansicht. Rv. Belorb., römisch geh. Brustb. Karls VI. r. Imh. S. 232. 136. Mad. 5078. Stgl.
6673 Desgl. 1736. GLORIA IN EXCELSIS etc. Stadtansicht. Rv. Wie vorher. Imh. S. 233. 138. Mad. 5079. S. g. e.
6674 Conv.-Thaler 1754. Stadtansicht. Rv. Belorb. u. geh. Brustb. Franz I. r. Imh. S. 235. 141. Mad. 5081. S. g. e.
6675 Desgl. 1759. Adler mit den beiden Wappen. Schlecht erh.
6676 Kaiserl. Contributions-Thaler 1762. Brustb. Franz I. r. Rv. Gekr. Doppeladler, im Abschn. LEGE VINDICE Sch. 479. Imh. S. 258. 197. Gut erh.
6677 Conv.-Thaler 1765. Opfernde Noris. Rv. Gekr. Doppeladler mit Schild Lothringen-Toscana. Imh. S. 243. 160. Mad. 5086 Gut erh.
6678 Desgl. 1765. Stadtansicht. Rv. Gekr. Doppeladler mit Reichsapfel. Imh. S. 245. 165. Mad. 5562. Gut erh.
6679 Conv.-¼ Thaler 1765. Gekr. ovaler Stadtschild. Rv. Wie No. 6677. Imh. S. 202. 43. S. schön.
6680 Conv.-Thaler 1795. Werth in verzierter Cartouche, unten Stadtschild. Rv. Brustb. Franz II. r. C. Sch. 7169. S. g. e.
6681 20 Krz. 1763 u. 67. — Groschen 1767 u. a. Gut erh. 6
6682 **Oberhollabrunn.** Med. 1886. Landesschiessen. Sitz. Frau mit Kranz u. Schild v. Nied.-Oest. Rv. Stadtwappen. Mm. 33. 20,2 Gr. Stgl.
6683 **Oedenburg.** Med. 1847 (v. J. D. Boehm). Ausstellung. Steh. Frau u. Aesculap neben dem Stadtwappen. Rv. Umschrift, im F. gravirt MOSER SANDOR Mm. 41. 34,8 Gr. Schön.

6684 Br.-Med. 1847 (v. dems.). Av. Wie vorher. Rv. Schrift im Kranz. Mm. 41. Schön.

6685 Desgl. 1880. Glockenweihe. Kirche. Rv. Schrift. Mm. 40. S. g. e.

6686 **Oels.** Heller o. J. Adler l. Rv. Adlerschild. Fried. 672. Ausgebr., s.g.e.

6687 **Olmütz.** Prämie o. J. d. Gärtner-Vereins. Steh. Flora. Rv. Schrift u. Kranz. Mm. 44. 36,5 Gr. Stgl.

6688 Med. 1884. Landesschiessen. Adler. Rv. Schrift. Mm. 33. 18,4 Gr. Stgl.

6689 **Orawitza.** Br.-Prämie o. J. d. Casino-Vereins. Mm. 40. S. g. e.

6690 **Orlové.** Ausstellungs-Prämie 1899 (v. Smakal). Mm. 43. 28,7 Gr. Stgl.

6691 **Orsova.** Med. 1887. Kapelle. Rv. Schrift. Mm. 35. 23 Gr. Mit Oese. Schön.

6692 **Osseg.** Br.-Jeton 1872. Fahnenweihe. Don. 4578. Mm. 27. Mit Oese. Schön.

6693 **Pacov.** Ausstellungs-Prämie 1886 (v. Kriz). Stadtwappen. Rv. Kranz. Mm. 38. 23 Gr. S. schön.

6694 **Pardubitz.** Br.-Prämie o. J. für Pferdezucht. Mm. 54. Schön.

6695 Med. 1894 (v. Abraham). Einweihung d. Rathhauses. Ansicht. Rv. Genien mit Stadtwappen u. Schrift. Mm. 47. 37,4 Gr. Stgl.

6696 **Paris.** Med. 1900. Ausstellung. Brustb. d. Hungaria l. Rv. Der ungar. Pavillon. Mm. 25. 6,5 Gr. Mit Oese. Schön. 2

6697 **Perg.** Med. 1898. 50jähr. Reg.-Jubil. Franz Josephs. Brustb. r. Rv. Stadtwappen. Mm. 27. 6,8 Gr. Mit Oese. S. schön.

6698 **Petrinja.** Med. 1874 (v. Kares). Zweiter kroat. Lehrertag. Stadtwappen. Rv. Schrift im Kranz. Mm. 31. 8,3 Gr. Stgl.

6699 **Pettau.** Burgfriedbereitungs-Klippe 1673. Stadtwappen. Rv. Steh. St. Georg. Mm. 25/25. 1,5 Gr. S. g. e.

6700 Desgl. Jeton 1713. Stadtwappen. Rv. St. Georg zu Pferde. Mm. 20. 1,7 Gr. — Aehnl. Br.-Jeton 1769. S. g. e. 2

6701 **Pilsen.** Med. 1685. Wiederherstellung des Senats. + : + PILSNA · IN MONTE VIRIDI · A : D : MCCCCLXVII : TITVLO · CHRISTIANISSIMÆ : DECORATA + : Stadtansicht, darüber auf Band HÆC AVRORA MIHI u. strahl. Stern. Rv. Gekr. Schild des kais. Kommissars Grafen Sternberg u. 6 Zeilen Schrift. Neum. 890. Exempl. Don. 4587. Mm. 48. 34,8 Gr. S. schön.

6702 Med. o. J. des landwirthsch. Vereins (v. A. Quintus). Steh. weibl. Figur mit Füllhorn u. Thierkreis. Rv. Schrift u. Zweige. Mm. 47. 33,7 Gr. Stgl.

6703 Br.-Prämie o. J. der Handelskammer. Don. 4592. Mm. 45. Schön.

6704 Med. 1883. 20jähr. Bestehen des Sokol-Vereins. Falke auf Schild. Rv. Schrift. Don. 4602. Mm. 33. 14,3 Gr. Stgl.

6705 Med. o. J. des Thierschutzvereins. Engel über Stadtwappen. Rv. Hühner u. Tauben. Mm. 38. 20,2 Gr. Stgl.

6706 Br.-Med. 1822 des Baugewerbe-Vereins. Don. 4604. Mm. 38. Stgl.

6707 Br.-Klippe von denselben Stempeln. Stgl.

6708 Klippe 1883. Fahnenweihe der Steinmetzen-Gesellschaft. Beh. Stadtwappen. Rv. Schrift etc. Don. 4606. Mm. 43/43. 14,5 Gr. S. schön.

6709 **Pisek.** Br.-Prämie o. J. (v. Kriz) der landwirthsch. Kreisausstellung. Don. 4613. Mm. 43. S. schön.

6710 **Podersam.** Prämie o. J. für 25jähr. Feuerwehrdienst. Stadtwappen. Rv. Schrift. Mm. 28. 13 Gr. Mit Oese. S. schön.

6711 **Podiebrad.** Med. 1879 (v. Kupfer) der Gewerbe-Innung. Gekr. Brustb. Georgs v. Podiebrad v. vorn. Rv. Allegorie u. Stadtwappen. Don. 4617. Mm. 54. 61,8 Gr. Stgl.

6712 Prämie 1890 (v. Kettner) der Gewerbe-Ausstellung. Georg v. P. zu Pferde l. Rv. Stadtwappen. Mm. 44. 29,6 Gr. Stgl.

6713 Desgl. 1890 (v. Goldschmid). Hundeausstellung. Av. Wie vorher. Rv. Schrift. Mm. 44. 27,7 Gr. Stgl.

6714 **Policka.** Med. 1863. Gekr. Wappen. Rv. Lyra. Mm. 23. 5 Gr. Mit Oese. Schön.

6715 Prämie der Ausstellung 1885. Stadtwappen Rv. Kranz. Don. 4628. Mm. 45. 24,5 Gr. Stgl.

6716 **Posen.** Med. 1884 (v. Kurivatowski). Naturforscher-Versammlung. Stadtwappen. Rv. Embleme. Mm. 36. 17,2 Gr. Stgl.

6717 **Prag.** Kupfer-Stadtmarke 1584. Gekr. R zwischen 15—84 Rv. Grosses B, unten klein L Don. 4778. Neum. 476. S. g. e.

6718 Desgl. 1585. Dreithürm. Burg. Rv. SIGNVM · / INDVLTÆ · / SERVITV : / TIS 1585 Don 4781. Neum. 478. S. g. e.

6719 Desgl. 1585. Av. Wie vorher. Rv. B resp. H und S zw. 15 — 85 Don. 4781—83. Neum. 477—79. S. g. e. 3

6720 Desgl. 1585. Neustädter Wappen. Rv. SIGNVM · · CONCES / SAE LIBER / TATIS Don. 4784. Neum. 475. S. g. e.

6721 Desgl. 1585. Kleinseiter Wappen. Don. 4785. Guss. S. g. e.

6722 Thorzeichen 1603. Gekr. R zw. 16 — 03 / H — P Rv. Eimer zwischen W — W Böhm. Privatm. S. 806. S. g. e.

6723 Thaler-Klippe 1611. Gründung der evangel. Salvator-Kirche. ❀ AB HOC SOLO SEMPITERNA SALVS Brustb. Christi v. vorn. Rv. TEMPLVM / SALVATORIS / G · D · ET CÆS · RVD · II / SVB BOHE · REGE · MA / THIÆ · II · FVNDARV̄T / GERMĀI EVANGELI / CI PRAGÆ etc. Don. etc. nur als Dickthaler resp. Gulden. War geh., schön.

Abgebildet auf Tafel XXXIII.

6724 Dickthaler 1611 von denselben Stempeln. Don. 4760. Schön.

6725 Gulden 1611. Ebenso. Don. 4761. War geh. Gut erh.

6726 Kupfer-Thormarke 1617. Gekr. M zw. 16 — 17, unten · G · H · Rv. Eimer zw. W — W — Desgl. 1619. CZEICH BRANNIHO Stadtthor, darunter · 1619 · Rv. Wie vorher. Don. etc. nicht. S. g. e. 2

6727 Desgl. 1619. Böhm. Löwe l. zw. R — B, im Kranz. Rv. Im Kranz gross BI, darüber 1619, unten A · C · Neum. 429. Guss, s. g. e.

6728 Med. 1635. Friede zw. dem Kaiser u. Sachsen. Friedensengel im Kranz. Rv. Um- u. Aufschrift. Don. 4808. Amp. 14532. Mm. 40. 18,8 Gr. Geh. S. g. e.

6729 Ovales Pestamulet o. J. M̃R — DOLOROSA · AD · S · IACOBVM Marienbild, im Abschn. PRAGÆ Rv. Der Pestschild des h. Benedict. Mm. 31/27. 4,2 Gr. Verg., mit Oese. Schön.

6730 Messing-Sperrzeichen 1733 mit den Ziffern III, VII u. XVII. Don. 4792, 93 u. Don. nicht. S. g. e. (VII gegossen.) 3

6731 Messingzeichen 1737 der Baader-Gesellen. Beiders. gravirte Schrift. Mm. 34. S. g. e.

6732 Ovales Messingabzeichen der Marktaufseher. Don. 4799. Mm. 45/40. Mit Oese. S. g. e.

6733 Armenhaus-Groschen u. ½ Kreuzer 1755 u. Kreuzer 1768. Don. 4800—02. S. g. e. 3

6734 Med. o. J. (1757, v. Vestner). Aufhören der Pest. DEVS IN DOMIBVS EIVS Stadtansicht. Rv. SVFFICIT NVNC etc. Verödetes Gehöft, darüber die Hand Gottes, die das Schwert des Würgengels zurück hält. Don. 4826. Mm. 44. 29,2 Gr. W. geh., s. g. e.

6735 Br.-Med. 1781. Loge zur Wahrheit u. Einigkeit. Sinnbild. Rv. St. Nepomuk u. Bettler. Don. 4772. H. Z. C. 140. Mm. 32. Geh. Gut erh.

6736 Med. 1784 (v. Burde). Gesellschaft d. Wissenschaften. Sitz. gekr. Löwe r. mit Kranz. Rv. Im Kranz INGENIO / ET / LABORE Don. 4829. Mm. 57. 52,5 Gr. Stgl.

6737 Med. 1803 (v. Guillemard). Schutzpockenimpfung. Don. 4838. Mm. 26. 6 Gr. Schön.

6738 Med. 1808 (v. I. W. L.). Blinden-Institut. Engel mit Kind. Rv. Schrift. Don. 4847. Mm. 51. 35 Gr. Stgl.

6739 Prämie o. J. der k. k. ökon. patr. Gesellschaft. Landwirthsch. Embleme. Rv. Steh. weibl. Figur mit Füllhorn u. Thierkreis. Mm. 62. 87,5 Gr. Stgl.

6740 Desgl., kleiner (v. Lerch). Mm. 43. 43,8 Gr. Stgl.

6741 Desgl., kleiner (v. Guillemard). Mm. 37. 17,2 Gr. Don. 4846. Stgl.

6742 Doctoranden-Med. o. J. der Universität. Kopf der h. Katharina r. Rv. Schrift im Kranz. Don. 4849. Mm. 36. 14 Gr. Stgl.

6743 Br.-Schulprämie o. J. (v. Stuckhart). Don. 4853. Mm. 49. Gut erh.

6744 Br.-Jeton u. Marken zu 12 u. 8 (3) Kreuzer der Herberge der Nadlergesellen. Don. 4857 ff. S g. e. 5

6745 Einseit. Messing-Herbergszeichen der Fleischerzunft. Achteckig. Mm. 41/41. Schön.

6746 Prämie o. J. für Gewerbefleiss (v. Manfredini u. Cossa). Löwe l. Rv. Kranz. Don. 4860. Mm. 47. 67,5 Gr. Stgl.

6747 Med. 1837 (v. Lerch). Naturforscher-Versammlung. Altstädter Rathhaus. Rv. Schrift u. Schlangenring. Don. 4865. Mm. 45. 43,5 Gr. S. schön.

6748 Med. 1844. Raphaels-Kapelle im Blindeninstitut. Ansicht. Rv. Schrift. Don. 4867. Mm. 35. 14,2 Gr. Stgl.

6749 Med. 1845 (v. Ekhart). Eröffnung der Nordbahn Wien-Prag. Sitz. Praga. Rv. Tunnel etc. Don. 4869. Moyaux 280. Mm. 44. 34,7 Gr. Gut erh.

6750 Br.-Med. 1848 (v. Seidan). 5. Säc.-Feier d. Universität. Don. 4877. Mm. 52. S. g. e.

6751 Desgl. 1851 (v. dems.). Eisenbahn Prag-Dresden. Don. 4879. Moy. 282. Mm. 48. Schön.

6752 Med. o. J. (v. Braun). Prüfung in der Christenlehre in der Hofburg-Kapelle. Madonna. Rv. Schrift u. Kranz. Don. 4822. Mm. 40. 24,8 Gr. Stgl.

6753 Med. 1855. Thierschutz-Verein. Steh. Bohemia u. Thiere. Rv. Kranz u. gravirter Name. Don. 4886. Mm. 46. 35 Gr. Stgl.

6754 Med. 1860 (v. Seidan). 5. Säc.-Feier des bürgerl. Scharfschützencorps. Wappen zw. zwei Schützen. Rv. Stadtansicht etc. Don. 4893. Mm. 45. 46,6 Gr. Stgl.

6755 Einseit. Med. 1861. Löwe l. Don. 4895. Mm. 17. 0,5 Gr. Schön.

6756 Med. 1863 (v. Seidan). Einweihung der Cyrillus- u. Methodiuskirche in Karolinenthal. Kirche. Rv. Die beiden Heiligen. Don. 4462. Mm. 32. 13 Gr. Stgl.

6757 Desgl. (v. dems.). Aehnlich, aber die Kirche in e. Einfassung. Don. 4466. Mm. 33. 16 Gr. Stgl.

6758 Med. o. J. d. Ausschusses d. Bürgerinfanteriecorps. Löwe. Rv. Schrift. Achteckig, auf breitem rundem Schröttling. Zu Don. 4909. Mm. 32. 8,8 Gr. Schön.

6759 Med. 1867 des Humanitätsvereins. Hl. Dreifaltigkeit. Rv. Zwei Hände. Don. 4912. Mm. 26. 7 Gr. Mit Oese. Schön.

6760 Br.-Med. 1868 (v. Seidan). National-Theater. Don. 4916. Mm. 34. — Zinn-Med. a. dens. Anlass. Don. 4919. Mm. 49. Mit Oese. S. schön. 2

6761 Br.-Prämie 1872 (v. Kriz) des Gewerbevereins. Don. 4945. Mm. 49. S. schön.

6762 Med. 1873 (v. dems.). St. Veitsdom. Ansicht. Rv. St. Wenzel zu Pferde l. Don. 4946. Mm. 41. 23,4 Gr. S. schön.

6763 Med. 1874 (v. Braun). Schlaraffia. Eule etc. Rv. Lyra. Don. 4948. Mm. 42. 28,7 Gr. S. schön.

6764 Prämie o. J. (v. dems.) d. Ruderclubs Slavia. Stadtansicht. Rv. Schrift. Mm. 38. 20,5 Gr. Mit Oese. S. schön.

6765 Prämie o. J. (v. dems.) des Landesculturrathes für Landwirthschaft. Böhm. Wappen. Rv. Schrift im Kranz. Mm. 46. 42,2 Gr. Stgl.

6766 Br.-Verdienst-Med. o. J. (v. Braun u. Mauder) der Stadt Prag. Stadtwappen. Rv. Bohemia mit Kranz. Mm. 60. Schön.

6767 Br.-Med. 1876. Ruderfahrt nach Hamburg. Mm. 38. Schön.

6768 Med. 1877. Zeitungs- u. Manuscript-Ausstellung. Buchdruckerwappen. Rv. Schrift. Don. 4959. Mm. 32. 17 Gr. Stgl.

6769 Prämie 1879 des Ruderclubs. Wappen. Rv. Kranz. Don. 4969. Mm. 38. 26,3 Gr. Mit Oesen. Stgl.

6770 Prämie o. J. der landwirthsch. Gesellschaft. Embleme. Rv. Löwe l. Mm. 44. 34,2 Gr. Stgl.

6771 Med. o. J. Rettungscorps. Stadtwappen. Rv. Doppeladler. Mm. 40. 23,3 Gr. Mit Oese. Stgl.

6772 Br.-Prämie o. J. (v. Kriz) der Ausstellung für landwirthsch. Industrie. Don. 4975. Mm. 44. S. schön.

6773 Prämie o. J. (v. Haberle) des International Rowing-Club. Sitz. weibl. Figur mit Fahne. Rv. Tafel im Kranz. Don. 4981. Mm. 40. 30 Gr. Stgl.

6774 Br.-Prämie o. J. (v. Kriz) der Buchbinder-Innung. Don. 4983. Mm. 36. S. schön.

6775 Prämie o. J. des Seidenbau-Vereins. Gekr. böhm. Schild. Rv. Steh. weibl. Figur etc. Don. 4987. Mm. 45. 39,6 Gr. Stgl.

6776 Prämie o. J. (v. Peschka) für Bienenzucht. Sitz. h. Ambrosius. Rv. Bienenstock etc. Don. 4990. Mm. 45. 25,5 Gr. Mit Oese. Stgl.

6777 Desgl. Löwe l. Rv. Bienenkorb. Don. 4992. Mm. 40. 30 Gr. Stgl.

6778 Desgl. Gekr. Wappen. Rv. Brustb. d. h. Ambrosius. Mm. 41. 27,7 Gr. Stgl.

6779 Desgl. des Vereins zum Wohle der Dienstboten. Don. 4995. Mm. 47. 35 Gr. Stgl.

6780 Desgl. d. Landes-Kulturrats. Löwe l. Rv. Schrift im Aehrenkranz. — Desgl. (v. Kriz). Schrift im Lorbeerkranz. Mm. 42. à 24 Gr. Stgl. 2

6781 Br.-Prämie o. J. (v. Kriz) f. Kleinthierzucht. Don. 4996. Mm. 43. Schön.

6782 Desgl. (v. Pichl) d. landwirthsch. Central-Gesellschaft. Mm. 44. Schön.

6783 Prämie o. J. (v. dems.) derselben Gesellschaft. Gekr. Wappen. Rv. Allegorie. Mm. 52. 53,3 Gr. Stgl.

6784 Desgl. o. J. (v. Golcmid) des Landeskulturraths. Löwenschild. Rv. Sitz. Pflüger. Mm. 55. 58,7 Gr. Stgl.

6785 Desgl. o. J. (v. Smakal) des Zucht- u. Vogelschutz-Vereins. Löwe l. Rv. Hahn. Mm. 43. 36,4 Gr. Stgl.

6786 Abzeichen des freiwill. Rettungscorps. Doppeladler. Rv. Stadtwappen über Schrift. Don. 5003. Mm. 40. 26,2 Gr. Stgl.

6787 Br.-Med. 1881 (v. Kriz). National-Theater. Mm. 30. Stgl.

6788 Med. 1883. Akademischer Ball. Don. 5009. Mm. 26. 8,2 Gr. Mit Oese. Schön.

6789 Med. 1883. Ball der Schlaraffia. Don. 5011. Mm. 36. 13,5 Gr. — Fünfeckiger Br.-Jeton derselben. Don. 5013. Mit Oesen. S. schön. 2

6790 Br.-Med. 1883. Eröffnung des National-Theaters. Mm. 60. Schön.

6791 Desgl. 1885 (v. Kriz). Besuch d. amerikan. Czechen. National-Theater. Rv. Amerikan. Adler. Don. 5018. Mm. 37. Schön.

6792 Med. 1885. Wenzels-Basilika. Don. 5019. Mm. 30. 8 Gr. Mit Oese. Stgl.

6793 Med. 1886 d. numismat. Vereins. Don. 5023. Mm. 29. 9,7 Gr. Stgl.

6794 Br.-Med. 1887. Tischler- u. Tapezirer-Innung. Don. 5025. Mm. 50. Schön.

6795 Kupfer-Suppenmarken (3) u. Jeton d. Aufschwemm-Pachtung. Don. 5027 ff. u. 5038. Schön. 4

6796 Abzeichen des Ausschusses des landwirthsch. Vereins. Don. 5032. Mm. 24. 7,2 Gr. Mit Oese. Schön.
6797 Prämie 1889 (v. A. Scharff u. Leisek) der Gartenbau-Gesellschaft. Löwe l. Rv. Jahrzahl im Rosenkranz. Mm. 51. 45,2 Gr. Verg. Schön.
6798 Jeton o. J. (v. Patek). Nicolai-Kirche. Mm. 21. 3,6 Gr. Mit Oese. Stgl.
6799 Med. 1891 (v. Goldschmid) des Brauindustrie-Vereins. Heiliger über Brauerwappen. Rv. Schrift. Mm. 47. 39,7 Gr. Stgl.
6800 Alum.-Med. 1891. Czechischer Pavillon auf der Pariser Weltausstellung. Mm. 54. Stgl.
6801 Br.-Med. 1891. Fahnenweihe. Mm. 35. Mit Oese. Schön.
6802 Med. 1891 (v. Kettner). Landes-Jubil.-Ausstellung. Schweb. Genius. Rv. Industrie-Palast. Mm. 39. 20,6 Gr. Stgl.
6803 Med. 1891 (v. Braun) a. dens. Anlass. Löwe mit Schild. Rv. Schrift. Mm. 43. 38,3 Gr. — Desgl., kleiner. Mm. 36. 25 Gr. Stgl. 2
6804 Med. 1891 a. dens. Anlass. Fama über Stadtansicht. Rv. Industrie-Palast. 2 Var. Mm. 29. 10,3 u. 11 Gr. Mit Oesen. — Zinn-Med. (2). Mm. 38. Stgl. 4
6805 Jetons a. dens. Anlass. Æ Mm. 21 u. — vers. Mm. 21. Æ-Zinn-Med. (2) à Mm. 30. — Blechdose mit Einlagen. Mm. 45. Stgl. bis s. g. e. 5
6806 Med. o. J. (v. Braun). Central-Ruderclub. Ansicht des Hradschin u. der Moldau. Rv. Schrift u. Kranz. Mm. 39. 22 Gr. Mit Oese. Stgl.
6807 Br.-Prämie o. J. des Weinbauvereins. Statue Karls IV. Rv. Rebenzweig. Mm. 44. Stgl.
6808 Klippe 1892 (v. Chaura). Wiederherstellung der Karlsbrücke. Böhm. Löwe etc. wie auf den Prager Groschen Karls, unten 1357 Rv. Schrift. Mm. 41/41. 23,5 Gr. Stgl.
6809 Denkmünze 1892. Ebenso. Mm. 29. 4,8 Gr. S. schön.
6810 Br.-Med. 1892 (v. Patek). Herstellung der zerstörten Brücke. Mm. 41. S. schön.
6811 Med. 1893. Zehnjähr. Bestehen des Hausmeister-Vereins. Mm. 29. 8,5 Gr. Mit Oese. Stgl.
6812 Med. o. J. (v. Abraham). Nordböhmischer Bund. Thron. Bohemia. Rv. Cartouche. Mm. 51. 48 Gr. Stgl.
6813 Br.-Prämie 1895 (v. Pichl) d. ethnograph. Ausstellung. Knieendes Mädchen vor e. Truhe. Rv. Knieender Mann mit Lindenzweig. Mm. 55. Schön.
6814 Br.- u. zwei Zinn-Med. a. dens. Anlass. Mm. 39. Stgl. 3
6815 Prämie 1895 für Gewerbe (v. Pichl.). Av. Wie No. 6813. Rv. Schrift im Kranz. Mm. 55. 64,7 Gr. Stgl.
6816 Prämie 1895 des Central-Feuerwehr-Verbands (v. Smakal). Mädchen bekränzt e. Feuerwehrhelm. Rv. Schrift u. Cartouche. Mm. 47. 35 Gr. Stgl.
6817 Med. 1895 (v. Abraham). 25jähr. Bestehen der Freimaurer-Loge Harmonie. Sphinx. Rv. Schrift. Mm. 45. 38 Gr. Stgl.
6818 Med. 1895. Fechtclub Riegel. Embleme. Rv. Schrift. Mm. 29. 11,2 Gr. Mit Oese. Stgl.

6819 Einseit. Med. 1895 (v. Pichl). Fünf Wappen u. Mönchsschrift. Mm. 63. 17,2 Gr. Mit Oese. Schön.

6820 Nachahmungen von Mittelaltermünzen. Mm. 28 u. 21. 3,2 u. 1,7 Gr. Schön. 2

6821 Med. 1896 (v. Pawlik). 2. Collegentag Prager Techniker. Steh. Genius etc. Rv. Schrift. Mm. 40. 23 Gr. Stgl.

6822 Prämie 1896 der 2. pharmaceut. Ausstellung (v. Smakal). St. Veits-Kirche, davor zwei Wappen. Rv. Sitz. Hygieia. Mm. 53. 46,5 Gr. Stgl.

6823 Desgl. (v. dems.). Sitz. Hygieia r. Rv. Cartouche. Mm. 54. 48,6 Gr. Stgl.

6824 Br.-Med. 1896 (v. Tautenhayn). Säc.-Feier der Kunst-Academie. Sitz. Bohemia u. Genius. Rv. Schrift-Tafel etc. Mm. 80. Schön.

6825 Br.-Med. 1898 (v. Patek). Gewerbe-Ausstellung. Mm. 50. Stgl.

6826 Desgl. 1898 (v. Smakal). Architektur-Ausstellung. Mm. 39. Stgl.

6827 Prämie o. J. des Clubs der Amateur-Photographen. Sitz. weibl. Figur u. steh. Jüngling mit photogr. Apparat. Rv. Cartouche. Mm. 50. 43,4 Gr. Stgl.

6828 Desgl. o. J. (v. Abraham). Fassbinder-Verein. Der h. Wenzel zu Pferde r. Rv. Embleme etc. Mm. 50. 47,2 Gr. Stgl.

6829 Desgl. o. J. (v. Haberle). Verein für Laubschnitzerei. Böhm. Löwe l. Rv. Schrift u. Kranz. Mm. 45. 35,8 Gr. Stgl.

6830 Med. 1899 (v. Pichl). Kanarienzüchter-Verein. Kanarienvogel. Rv. Schrift. Mm. 46. 34 Gr. Stgl.

6831 Dickgroschen 1900 (v. Chaura) a. d. 600jähr. Münz-Jubiläum. Mm. 29. 11 Gr. Stgl.

6832 Med. o. J. (v. Smakal). Wildschutz-Verein. St. Hubertus. Rv. Schrift. Mm. 47. 39,3 Gr. Stgl.

6833 Med. 1901. IV. Sokolfest. Mm. 25. 8,2 Gr. — u. vers. Jeton. Mm. 20. — Wallfahrtspfennig (v. Chalin) a. d. Marienbild. Mm. 26. — Einseit. Messingmarke. Böhm. Wettrennen. Mm. 35. — Hundemarke 1901. Schön u. s. g. e. 5

6834 *Vorstadt Smichow.* Med. 1893 (v. Chaura). Ethnograph. Ausstellung. Stadtwappen . Rv. Schrift etc. Mm. 29. 13,2 Gr. Stgl.

6835 Desgl. (v. Abraham). Stadtwappen. Rv. Sitz. Löwe l. etc. Mm. 50. Versilb. Stgl.

6836 Ovale Med. o. J. Hüftb. d. h. Wenzel. Rv. Basilica. Mm. 25/18. 3,8 Gr. Mit Oese. Stgl.

6837 *Vorstadt Kgl. Weinberge.* Med. 1893. Kirche d. h. Ludmilla. Rv. Wappen. Mm. 32. 12,3 Gr. Stgl.

6838 Med. 1893. Die Kirche. Rv. Die Heilige. Mm. 37. 16,3 Gr. Stgl.

6839 Anhänger 1893. Die Kirche. Rv. Schrift. — Die Heilige. Rv. Schrift. Mm. 19/14. à 2,5 Gr. Stgl. 2

6840 Prämie 1895. Stadtwappen. Rv. Weibl. Figur mit Kranz, Kirche u. s. w. Mm. 64. 120,8 Gr. Stgl.

6841 *Miscellan-Medaillen von Prager Medailleuren. A. Guillemard.* Taufmed. o. J. Brustb. Christi r. Rv. St. Antonius v. Padua. Mm. 41. 21 Gr. S. g. e.

6842 Prämie o. J. Knieender Bogenschütze r. Rv. Schrift. Mm. 43. 21,2 Gr. Stgl.

6843 Desgl. Antiker Reiter r. Rv. Schrift. Don. 3053. Mm. 29. 8,5 Gr. Schön.

6844 Desgl. Sitz. Kind l. mit Kranz. Rv. Schrift. Mm. 34. 11 Gr. Schön.

6845 Desgl. Hand aus Wolken begiesst Blumen. Rv. Schrift. Mm. 31. 8,6 Gr. Schön.

6846 *Guillemard u. Stuckhardt.* Prämie o. J. Kopf des Socrates r. Rv. Genius u. Schüler. Mm. 39. 17,7 Gr. Mit Oese. Schön.

6847 Vermähl.-Med. 1805. Sitz. Hymen. Rv. Knabe u. Mädchen. Mm. 42. 19,5 Gr. Pol. Gut erh.

6848 Taufmed. o. J. Brustb. Christi r. Rv. Taufe. Mm. 42. 19 Gr. Mit Oese. S. g. e.

6849 *F. Stuckhardt.* Desgl., ebenso. Mm. 42. 17,8 Gr. S. g. e.

6850 Desgl. Sitz. Madonna mit Christus u. Johannes. Rv. Schlangenring, Schrift etc. Mm. 44. 22 Gr. Stgl.

6851 Desgl. Steh. Johannes d. T. neben Altar. Rv. Schrift. Mm. 58. 52 Gr. Stgl.

6852 Desgl. Taufe Christi. Rv. Schrift. Mm. 52. 34 Gr. Schön.

6853 Firmungs-Med. o. J. Firmung. Rv. Schrift. Don. 3629. Mm. 37. 13,2 Gr. Schön.

6854 Ehemed. o. J. Vogelpaar auf Stange. Rv. Schrift. Mm. 37. 13,4 Gr. Schön.

6855 Desgl. Steh. Paar. Rv. Amor etc. Mm. 44. 22,7 Gr. Schön.

6856 Freundschafts-Med. o. J. Frau neben Palme. Rv. Schrift. Mm. 37. 13,2 Gr. Schön.

6857 Desgl. Genien im Segelschiff. Rv. Schrift etc. Mm. 39. 15 Gr. S. schön.

6858 Glückwunsch-Med. o. J. Genius bekränzt e. Säule. Rv. Schrift etc. Mm. 37. 12,6 Gr. Schön.

6859 Desgl. Schweb. Schutzgeist mit Kranz. Rv. Schrift etc. Don. 5056. Mm. 37. 14,6 Gr. Schön.

6860 Desgl. zu Neujahr. Sitz. Frau u. Genius. Rv. Schrift. Mm. 42. 22 Gr. Schön.

6861 Desgl. zum Geburtstage. Genius mit Tafel. Rv. Schrift. Mm. 32. 9 Gr. Schön.

6862 Desgl. zum Namenstage. Sitz. Frau l. mit Tafel. Rv. Schrift. Mm. 32. 8,2 Gr. Schön.

6863 Med. a. die Frauen. Steh. Frau bekränzt e. Bienenkorb etc. Rv. Schrift. Mm. 37. 12,8 Gr. Schön.

6864 Moralische Med. Blumenkorb. Rv. Schrift im Rosenkranz. Mm. 30. 9 Gr. S. g. e.

6865 Fünf Serien-Med. mit Köpfen des Bacchus u. Saturn (2 verschied.), der Ceres u. Flora, u. entsprech. Rv.-Darstellungen. Don. 5059, 64 u. a. Mm. 31. Zus. 40 Gr. Schön.

6866 **Prerau.** Br.-Prämie o. J. der Ausstellung. Mm. 44. S. schön.
6867 Prämie der Ausstellung 1893. Stadtwappen. Rv. Lindenzweig. Mm. 47. 42,7 Gr. Stgl.
6868 **Pressburg.** Med. 1656. Einweihung des evangel. Gymnasiums. Das trojanische Pferd. Rv. 5 Zeilen INAVG · GYMN · POSON · / EV · F · / FEST · ANDR · / MDCVI Well. 1352. Szech. T. 31, 10. Mm. 28. 6,9 Gr. Orig.-Guss. War geh. S. g. e.
6869 Med. 1830 (v. Lang). Neubau des Hospitals Steh. Religion. Rv. Wohlthätigkeit mit Krüppel. Mont. 2518. Mm. 41. 26,3 Gr. Schön.
6870 Br.-Med. 1865 (v. Seidan). Aerzte-Versammlung. Mm. 46. S. schön.
6871 Dreieckiges Abzeichen der Freimaurer-Loge zu den drei Sternen. Adler auf Anker, oben drei Sterne. Rv. Zirkel u. Winkel. Mm. 30. 7,9 Gr. Mit Oese. Schön.
6872 Br.-Med. 1888 der Loge zur Treue. Zwei Hände. Rv. Zirkel etc. H. Z. C. 843. Mm. 30. Mit Oese. S. schön.
6873 **Pribor** (Böhmen). Ausstellungs-Prämie 1887 (v. Kettner). Stadtwappen. Rv. Genius auf Adler. Don. 5076. Mm. 47. 35,8 Gr. Stgl.
6874 **Pribram.** Ovale Med. 1894 (v. Abraham). Ausstellung. Zwei allegor. Frauengestalten, darüber Genius mit Kränzen. Rv. Krone u. Stadtwappen auf Lindenzweigen. Mm. 70/58. 86,8 Gr. Stgl.
6875 **Problus.** Zinn-Med. 1866. Denkmal der bei Königgrätz gefallenen Sachsen. Mm. 32. Mit Oese. Stgl.
6876 **Prostejov.** Med. 1893 (v. Abraham). Ausstellung. Stadtwappen. Rv. Schrift im Kranz. Mm. 39. 28,2 Gr. Stgl.
6877 Br.-Med. 1898 (v. Patek). Jubil.-Ausstellung. Aehnlich. Mm. 36. Stgl.
6878 **Proutkowitz.** Probe-Med. 1886 (v. Stransky). Bergwerks-Ausbeute aus Gold der Gebrüder Pollak. Alleg. Figuren, Handel u. Bergbau. Rv. Deutsche Schrift. A. d. Rande PROBE Don 5087. Mm. 36. 18 Gr. Stgl.
6879 Desgl. Rv. Böhmische Schrift, a. d. Rande VZOR Don. 5090. Mm. 36. 18,5 Gr. Stgl.
6880 **Raab.** Med. 1846 (v. Karl). Industrie-Ausstellung. Sitz. weibl. Figur l. Rv. Gravirte Schrift im Kranz. Mm. 36. 35,5 Gr. S. g. e.
6881 Br.-Med. 1874 (v. Seidan). Aerzte-Versammlung. Mm. 44. Gut erh.
6882 Med. 1895 (v. Christlbauer). Turnfest. Stadt-Wappen. Rv. Schrift. Mm. 40. 20,5 Gr. Mit Oese. Schön.
6883 Br.-Med. 1895, Landes- u. Stadtwappen. Rv. Wie vorher. Mm. 40. Mit Oese. Stgl.
6884 **Rakonitz.** Med. 1886. Feriencolonien. Stadtwappen. Rv. Schrift. Don. 5095. Mm. 20. 4 Gr. Stgl.
6885 **Ratibor.** Heller o. J. Helm. Rv. Halber Adler u. halbes Rad. Fried. 824. — Desgl. Helm. Rv. Adler. Fried. 824. Gut erh. 2
6886 **Raudnitz.** Br.-Prämie 1882 (v. Kriz) d. Athleten-Clubs. Don. 5098. Mm. 43. Schön.
6887 Prämie desselben Clubs. Stadtburg. Rv. Monogramm. Don. 5104. Mm. 37. 23 Gr. Mit Oese. Stgl.

6888 Br.-Med. 1897 (v. Smakal). Thier-Ausstellung. Mm. 46. S. schön.

6889 **Raxalpe.** Med. 1900. 25jähr. Bestehen der alpinen Gesellschaft „d'Holzknecht". Seehütte. Rv. Schrift etc. Mm. 27. 10 Gr. Mit Oese. Schön.

6890 **Regensburg.** Med. 1627. Dreifaltigkeitskirche. Ansicht derselben. Rv. Schrift im Wappenkreis. C. Sch. 7182. Mm. 41. 18,8 Gr. War geh. Gut erh.

6891 Desgl., kleiner. Kirche. Rv. Schrift. Mm. 27. 5 Gr. S. g. e.

6892 Jeton 1641. Reichstag. Doppeladler, umher die Wappen der Kurfürsten. Rv. Stadtschild. Mm. 27. 4,6 Gr. Schön.

6893 Med. 1649. Westphäl. Friede. Arche Noah. Rv. Schrift im Kranz. Mm. 40. 19 Gr. — Jeton. Ebenso. Mm. 22. 2 Gr. S. g. e. u. schön. 2

6894 ½ Ducatenklippe o. J. Stadtwappen in Cartouche, oben R, unten B Rv. Gekr. Doppeladler. S. g. e.

6895 ¼ Ducat o. J. Stadtansicht. Rv. Brustb. Franz I. r. Schön.

6896 Doppelthaler o. J. ✻MONETA✻REIPVBLICÆ✻RATISBONENSIS✻ Stadtschild. Rv. CAROLVS VI · D · G · ROM · IMP · SEMP · AVG · Belorb. Brustb. r. Wie Mad. 5101. S. g. e.

6897 Thaler 1694. Stadtschild, oben Engelskopf. Rv. LEOPOLDVS · etc. Gekr. Doppeladler. Zu Mad. 5098. Reimm. 10093. Schön.

6898 Thaler 1706. Aehnlich wie vorher, mit IOSEPHVS · etc. Mad. 5099. Schön.

6899 Medaillenförm. Thaler o. J. Stadtansicht. Rv. Geh. u. belorb. Brustb. Karls VI. Mad. 2322. Schön.

6900 Desgl. o. J. (v. Oexlein). Stadtansicht. Rv. Belorb. u. geh. Brustb. Karls VII. r. Mad. 2323. Reimm. 7013. W. geh. Schön.

6901 Desgl. o. J. (v. dems.). Stadtansicht. Rv. Belorb. u. geh. Brustb. Franz I. r. Mad. 5102. Schön.

6902 Conv.-Thaler 1756. Aehnlich. Mad. 5105. Reimm. 10099. S. g. e.

6903 Desgl. 1775. Stadtschlüssel im Kranz. Rv. Deutsch geh. Brustb. Josephs II. Reimm. 10101. G. e.

6904 Desgl. 1780. Stadtansicht. Rv. Römisch geh. Brustb. Josephs II. C. Sch. 7195. Stgl.

6905 Desgl. 1791. Stadtansicht. Rv. Büste Leopolds II. C. Sch. 7198. S. schön.

6906 Desgl. 1793. Aehnlich. C. Sch. 7201. S. schön.

6907 ½ Guldenthaler 1630. MON : REIPVB : – RATISPO : 1630 Engel über dem Stadtwappen. Rv. ✻FERDINANDVS✻II✻ROM✻IM✻ P✻F✻DECRET✻✻ Gekr. Doppeladler mit 30 im Reichsapfel. Zu Plato 236. Schön.

6908 ½ Conv.-Thaler 1774. Stadtschild. Rv. Brustb. Josephs II. Reimm. 7017. Schön.

6909 Desgl. 1791. Stadtansicht. Rv. Büste Leopolds II. Schön.

6910 ¼ Thaler 1680. Stadtansicht. Rv. Gekr. Doppeladler mit $\frac{1}{4}$ im Herzschild. Mzz. Federers. Die Jahreszahl ist aus 1677 geändert. Schön.

6911 ¼ Conv.-Thaler 1754. Stadtansicht. Rv. Brustb. Franz I. S. schön.
6912 ⅑ Thaler 1626. Engel über Stadtschild. Rv. Gekr. Doppeladler mit öst.-burgund. Schild. Schön.
6913 Fünfbätzner 1531, Conv.-Zwanziger 1781, 2 (3) u. 1 (3) Kreuzer. Meist gut erh. 8
6914 **Reichenau.** (N.-Oest.) Br.-Prämie 1888 der Kegel-Gesellschaft. Mm. 27. Mit Oese. Schön.
6915 **Reichenau** (Böhmen). Med. 1868. Friedhofskapelle. Rv. Schrift. Don. 5105. Mm. 33. 16,6 Gr. S. schön.
6916 **Reichenberg** (Böhmen). Blei-Med. 1805. Theuerung. Beiders. Schrift. Don. 5106. Mm. 52. Mit Oese. Gut erh.
6917 Blei-Nothgeld o. J. (1848) des Kaufmanns Chr. Grunewald zu 1 Kr. Conv.-M. u. 1 Kr. Wiener Währung. Don. 5108/9. Mm. 27 u. 19. S.g.e. 2
6918 Desgl. einseit. Messingmarken des W. Weikelt zu 4, 3 u. 2 Kr. Zu Don. 5113. Mm. 17. S. g. e. 3
6919 Desgl. Siegelabdrücke in Holz von W. Jantsch (6 Kr.), Barbalsy (6 Kr.) u. D. Hoffmann (2 Kr.). Don. 5119, 20 u. 21. Gut erh. 3
6920 Prämie o. J. (v. Kríz) des landwirthsch. Regionalvereins. Löwe l. Rv. Schrift im Kranz. Don. 4997. Mm. 37. 23,2 Gr. Stgl.
6921 Med. 1888 (v. R. Zitte). Rathhausneubau. Ansichten des alten u. des neuen Gebäudes. Mm. 39. 28 Gr. Stgl.
6922 Vers. Br.-Prämie 1895 der Bäckerei- etc. Ausstellung. Mm. 50. Stgl.
6923 **Ried.** Ausstellungs-Prämie (1872). Stadtwappen. Rv. Schrift im Kranz. Mm. 37. 16,4 Gr. Stgl.
6924 **Rimaszombat.** Med. 1866 (v. Seidan). Aerzte-Versammlung. Stadtwappen. Rv. Steh. weibl. Figur etc. Mm. 44. 32 Gr. Stgl., zerkratzt.
6925 **Rokycan.** Prämie 1888 (v. Kettner) der Kreis-Ausstellung. Sitz. Genius mit Stadtwappen. Rv. Embleme etc. Mm. 47. 39,2 Gr. Stgl.
6926 **Rostock.** Goldgulden 1611. ✠ MONE : NOVA : ROSTOCHENS : 1611 Greif. Rv. RVDOL · II · D · G · etc. mit AVGV· Gekr. Doppeladler mit Reichsapfel. Grimm 22. S. g. e.
6927 **Roth Kostelec.** Ausstellungsprämie o. J. Stadtwappen. Rv. Frau mit Spinnrocken. Mm. 50. 39,4 Gr. Stgl.
6928 Desgl. 1899 (v. Smakal). Stadtwappen. Rv. Embleme. Mm. 43. 41 Gr. Stgl.
6929 **Rumburg.** Med. 1872. 300jähr. Jubil. d. Schützen-Gesellschaft. Stadtwappen. Rv. Gekr. Doppeladler. Don. 5133. Mm. 29. 13 Gr. Stgl.
6930 **Saaz.** Eins. Kupfer-Nothmünzen o. J. (1848) mit K & S zu 2 u. 1 Kr., mit F W zu 5, 3, 2 ½, 2 u. 1 Kr. Don. 5136 ff. S. g. e. 7
6931 Prämie o. J. des landwirthsch. Vereins. Steh. Frau mit Füllhorn u. Zodicacus. Rv. Rind etc. Mm. 51. 43 Gr. Stgl.
6932 **Salzburg.** Firmungs-Med. o. J. (v. D. Zimpel). Stadtansicht. Rv. Firmungs-Scene. Zell. —. Mm. 39. 24,6 Gr. Schön.
6933 Br.-Prämie o. J. (v. Steinböck) der landwirthsch. Gesellschaft. Zell. S. 116. 4. Mm. 44. Schön.

6934 Prämie o. J. (1865) der gewerbl. Ausstellung. Wappen, umher Embleme. Rv. Kranz. Ebd. 1. Mm. 44. 35 Gr. Schön.

6935 Prämie 1889 (v. Leisek) der landwirthsch. Gesellschaft. Wappen. Rv. Schrift u. Kranz. Mm. 47. 30,5 Gr. Stgl.

6936 Klippe 1895. Alpenverein. Mm. 40/40. 7,5 Gr. Mit Oese. S. schön.

6937 Med. 1898 (v. Gube). Kirchenweihe. Kirche. Rv. Schrift im Kranz. Mm. 39. 22,6 Gr. Stgl.

6938 **Sangenberg** (Böhmen). Zinn-Nothmünze o. J. (1848) des L. Sieber zu 1 Kr. Don. 5174. Mm. 21. Gut erh.

6939 **Sassin.** Einseit. Messing-Robotzeichen der Familien-Herrschaft. Mm. 42 u. 36. S. g. e. u. gut erh. 2

6940 **St. Peter** (Ungarn). Schulprämie o. J. Bienenkorb etc. Rv. Schrift im Kranz. Mm. 44. 25,2 Gr. S. schön.

6941 **St. Pölten.** Br.-Med. 1854 (v. A. Kalcher). Brustb. Christi r. Rv. Segnender Christus etc., unten Namen u. Daten in Kränzen. Mm. 65. Schön.

6942 Schützenmed. 1882 (v. A. Scharff). Stadtwappen. Rv. Genien. Mm. 33. 16,5 Gr. Stgl.

6943 Desgl. 1891. Ebenso. Mm. 33. 16,6 Gr. Schön.

6944 Schiessklippe 1896 (v. Schwerdtner). Schütze. Rv. Gebäude etc. Mm. 45/45. 19,8 Gr. S. schön.

6945 **St. Veit.** Guldenförm. Med. 1629 a. d. Burgfried-Bereitung. Ohne Schrift. St. Veit im Kessel, daneben S — V, unten 16 — 29 Rv. Kärnthner Wappen. Well. 11148. Mm. 28. 13,2 Gr. Gut erh.

6946 Burgfriedbereitungsmünzen 1673 u. 1720. S. g. e. 2

6947 **Schemnitz.** Br.-Med. 1870 (v. Radnitzky). Säc.-Feier d. Bergakademie. MG. 10034. Mm. 69. Stgl.

6948 Med. 1892 (v. Gerl) a. d. neue Akademie-Gebäude. Ansicht. Rv. Zwei Schilde. Mm. 36. 22,5 Gr. Stgl.

6949 **Schlaggenwald.** Schulprämie o. J. Zwei Bergknappen mit dem Stadtwappen. Rv. Schrift im Kranz. Don. 5176. Mm. 46. 25,1 Gr. In Silber geschnitten. Schön.

6950 Porzellanmarke o. J. des Schiesshauses. Mm. 28. S. g. e.

6951 **Schlan.** Br.-Med. 1894. Fahnenweihe d. Scharfschützencorps. Mm. 32. Schön.

6952 Ausstellungsprämie 1897. Bauer u. Arbeiter. Rv. Tafel im Kranz. Mm. 50. 59 Gr. Stgl.

6953 **Schlögelmühle.** Kupfermarke o. J. Ganze Tagesarbeit. Mm. 38. S. g. e.

6954 **Schüttenhofen.** Br.-Med. 1885. Ausstellung. Mm. 44. S. schön.

6955 **Schwechat.** Schützenklippe 1900. Stadtwappen. Rv. Scheibe. Mm. 40/40. 15,3 Gr. S. schön.

6956 **Schweidnitz.** Breitgroschen o. J. Greif l. Rv. St. Wenzel — ½ Groschen 1526 (2). Krone. Rv. Adler. S. g. e. 3

6957 Kipper-Vierundzwanziger 1621. Brustb. d. Heiligen r. Rv. Adler. Fr. u. S. 3601. Gut erh.

6958 Kipper-Zwölfer 1622. Wappen. Rv. Brustb. Ferd. II. r. Fr. u. S. 3611. Schön.

6959 **Schweidnitz** (Böhmen). Ausstellungs-Prämie 1893. Wappen. Rv. Embleme. Mm. 44. 26,8 Gr. Stgl.

6960 **Sedlec.** Kupfermarken der Tabaksfabrik. Ganze (3) u. halbe (2) Tagesarbeit. Don. 5193 ff. S. g. e. 5

6961 **Senftenberg.** Messing- u. Papiermarke o. J. (1849) des F. E. Petzold zu 5 Kr. Don. 5201 u. 2. S. g. e. 2

6962 **Skutsch.** Ausstellungsprämie 1894 (v. Smakal). Schrift. Rv. Stadtwappen. Mm. 35. 19,4 Gr. Verg. Stgl.

6963 **Slavikowitz.** Med. 1869. Kopf Josephs II. Rv. Der Kaiser führt den Pflug. A. d. Säc.-Feier dieser Begebenheit. Mm. 32. 10,4 Gr. Stgl.

6964 **Sobeslav.** Ausstellungs-Prämie 1898. Stadtwappen. Rv. Schrift im Kranz. Mm. 42. 24 Gr. Stgl.

6965 **Sorau.** Pfennig des Herrn Joh. v. Bieberstein. Hirschstange. Rv. S Gut erh.

6966 **Steinamanger.** Br.-Med. 1880. Aerzte-Versammlung. Mm. 44. Schön.

6967 **Steyer.** Ausstellungsprämie (1863) d. Bezirks-Vereins. Mm. 29. 8,7 Gr. Stgl.

6968 Desgl. 1876 (v. Leisek). Mm. 39. 17,4 Gr. Stgl.

6969 **Stockerau.** Desgl. 1884 (v. Christlbauer). Stadtwappen. Rv. Sitz. weibl. Figur. Mm. 58. Æ vernickelt. S. schön.

6970 Plakette 1902. Jubiläums-Schiessen. Zwei Schützen. Rv. Schrift. Mm. 52/35. 34 Gr. S. schön.

6971 **Strassburg i. E.** Thaler 1679 a. d. Nywegener Frieden. AVREA PAX POTIVS etc. Arche Noah. Rv. 11 Zeilen. Mad. 2338. Reimm. 7066. E. & L. 602. War geh., pol. S. g. e., — u. Vierer o. J. E. u. L. 352. S. g. e. 2

6972 **Striegau.** 3 Kreuzer 1622. Adler mit 3 a. d. Brust. Rv. Brustb. Ferd. II. F. u. S. 3626. Gut erh.

6973 **Stuhlweissenburg.** Br.-Med. 1879. Landes-Ausstellung. Mm. 50. Schön.

6974 **Szaszka.** Kupfer-Bergwerksmarke o. J. Knieende Frau, unten S Rv. Gekr. Berghämmer, unten K : S. g. e.

6975 **Szegedin.** Br.-Med. 1876. Landes-Ausstellung. Mm. 50. Stgl.

6976 **Szekler Land.** Br.-Med. 1886 (v. W. Mayer). Ausstellung. Mm. 50. Schön.

6977 **Tabor.** Br.-Prämie 1881 (v. Kriz). Landwirthsch. Bezirks-Ausstellung. Don. 5212. Mm. 36. S. schön.

6978 Desgl. 1886 (v. dems.). Gewerbe-Ausstellung. Don. 5213. Mm. 36. S. schön.

6979 Prämie o. J. (v. dems.). Allegorie. Rv. Cartouche. Don. 5214. Mm. 51. 40,6 Gr. Stgl.

6980 **Taus.** Br.-Prämie 1881 d. Feuerwehr-Ausstellung. Mm. 43. Schön.

6981 Ausstellungs-Prämie 1893 (v. Pistor). Weibl. Figur. Rv. Schrift im Kranz. Mm. 42. 33,4 Gr. Stgl.

6982 **Telc.** Prämie 1888 (v. Kettner). dJubil.-Bezirks-Ausstellung. Wappen Rv. Cartouche. Mm. 47. 40,5 Gr. Stgl. — Desgl. Bronze. S. schön. 2
6983 Med. 1899 (v. Smakal). 8. Säc.-Feier d. Stadt. Madonna. Rv. Kirche. Mm. 34. 13,6 Gr. Stgl.
6984 **Temesvar.** Br.-Med. 1843 (v. J. D. Boehm). Aerzte-Versammlung. Mm. 52. S. schön.
6985 Desgl. 1882. Säc.-Feier d. Erhebung zur Freistadt. Mm. 33. S. g. e.
6986 **Teplitz.** Med. 1806 (v. Guillemard). Jubel-Feier der Entdeckung der Quellen. Die Entdeckung. Rv. Ansicht der Stadt. Don. 5217. Mm. 42. 17 Gr. Stgl.
6987 Med. 1862 (v. Fischer). 11. Säc.-Feier. Entdeckung d. Quelle. Rv. Weibl. Figur über Stadtwappen. Don. 5224. Mm. 50. 56,8 Gr. Stgl.
6988 Desgl. 1862. Stadtwappen. Rv. Schrift über Zweigen. Don. 5227. Mm. 27. 11 Gr. Stgl.
6989 Prämie 1875 (v. Leisek) d. Gewerbe-Ausstellung. Sitz. weibl. Figur l. Rv. Schrift im Kranz. Mm. 42. 30,3 Gr. Stgl.
6990 Br.-Prämie 1879 (v. dems.) d. Gewerbe-Ausstellung. Don. 5238. Mm. 58. Schön.
6991 Desgl. 1884 (v. Christlbauer) d. erzgebirg. Hausindustrie-Ausstellung. Mm. 60. Schön.
6992 **Teschen.** Heller o. J. Fried. 804 u. 807. Gut erh. 2
6993 Schulprämie 1803 (v. Lang) für Naturkunde. Beiders. Allegorie. Fr. u. S. 3630. Mm. 44. 26,2 Gr. Schön.
6994 **Tetschen.** Med. 1888 (v. Braun). Ausstellung. Wappen. Rv. Schrift im Kranz. Mm. 36. 14 Gr. Verg. — u. Messing-Jeton 1888. Krieger-Verein. Mm. 25. Stgl. 2
6995 **Török Szent Miklos.** Med. 1860. Ausstellung. Ackergeräthe etc. Rv. Schrift. Mm. 45. 32,3 Gr. Stgl.
6996 **Trotzberg,** Schloss (Tirol). Med. 1900. Ansicht. Rv. 7 Wappen. Mm. 28. 9 Gr. Schön.
6997 **Trautenau.** Ovale Prämie d. Vereins der Flachs- etc. Interessenten. Spinnrad. Rv. Cartouche etc. Mm. 40/33. 21,4 Gr. Stgl.
6998 **Trient.** Med. o. J. (v. Giorgi). Dante-Denkmal. Rv. Scene a. d. göttl. Komödie. Mm. 27. 9,7 Gr. Mit Oese. Stgl.
6999 **Triest.** Med. 1828 (v. Putinati). Säc.-Feier des Freihafens. Allegorie. Rv. Schrift im Kranz. Mont. 2512. Mm. 40. 33,2 Gr. S. schön.
7000 Br.-Med. 1828 (v. Heuberger). Kirche San Antonio. Well. 11134. Mm. 57. S. g. e.
7001 Prämie o. J. des Turnvereins. Mm. 39. 28,3 Gr. Mit Oese. Stgl.
7002 Desgl. 1881 des Arbeiter-Unterstützungs-Vereins. Mm. 40. 25 Gr. Schön.
7003 Einseit. Messing-Abzeichen der Polizei. Mm. 67/55. S. g. e.
7004 **Troppau.** Einseit. Hohlheller o. J. Verziertes P (Przemislaw). Fried. 829. S. g. e.
7005 Heller. Löwenschild. Rv. Stadtschild. Fried. 831. Gut erh.
7006 Prämie o. J. (v. Schön) für Rinderzucht. Adler. Rv. Schrift. Mm. 38. 17,5 Gr. Stgl.

7007 **Turany.** Ovale Med. o. J. (v. K. S.). Steh. St. Wenzel. Rv. Sitz. Madonna mit Kind. Mm. 28/24. Mit Oese. Stgl.

7008 **Tyrnau.** Br.-Med. 1891 (v. Christlbauer). Landwirthsch. Ausstellung. Mm. 60. S. schön.

7009 **Ulm.** Thaler 1620. Stadtschild. Rv. Doppeladler. Mad. 5138. Reimm. 7084. S. g. e.

7010 Noth-Guldenklippe 1704. Aehnlich. Mad. 5142. Reimm. 7090. — u. Kreuzer o. J. Gut erh. 2

7011 **Unhost.** Br.-Med. 1890. Fahnenweihe d. Veteranen. Mm. 34. Stgl.

7012 **Vacs.** Med. 1884. Einweihung der von Prinz Philipp von Sachsen-Coburg erbauten Kirche. Wappen u. Schrift. Rv. Kirche. Mm. 30. 12 Gr. S. schön.

7013 **Venedig.** Br.-Med. 1856 (v. Fabris). Büste Franz Josephs. Rv. Gebäude. Mm. 48. Schön.

7014 **Vodolka.** Med. 1893. Fahnenweihe. Zwei Hände. Rv. Schrift. Mm. 29. 9 Gr. Mit Oese. Stgl.

7015 **Waidhofen.** Med. 1892 (v. Pittner). 360jähr. Jubiläum der Befreiung von den Türken. Stadtwappen. Rv. Alte Ansicht. Mm. 51. 62,2 Gr. Stgl.

7016 Schützenklippe 1901. Stadtwappen. Rv. Scheibe etc. Mm. 40/40. 25,8 Gr. S. schön.

7017 **Warnsdorf.** Br.-Med. 1886. Jubil.-Turnfest. Don. 5259. Mm. 36. S. g. e.

7018 Br.-Prämie 1896 (v. Christlbauer) der Bezirks-Ausstellung. Mm. 60. Stgl.

7019 **Warschau.** Med. 1845 (v. Maynert). Bahn Wien-Warschau. Locomotive. Rv. Schrift. Cz. 3755. Moyaux 384. Mm. 26. 8 Gr. Stgl.

7020 **Wels.** Ausstellungsprämie o. J. (v. Christlbauer). Drei allegor. Figuren. Rv. Schrift. Mm. 46. 29,8 Gr. Stgl.

7021 Desgl. (v. Leisek). Ebenso. Mm. 46. 29,6 Gr. Stgl.

7022 **Wien.** Salvator-Thaler o. J. (1649 v. G. Lina). SALVATOR — MVNDI Brustb. Christi l. im Kranz. Rv. Im Kranz Schilde mit Doppeladler u. Kreuz (Wien), oben + · MVN : RP · + unten + VIENN + Mitth. d. Wiener Clubs 1896 S. 120, 11. Mm. 45. 29 Gr. Schön.

7023 Goldene Salvator-Med. o. J. (v. Mich. Hofmann). + SALVATOR · — MUNDI : Brustb. Christi l., Nimbus mit geraden Strahlen. Rv. SVB UMBRA — ALAR$\overline{V}$ TVAR$\overline{V}$. Adler über Stadtansicht, im Abschn. MUNUS / : R · P : / VIENNENS Ebd. 17. Mm. 42. 34,8 Gr. Schön.

7024 Desgl., Silber (v. dems.). Wie vorher, aber die Strahlen des Nimbus zum Theil gebogen, und im Rv.-Abschn. MUNUS / + RP + / VIENNENS Ebd. 18. Mm. 42. 32,8 Gr. S. g. e.

7025 Desgl. (v. M. Donner). Brustb. Christi r. Rv. Stadtansicht etc. Ebd. 20. Mm. 35. 18,2 Gr. Geh., g. e.

7026 Desgl. (v. A. Widemann). Aehnlich wie bisher. Ebd. 21. Mm. 42. 26,2 Gr. Schön.

7027 Ablass-Med. 1728. LAVDETVR IESVS etc. Brustb. Christi r. Rv. 13 Zeilen. Mm. 39. 25,2 Gr. Geh. Schön.

7028 Ablass-Med. in Bronze. Wie vorher. G. e.

7029 Kupfermarken o. J. des Armenhauses, zu 12 u. 1 Kr. Neum. 1206 u. 11. Schön u. gut erh. 2

7030 Br.-Kalendermed. 1769 (v. M. Krafft). Beiders. Tabelle. Mm. 41. Schön.

7031 Kupfermarken des Seitzer Hofes zu 30 u. 6 Kr. Löwe l. Rv. Werthzahl. Gel., gut erh., u. s. g. e. 2

7032 Kalendermed. 1805, 6, 7, 8, 9 u. 16 (v. Guillemard). Beiders. Tabellen etc. Mm. 48. à ca. 25 Gr. Stgl. u. schön. 6

7033 Desgl. in Bronze, 1805 u. 10. Schön. 2

7034 Med. 1814 (v. Harnisch). Anwesenheit der Kaiserin Elisabeth v. Russland, geb. Prinzessin von Baden, beim Wiener Congress. Mont. 2407. Brams. 1491. Mm. 42. 26,2 Gr. Schön.

7035 Med. 1814 (v. dems.). Anwesenheit des Königs von Dänemark. Beiders. Schrift. Brams. 1496. Mont. 2406. Mm. 42. 26,2 Gr. S. schön.

7036 Ovale Kalendermed. 1818 (v. Lang). Beiders. Tabellen etc. Mm. 54/47. 34,7 Gr. S. schön.

7037 Br.-Prämie 1823 (v. Boehm) der landwirthsch. Gesellschaft. Mm. 52. Gut erh.

7038 Med. 1826 (v. Heuberger). Dankhochamt anlässlich der Genesung des Kaisers Franz. Façade des Stephansdomes. Rv. Knieender Engel an e. Quelle. Mont. 2505. Mm. 65. 88 Gr. Stgl.

7039 Med. 1832 (v. Boehm). Naturforscher-Versammlung. Vindobona u. Danubius. Rv. Schrift im Kranz. Mont. 2524. Mm. 41. 26,3 Gr. Stgl.

7040 Br.-Prämie 1832 des Conservatoriums. Mm. 53. Schön.

7041 Messing-Med. 1837. Renovation der Karlskirche. Mont. 2574. Mm. 36. Mit Oese. S. g. e.

7042 Med. 1839 (v. Heuberger). Nordbahn Wien-Brünn. Locomotive. Rv. Schrift. Moyaux 276. Mm. 27. 5,6 Gr. S. g. e.

7043 Br.-Med. 1839 (v. Radnitzky). Ebenso. Moy. 277. Mm. 30. S. g. e.

7044 Br.-Marke o. J. ders. Bahn. Beiderseits K · F · u. M · SCH · NORDBAHN im F. gross 100, darunter geflüg. Rad. Moy. —. Mm. 27. S. g. e.

7045 Prämie 1844 (v. Theuring) der Landwirthschaftsgesellschaft. Thiergruppe. Rv. Schrift im Kranz. Mm. 38. 28 Gr. Stgl.

7046 Med. 1845 (v. Roth). Gewerbe-Ausstellung. Gebäude. Rv. Embleme in Kreisen etc. Mont. 2610. Mm. 54. 61 Gr. Stgl.

7047 Br.-Med. 1848 des Gemeinderathes. Mm. 38. Am Band. Schön.

7048 Desgl. 1848 (v. Petrovich) a. d. März- u. Mai-Tage. Stürmer, darauf A L (Akad. Legion) etc. Rv. Schrift. Helf. 8. Mm. 33. S. g. e.

7049 Prämie (1852) der Gartenbau-Gesellschaft. Steh. Frau. Rv. Obst. Rand gravirt. Mm. 40. 26,2 Gr. S. g. e.

7050 Br.-Med. 1856 (v. Radnitzky). Naturforscher-Versammlung. Mm. 69. S. g. e.

7051 Desgl. 1857 (v. dems.). Jubiläum d. landwirthsch. Gesellschaft. Mm. 67. Schön.

7052 Med. 1858 (v. Seidan). Einweihung der Lerchenfelder Kirche. Ansicht. Rv. Madonna. Mm. 53. 54 Gr. Stgl.

7053 Prämien der 1. u. 2. Arb.-Industrie-Ausstellung 1865 u. 67 (v. Radnitzky). Weibl. Figur. Rv. Gravirte Schrift im Kranz. Mm. 44. à 25,6 Gr. Schön. 2

7054 Br.-Med. 1865 (v. dems.). 5. Säc.-Feier d. Universität. Mm. 79. S. g. e.

7055 Med. 1866 (v. Jauner). Land- u. forstwirthsch. Ausstellung. Doppeladler. Rv. Schrift im Kranz. Mm. 38. 26 Gr. Stgl.

7056 Med. 1868 (v. Kleeberg). Bundesschiessen. Schütze. Rv. Festhalle. Mm. 32. 13 Gr. —Desgl. Britannia. Mm. 22. Stgl. 2

7057 Schützenthaler 1868. Schw. 303. S. g. e. — u. Br.-Abschlag. Stgl. 2

7058 Prämie (1869) des nieder-öst. Gewerbevereins. Zwei Figuren. Rv. Gravirte Schrift im Kranz. Mm. 46. 70 Gr. Schön.

7059 Prämie 1869 (v. Tautenhayn) d. Arb.-Industrie-Ausstellung. Sitz. Pallas l. Rv. Schrift. Mm. 43. 26 Gr. Stgl.

7060 Br.-Med. 1869 (v. Pittner). Handels- u. Gewerbeverein Sechshaus. Mm. 40. S. schön.

7061 Prämie (1870) des nieder-öst. Gewerbevereins. Zwei Figuren. Rv. Gravirte Schrift im Kranz. Mm. 64. 174,7 Gr. Stgl.

7062 Desgl. 1870 (v. Mager) der Posamentier-Fachschule. Mm. 37. 18,3 Gr. S. g. e.

7063 Desgl. (1872) der Gremial-Handelsschule. Mm. 50. 43,2 Gr. Gut erh.

7064 Desgl. o. J. (v. Weiss). Embleme. Rv. Gravirte Schrift. Mm. 43. 35 Gr. Stgl.

7065 Med. 1873. Schützenfest. Scheibe etc. Rv. Schrift. Mm. 34. 14 Gr. Stgl.

7066 Med. 1874 (v. Schwerdtner). Kegelclub Sacher. Mm. 42. 40,2 Gr. Mit Oese. Stgl.

7067 Prämie 1878 (v. Jauner) der Gartenbau-Gesellschaft. Wappen zw. 2 Figuren. Rv. 1878 in Cartouche. Mm. 56. 48,3 Gr. Stgl.

7068 Med. 1879 (v. Tautenhayn). 2. Säc.-Feier der Wallfahrt nach Lainz. Die h. Dreifaltigkeit. Rv. Gebäude. Mm. 36. 24 Gr. Stgl.

7069 Prämie (1880) v. Schwerdtner, des nieder-öst. Gewerbe-Vereins. Sitz. Frau l. Rv. Kranz etc. Mm. 50. 65 Gr. Stgl.

7070 Vers. Messing-Med. 1880. Bundesschiessen. Mm. 30. Mit Oese. Gut erh.

7071 Doppelgulden 1880. Bundesschiessen. Schw. 304a. Schön.

7072 Prämie (1881) d. Geflügelzucht-Vereins. Mm. 40. 34,3 Gr. Mit Oese. Schön.

7073 Prämie (1882, v. Schwenzer) der photograph. Gesellschaft. Drei weibl. Figuren. Rv. Doppeladler. Mm. 53. 87,4 Gr. Stgl.

7074 Gold. Medaille 1883 (v. Scharff). Schützen-Verein. Steh. Schütze. Rv. Gekr. Doppeladlerschild. Mm. 21. 5,9 Gr. Stgl.

7075 Med. 1883. Ebenso. Mm. 36. 22 Gr. Stgl.

7076 Med. 1883. Kapselschützenbund. Doppeladler. Rv. Schrift im Kranz. Mm. 29. 11,5 Gr. Stgl.

7077 Med. 1883 (v. Jauner). Mastvieh-Ausstellung. Doppeladler im Kranz. Rv. Viehgruppe. Mm. 75. 126,4 Gr. Stgl.
7078 Med. 1883 (v. Scharff). 3. Säc.-Feier der Türken-Befreiung. Allegor. Gruppe. Rv. Die Porträts Leopolds I. u. d. Heerführer in Medaillons. Bl. f. Mzfr. T. 77. 2. Mm. 72. 128 Gr. S. schön.
7079 Desgl. 1883 (v. Waschmann). Brustb. Leopolds I. Rv. Kampfscene. Mm. 39. 24,2 Gr. S. schön.
7080 Jeton 1883 (v. Leisek). Münzforschertag. Mm. 25. 10 Gr. Stgl.
7081 Med. 1883 (v. Scharff). Vollendung d. neuen Rathhauses. Thron. Vindobona u. Dombaumeister Schmidt mit Plan. Rv. Das Rathhaus. Bl. f. Mzfr. T. 77. 3. Mm. 72. 126,8 Gr. S. schön.
7082 Br.-Med. 1884 (v. Jauner). Kochkunst-Ausstellung. Mm. 60. S. g. e.
7083 Desgl. 1884 (v. Schwerdtner). Ausstellung v. Motoren etc. Mm. 60. Schön.
7084 Med. 1885 (v. Lang). Regatta. Mm. 29. 17 Gr. Mit Oese. S. g. e.
7085 Br.-Prämie (1886) des Conservatoriums. Mm. 45. Schön.
7086 Vers. Br.-Med. 1887. Bienenzüchter-Verein. Mm. 37. Mit Oese. Schön.
7087 Med. 1887. 20jähr. Jubil. des Sokol-Vereins. Mm. 29. 11,6 Gr. Mit Oese. Schön.
7088 Med. 1888. 25jähr. Jubil. der Währinger Liedertafel. Mm. 35. 20 Gr. Stgl.
7089 Med. 1888 (v. Neuberger). Reichsobstausstellung. Weibl. Figur, im Hintergr. Locomotive u. Dampfer. Rv. Schrift im Kranz. Mm. 42. 30,4 Gr. Stgl.
7090 Ausstellungsprämie 1888 der nied.-öst. Gewerbevereins. Sitz. Frau. Rv. Schrifttafel etc. Mm. 50. 44 Gr. Stgl.
7091 Br.-Med. o. J. (v. Christlbauer). Denkmäler Maria Theresias u. Josephs II. Mm. 32. Stgl.
7092 Schauthaler 1888 (v. Scharff) der numismat. Gesellsch. a. d. Denkmal Maria Theresias. Ihr Brustb. r. Rv. Schrift etc. Rand glatt. Mm. 41. 28 Gr. Pol. Platte.
7093 Br.-Med. 1888. Hunde-Ausstellung. Mm. 52. Schön.
7094 Prämie 1889 des Radfahrclubs. Mm. 30. 10,3 Gr. Mit Oese. S. g. e.
7095 Ovale Ausstellungsprämie 1890 (v. Jauner) der land- u. forstwirthsch. Gesellschaft. Weibl. Figur etc. Rv. Gekr. Doppeladlerschild. Mm. 82/67. 97 Gr. Schön.
7096 Br.-Med. 1890 (v. St. Schwartz). Preis der „Wiener Mode". Mm. 62. — Desgl. 1895 (v. Nemecek). Mm. 60. S. g. e. 2
7097 Med. 1890 (v. Krebs). Nied.-öst. Touristen-Club. Mm. 25. 6 Gr. Mit Oese. S. schön.
7098 Med. 1900. 10jähr. Bestehen des Clubs der Münz- u. Med.-Freunde. Mm. 29. 8 Gr. Stgl.
7099 Gravirte Prämie 1891. Junior-Fechten. Mm. 36. 18,4 Gr. Mit Oese. S. g. e.
7100 Ovale Med. 1892. Abbruch des Gasthauses „Der Lothringer". Brustb. Kaiser Franz I. Rv. Schrift. Mm. 32/28. 14,8 Gr. Mit Oese. Stgl.

7101 Prämie 1892 (v. Christlbauer) der Huf- u. Wagenschmiede. Beiders. Schmiede bei der Arbeit. Mm. 55. 51,8 Gr. Stgl.

7102 Med. 1893 (v. dems.). 25jähr. Jubil. d. Unterstützungs-Vereins „Nächstenliebe". Mm. 37. 15,6 Gr. Stgl.

7103 Med. 1893. Bannerweihe d. Radfahrer-Union Vorwärts. Mm. 30. 9,7 Gr. Mit Oese. Stgl.

7104 Br.-Med. 1893 (v. Christlbauer). 300jähr. Jubil.-Ausstellung der Ziergärtner. Mm. 61. Stgl.

7105 Ausstellungs-Prämie (1893, v. Schwerdtner). Nied.-öst. Gewerbeverein. Mm. 50. 44,7 Gr. S. schön.

7106 Klippe 1893 (v. Scharff). Künstler-G'schnas-Ball. Prinz Carneval. Rv. Laubfrosch etc. Mm. 49/49. 23 Gr. Gel. S. schön.

7107 Prämie (1894, v. Radnitzky) der Gesellschaft der Musikfreunde. Mm. 54. 60,8 Gr. S. g. e.

7108 Br.-Jeton 1894. 50jähr. Jubil. d. Wiener Männer-Gesang-Vereins. Mm. 42. Gel. S. g. e.

7109 Med. (1894 v. Jauner). Obstbau-Verein. Nied.-öst. Wappen. Rv. Cartouche. Mm. 58. 63 Gr. Stgl.

7110 Klippe 1894. 25jähr. Jubil. d. Bolzschützen-Gilde. Tells Schuss. Rv. Embleme etc. Mm. 45/45. 21,7 Gr. S. schön.

7111 Br.-Klippe 1895. Ausstellung „Venedig in Wien". Mm. 71/71. S. g. e.

7112 Med. 1895 (v. Pawlik). 150jähr. Bestand des Kranken-Instituts für Handlungs-Commis. St. Joseph etc. Rv. Sitz. Hygieia vor Gebäude. Mm. 55. 53,4 Gr. S. schön.

7113 Prämie (1895, v. Steinböck) d. Handelskammer. Mm. 49. 43 Gr. Stgl.

7114 Dreipassförm. Abzeichen 1896 der Geweih-Ausstellung des nied.-öst. Jagdschutzvereins. Wappen von Nied.-Oesterreich. Rv. Hirschkopf mit Kreuz. Mm. 49. 38,7 Gr. Mit verziertem Henkel. Schön.

7115 Med. 1896. Abbruch des Regensburger Hofes. Ansicht. Rv. Schrift. Mm. 29. 17,3 Gr. Stgl.

7116 Klippe 1896 (v. Scharff). Künstler-Hubertusfest. St. Hubertus. Rv. Diana mit Wappen. Mm. 51/51. 23,2 Gr. Gel. S. schön.

7117 Med. 1896 (v. Jauner). Zehnjähr. Bestehen des Wiener Fechtclubs. Mm. 35. 17 Gr. Schön.

7118 Med. 1897 (v. Schwerdtner). Club für Luxushunde. Mm. 36. 26,5 Gr. Schön.

7119 Ovale Prämie 1897. Sport-Ausstellung. Mm. 51/38. 26,4 Gr. Stgl.

7120 Prämien 1897 d. Geflügelzucht-Vereins. Mm. 58, 45 u. 40. 55, 29,4 u. 24,7 Gr. — Desgl. f. Canarienzucht. Mm. 47. 34,5 Gr. Stgl. 4

7121 Klippe 1897 (v. Scharff). Künstlerfest. Radfahrer. Rv. Helm etc. Mm. 54/54. 20,6 Gr. Gel. S. schön.

7122 Einseit. Plakette 1898 (v. Pawlik). Camera-Club. Helios u. sitz. Personification der Photographie. Mm. 82/64. 113 Gr. S. schön.

7123 Med. 1898 der österr. Socialdemokratie a. d. Kämpfer von 1848. Mm. 29. 14 Gr. Mit Oese. Schön.

7124 Med. 1898 (v. Waschmann). Athletenclub. Mm. 36. 18 Gr. Schön. — Desgl. Mm. 33. 12,8 Gr. S. g. e. 2

7125 Klippe 1899. Deutschmeister-Schützencorps. Mm. 37/37. 11 Gr. Schön.

7126 Med. 1899. Schützen-Wanderpreis. Mm. 28. 12,2 Gr. S. schön.

7127 Anhänger 1900. Kaiserschiessen. Mm. 40/28. 16 Gr. S. schön.

7128 Klippe 1901. 25jähr. Jubil. der Schützengilde „Brüderlichkeit". Mm. 25/25. 25 Gr. S. schön.

7129 Anhänger 1901 (v. St. Schwartz). Künstlerfest. Telephonirender Mann. Rv. Telephon. Frau. Mm. 30/23. 13,3 Gr. Mit Oese. Schön.

7130 Schiessklippe 1902 d. nied.-öst. Schützenverbandes. Mm. 40/40. 15 Gr. S. schön.

7131 Anhänger 1902 (v. Schwerdtner). Fischerei-Ausstellung. Mm. 28/24. 5,8 Gr. S. schön.

7132 Med. 1903 (v. Scharff). 50jähr. Bestehen des Alterthums-Vereins. Sitz. Archäologie mit Urkunden etc. Rv. Schrift u. Zweige. Mm. 50. 49,6 Gr. S. schön.

7133 Med. 1904 (v. Schwerdtner). Ausstellung von Lehrlingsarbeiten. Mm. 47. 37,7 Gr. S. schön.

7134 Plakette 1904 (v. Marschall). Ausstellung für Spiritus-Verwerthung etc. Weibl. Kopf l. Rv. Arbeiter etc. Mm. 51/78. 115,5 Gr. Schön.

7135 Einseit. Anhänger 1904 (v. Christlbauer). Kinderschutz. Mm. 28/18. 5,7 Gr. Schön.

7136 Jeton 1904 der Firma Theyer u. Hardtmuth. Mm. 22. 5,5 Gr. Mit Oese. Schön.

7137 Prämie 1905 des Schwimm-Clubs. Mm. 33. 14,6 Gr. Mit Oese. Stgl.

7138 Einseit. Med. o. J. (v. Scharff). Wiener Wäschermädl. Brustb. l. Mm. 43. 27,3 Gr. S. schön.

7139 Desgl. (v. dems.). Balleteuse. Brustb. r. Mm. 42. 42,8 Gr. S. schön.

7140 Med. o. J. Los von Rom. Mm. 29. 7 Gr. Mit Oese. S. schön.

7141 Med. o. J. der St. Elisabeth-Congregation. Mm. 29. 12,5 Gr. — u. kleiner Marien-Anhänger. 0,2 Gr. Schön. 2

7142 Prämie o. J. d. Vereins f. Feriencolonien etc. Mm. 36. 20 Gr. Mit Oese. S. g. e.

7143 Ottakringer Feuerwehrprämie o. J. Mm. 35. 19,6 Gr. Stgl.

7144 Med. o. J. Chor d. Goldschmiede. Mm. 22. 5,3 Gr. Mit Oese. Schön.

7145 Br.-Med. o. J. Friseur-Fachschule. Mm. 44. S. g. e.

7146 Prämien o. J. für Handelsschüler. Mm. 59 u. 37. 78,4 u. 21,7 Gr. Stgl. 2

7147 Desgl. d. Gastwirthverbandes. Mm. 50 u. 36. 45 u. 20 Gr. Stgl. 2

7148 Div. Prämien u. Med. o. J. auf Gartenbau u. Landwirthschaft. Zus. 297 Gr. Meist Stgl. 7

7149 Desgl. für Geflügel- u. Kaninchenzucht, Thierschutz etc. 190 Gr. — u. Br.-Plakette für Hundezucht. Meist Stgl. 7

7150 **Wiener Neustadt.** Vierer 1471. Doppeladler. Rv. Doppelkreuz. S. g. e.

7151 Br.-Med. 1862 (v. Würt u. Leisek). Denkmal Maria Theresias. Mm. 61. S. g. e.
7152 Med. 1881. Landesschiessen. Mm. 33. 16,5 Gr. S. g. e.
7153 Klippe 1892 (v. Scharff). 7. Säc.-Feier. Halbfigur. d. Markgr. Leopold. Rv. Löwe mit Wappen. Mm. 45/45. 21,4 Gr. S. schön — u. Jeton a. dens. Anlass. Mm. 28. 8 Gr. Stgl. 2
7154 Klippe 1896. Geflügel-Ausstellung. Mm. 49/49. 19 Gr. — u. Prämie o. J. für Geflügelzüchter. Mm. 40. 21,3 Gr. Stgl. 2
7155 Klippe 1904. Landesschiessen. Greif mit Wappen. Rv. Ansicht. Mm. 47/47. 24,8 Gr. S. schön.
7156 **Wohlau.** Div. Heller o. J. Fried. 673 ff. Meist gut erh. 7
7157 **Wolkersdorff.** Kupfermarke 1698 der Gutsverwaltung. Neum. 1219. Schön.
7158 **Worlik.** Einseit. ovales Abzeichen der Schützengesellschaft. Gekr. Wappen etc. im Kranz. Mm. 55/44. Vers. Mit Oese. Schön.
7159 **Zala-Egerszeg.** Br.-Med. 1882. Feuerwehr. Mm. 40. Schön.
7160 **Zara.** Vierfacher Noththaler 1813, zu 18 Francs 40 Centimes, von den durch die Oesterreicher belagerten Franzosen geschlagen. Der napoleon. Adler, daneben ZARA — 1813 im Quadrat. Rv. Werthangabe. Maill. T. 130. 1. S. g. e.
7161 Desgl. Doppelthaler zu 9 Francs 20 Cent. Maill. T. 130. 2. S. g. e.
7162 Desgl. Thaler zu 4 Francs 60 Cent. Maill. T. 130. 3. Schön.
7163 **Zditz.** Med. 1896. Sokol-Verein. Monogramm. Rv. Schrift im Kranz. Mm. 32. 9,4 Gr. Mit Oese. Stgl.
7164 **Zehuschitz.** Med. 1887. Fahnenweihe. Stadtwappen. Rv. Schrift im Vierpass. Don. 2588. Mm. 34. Vers. Æ Mit Oese. Schön.
7165 **Zistersdorf.** Prämie o. J. des landwirthsch. Bezirksvereins. Mm. 37. 20 Gr. Stgl.
7166 **Znaim.** Prämie 1871 (v. Radnitzky) der landwirthsch. Ausstellung. Mm. 40. 17,5 Gr. Stgl.
7167 **Zwittau.** Med. 1894 (v. Abraham). Gewerbe-Ausstellung. Mm. 41. 24,2 Gr. Stgl.
7168 **Zwolle.** Ducat o. J. nach ungar. Typus. Steh. Rudolph II. Rv. Madonna. S. g. e.
7169 Ducat 1650 nach niederländ. Typus. Steh. Kaiser Ferd. III., in d. Umschr. FARDINA : Rv. Schrifttafel. S. g. e.

Medaillen auf Privatpersonen.

7170 **Albert,** Ed. Chirurg, Prof. in Wien, geb. zu Senftenberg (Böhmen). Brustb. r. Rv. Widmung. (Scharff 1891.) Löhr T. 9, 196. Æ Mm. 62. 105,7 Gr. Stgl.
7171 **Albin von Greifenberg,** Joh. Rathsherr der Neustadt Prag. IAN ALBIN · Z · GREIFENBERKV · ÆTAT · 68 · 1597 · Bärtiges Brustb.

fast v. vorn, mit hoher Halskrause. Rv. SCIO QVOD SALVATOR MEVS VIVIT · Beh. Greifenwappen. Don. 3253. Æ Mm. 35/28. 24,7 Gr. S. g. e.

7172 **Andorfer,** C. Kaufmann u. Numismatiker in Wien. Brustb. l. Rv. Schrift in Cartouche. (Pawlik 1893). Löhr T. 23. 30. Æ Mm. 32. 16,2 Gr. S. schön.

7173 **Anzengruber,** Lud. Schriftsteller, geb. zu Wien. Brustb. r. Rv. Ansicht des Wiener Volkstheaters. (Neuberger 1899.) Mod. Med. S. 21. Æ Mm. 46. 35 Gr. S. schön.

7174 **Appl,** Jos. Wiener Numismatiker. SIC FATA VOLUNT Brustb. v. vorn. Rv. Wappenschild. (C. R. 1817.) Dur. 1. Æ Mm. 17. 2,1 Gr. S. g. e.

7175 **Arneth,** J. C. v. Direktor des Wiener Münzkabinets. Brustb. r. Rv. Portal des Museums. (Radnitzky 1851.) Dur. T. I. 4. MG. 10395. Æ Mm. 70. Schön.

7176 **Attila,** König der Hunnen. ⁂ ATTILA — ⁂ REX ⁂ Gehörntes Brustb. r. in Harnisch. Rv. ⁂ AQVILEIA ⁂ Stadtansicht. (o. J.) Köhler, M. B. II. 313. Wesz. G. T. III. 5. Silberguss. Mm. 50. 64,7 Gr. S. schön.

7177 ATTILA — 44 ⁂ REX ⁎ Sonst ähnlich wie vorher, aber Mm. 29. Æ 11,7 Gr. Schön.

7178 Aehnliche Blei-Med. Mm. 47. Gut erh.

7179 Gekrönte Büste l., mit Ueberwurf. Rv. Kopf l. mit Phallushelm. Bronzeguss. Mm. 41. S. g. e.

7180 **Bachofen von Echt,** Ad. Brauereibesitzer u. Münzsammler in Wien. Sein u. s. Gemahlin Brustb. r. Rv. Baum mit Wappen etc. (Scharff 1891.) Domp. T. 28. 122. Æ Klippe. Mm. 42/42. 23 Gr. Schön.

7181 Brustb. l. Rv. Brieftaube u. Schrift. Ehrenpreis d. ornitholog. Vereins. (Scharff 1894.) Æ Mm. 37. 29,4 Gr. S. schön.

7182 Sitz. weibl. Figur blickt auf das Meer über dem die Sonne aufgeht. Rv. Visitenkarte. Neujahrsplakette. (Pawlik 1899.) Löhr T. 23. 104. Domp. S. 40. Æ Mm. 37/58. 25,8 Gr. Schön.

7183 Nachtwächter am Stock im Eisen, vor dem Stephansdom, dem das neue Jahr erscheint. Rv. Wie vorher. (Pawlik 1904.) Æ Mm. 58/37. 23,3 Gr. S. schön.

7184 **Bachofen v. Echt,** Aug. Oesterr. Offizier. Brustb. r. Rv. Brustb. l. s. Gemahlin, geb. Polak. (Scharff 1893.) Wiener num. Zeitschr. 1898, Taf. V. 20. Æ Mm. 44/35. 39,3 Gr. Schön.

7185 Wappen. Rv. Aus dem Ei schlüpfender Engel auf Rosenguirlande. Auf die Geburt s. Sohnes Wolfgang. (Jauner 1895.) Ebd. 23. Æ Mm. 24. 7,2 Gr. S. schön.

7186 **Balamber.** BALAMBER Adler im Viereck. Rv. DVX HVNNORVM Schwert zwischen G — C im Viereck. (o. J.) Æ Mm. 30. 10 Gr. S. g. e.

7187 **Baldacci,** Ant. Frhr. v. Oesterr. Staatsmann, geb. zu Wien. Kopf r. Rv. Schrift u. Kranz. (Böhm 1831.) Well. 13159. Æ Mm. 44. Schön.

7188 **Banfy,** Joh. Ungar. Chemiker, lebte in England. Brustb. fast v. vorn, im verzierten Rahmen, worauf mathematische und chemische Instrumente. Rüpp. 506 m. Wesz. T. 4. 11. Compos. Mm. 58/49. Schön.

7189 **Baross,** Gabr., Edler v. Belus. Ungar. Handelsminister. Brustb. v. vorn. Rv. Ausstellungsgebäude in Temesvar. (1891.) Messing. Mm. 33. Mit Oese. S. g. e.

7190 **Bartenstein,** Christ., Frhr. v., wohl ein Enkel des berühmten 1767 gestorbenen Staatsmannes. Gekr. Wappen. Rv. OB · / REPORTATAM · / LOVAN · / PHILOSOPH · LAVREAM · / etc. (1775.) Well. 13176. Æ Mm. 45. 45,3 Gr. S. g. e.

* Der Catalog Unger bezieht diese Medaille irrig auf Joh. Chr. v. Bartenstein.

7191 **Bauer,** Franz. Bildhauer in Wien. Brustb. r. Rv. Widmung s. Schüler. (Scharff 1868.) Æ Mm. 40. 26,4 Gr. S. schön.

7192 **Bauernfeld,** Ed. v. Dichter, geb. zu Wien. Kopf l. Rv. Schrift u. Embleme. (Jauner 1890.) Æ Mm. 44. 31,6 Gr. Stgl.

7193 **Beck,** Mathilde, geb. Feretti, aus Brescia. Stifterin der Franz Joseph Häuser, e. Wohlthätigkeitsanstalt in Graz. Das Gebäude. Rv. Schrift u. Kranz. (Jauner 1894.) Æ Mm. 66. Schön.

7194 **Beethoven,** Lud. v. Kopf r. Rv. Wappen v. Wien im Kranz, darüber Lyra. A. s. 100. Geburtstag. (Radnitzky 1870.) And. u. E. 16. Æ Mm. 57. 69,6 Gr. Stgl.

7195 Denkmal in Wien. Rv. Schrift u. Kranz. A. d. Denkmalsenthüllung. (Scharff 1880.) And. u. E. 19. Æ Mm. 64. 100,3 Gr. Schön.

7196 Brustb. v. vorn. Rv. Pegasus über Lyra etc. A. d. Jub. des Männergesangvereins „Beethoven". (Jauner 1899.) And. u. E. 32. Æ Mm. 59/46. S. g. e.

7197 **Bene,** Franz. Ungar. Arzt. Kopf l. Rv. Widmung d. Naturforscher-Vers. in Budapest. (Boehm 1863.) Duisb. 520 b. Æ Mm. 41. S. g e.

7198 **Berchtold,** Leop. Graf v. Mährischer Orientreisender, der sich um die Kenntniss der Pest verdient machte. Brustb. l. Rv. Kranz u. Schrift. (Guillemard 1809.) Duisb. 382. Don. 3269. Æ Mm. 42. 17,3 Gr. Schön.

7199 **Berka,** Fr. Ant. Graf v. Kais. Geh. Rath, † 1706. Brustb. r. Rv. Beh. Wappen. (Neidinger o. J.) Don. 3271. Æ Guss. Mm. 50. Verg., gut erh.

7200 **Beyer,** Wenzel. Böhm. Arzt. Brustb. mit Barett v. vorn. Rv. Skelett auf e. Bahre. (1526.) Duisb. 264. 2. Don. 2373. Neuerer Eisenguss. Mm. 52. S. schön.

7201 Brustb. l. Rv. Reiter in e. Landschaft, vorn Totenkopf auf Buch. Duisb. 1. Don. 3274. Neuerer Eisenguss. Mm. 57. S. schön.

7202 **Bianchi,** V. F. F. v. Oesterr. Heerführer. Brustb. v. vorn. (Heuberger o. J.) Bramsen 1522. Einseit. Eisenguss. Mm. 55. Gut erh.

7203 Miniatur-Med. a. d. Sieg bei Tolentino (2) u. die Einnahme v. Neapel. Br. 1610, 11 u. 23. Æ Mm. 19 (2) u. 12. Zus. 5 Gr. Schön.

7204 **Billroth,** Theod. Chirurg, Prof. in Wien, geb. auf Rügen. Brustb. l. Rv. Schweb. Engel. A. s. Tod. (Pittner 1894.) Æ Mm. 32. 16,1 Gr. Schön.

7205 **Blücher,** G. L. v. Preuss. Feldmarschall, geb. zu Rostock. Victoria l. Rv. Schrift. A. d. Schlacht an d. Katzbach. (1813.) F. u. S. 3670. Æ Mm. 15. 1,2 Gr. Geh., s. g. e.

7206 **Blücher u. Wellington.** Die Köpfe im Kranz einander gegenüber. Rv. Schrift. (Loos 1815.) F. u. S. 3689. Æ Mm. 36. 13,7 Gr. S. g. e.

7207 DUX WELLINGTON . ET PRINCEPS BLÜCHER . Die beiden Köpfe einander gegenüber. Rv. BELLE ALLIANCE. Genius mit Kränzen zwischen Trophäen, etc. (Lang 1815.) Mont. 2424. Brams. — F. u. S. —. Æ Mm. 38. 18,2 Gr. S. g. e.

7208 Jetons a. dens Anlass. Br. 1649 u. 50. Æ Mm. 18 u. 15. Zus. 3,5 Gr. Schön. 2

7209 **Blum,** Rob. Mitglied d. Frankfurter Parlaments, geb. zu Köln, erschossen 1848 zu Wien. Brustb. v. vorn. Rv. Zwei Bäume. (1848.) Jos. u. F. 1162. Mm. 37. 23,3 Gr. Stgl.

7210 **Böhm-Bawerk,** Eug. v. Oesterr. Finanzminister, geb. zu Brünn. Brustb. r. Rv. Gebäude des Finanzministeriums in Wien u. Widmung d. Beamten. (Pawlik 1904.) Æ Plakette. Mm. 66/42. 80 Gr. S. schön.

7211 **Borschke,** Leop. Advocat in Wien. Brustb. v. vorn. Rv. Schrift. (Jauner 1890.) Æ Mm. 58. 61,2 Gr. Schön.

7212 **Brahe,** Tycho de. Dänischer Astronom, † zu Prag 1601. Brustb. r. Rv. Schrift. (Rogat 1825.) Duisb. 292. 5. Fischhof 42. Æ Mm. 41. Schön.

7213 **Brahms,** Joh. Componist in Wien, geb. zu Hamburg. Brustb. r. Rv. Zweige u. Widmung zum 60. Geburtstag. (Scharff 1893.) Domp. T. 42. 211. And. u. E. 56. Æ Mm. 58. 81,6 Gr. Schön.

7214 **Bruck,** K. Frhr. v. Oesterr. Finanzminister, Gründer des Triester Lloyd, geb. zu Elberfeld. Kopf l. Rv. Wappen. (Radnitzky 1857.) Æ Mm. 66. 114 Gr. Schön.

7215 Gleiche Med. in Bronze. Stgl.

7216 **Bruckner,** Ant. Componist in Wien, geb. zu Ansfelden. Brustb. l. (Tautenhayn 1896.) Löhr T. 25. 6. Domp. T. 27. 114. And. u. E. 60. Æ, einseitig. Mm. 66/47. Schön.

7217 **Brühl,** Al. Fried. Graf v. Poln. Artilleriegeneral. Thron. König Stanislaus August, u. Vater mit Kind auf Schild. Rv. Widmung. Auf d. Geburt s. Sohnes Johann Moritz, u. den diesem vom Könige verliehenen Leutnantsrang. (Holzhäuser 1781.) Cz. 3861. Æ Mm. 43. 28,4 Gr. Schön.

7218 **Buch,** Leop. v. Geognost, geb. auf Schloss Stolpe in d. Ukermark. Brustb. v. vorn. Rv. Denkstein. (Weber 1856.) Duisb. 468. Æ Mm. 50. 52 Gr. Stgl.

7219 **Buda.** BVDA DV — HVNNORVM Brustb. l. mit Turban. Rv. Æ BUDA 491 Stadtansicht. (O. J.) Wesz. T. 5. 11. Silberguss. Mm. 46. 43 Gr. S. g. e.

7220 **Bürgkli v. Hohenburg,** Heinr. Kais. Feldmarschall, geb. Schweizer. Geh. Brustb. r. Rv. SVB TRIBVS IMPERATORIBVS MILES . Gekr. Wappen auf Trophäen. (Gessner 1724.) Well. 13357. Haller 163. Æ Mm. 49. 43,6 Gr. S. g. e.

7221 **Burgstaller,** Christ. Rathsherr zu Pressburg. A. s. silb. Hochzeit mit Marie Susanne, geb. Klobuschitzky. Die beiden beh. Wappen, darunter gekreuzte Fackeln. Rv. Schrift. (1740.) Well. 13362. Wesz. T. 5. 12. Æ Mm. 41. 14,4 Gr. Schön.

7222 A. d. Tod s. Gemahlin. Aehnlich, aber unter den Wappen ein verlöschendes Licht. (1748.) Well. 13363. Æ Mm. 41. 14,2 Gr. S. g. e.

7223 **Calephus,** Joh. Aeltester d. böhm. Brüdergemeinde, † 1588. IOANNES CALEPHVS · K : SENIOR ÆTAT : SVÆ LXV 1587 Bärtiges Brustb. l. Rv. IVDICIVM MEVM CVM DOMINO ET CVM DEO MEO OPVS MEVM ESA : 49 : Baumstamm, an dem ein Apfel und ein Kreuz hängen, darunter zwei Hände mit Schlange u. Taube. (Ant. Abondio 1587.) Don. 3283. Neum. T. 3. 24. Æ Mm. 39. 17,7 Gr. Vergoldet. Schön. *Abgebildet auf Tafel XXXVI.*

7224 **Canova,** Ant. Ital. Bildhauer. Kopf r. Rv. Fünf Zeilen. (Putinati o. J.) Well. 13399. Æ Mm. 34. S. g. e.

7225 **Carlowitz,** Christ. v. Kursächs. Geh. Rath, Kais. Rath, Oberhauptmann in Joachimsthal. Brustb. v. vorn. Rv. Doppelt beh. Wappen. (1578.) Neum. T. 3. 25. Æ Abguss. Mm. 28. 5,2 Gr. Gut erh.

7226 **Cassian,** M. v. Direktor der Donau-Dampfschiffahrts-Gesellschaft. Brustb. r. Rv. Vier allegor. Figuren. (Scharff 1877.) Æ Mm. 64. S. g. e.

7227 **Castaldi,** Joh. Bapt. Kais. General, Statthalter v. Siebenbürgen. Brustb. l. Rv. LIPPA — CAPTA Trauernde weibl. Figur neben Trophäe. Wesz. T. 7. 5. Well. 13424. Æ Mm. 46. Gut erh.

7228 Av. Wie vorher. Rv. Vier Figuren. A. s. Siege. Wesz. 3. Well. 13426. Æ Mm. 46. Gel., gut erh.

7229 **Celakovsky,** Frz. Lad. Tschechischer Dichter u. Panslavist, geb. zu Strakonitz (Böhmen). Brustb. v. vorn. Rv. Lindenzweig etc. A. s. 100. Geburtstag. (Smakal 1899.) Æ Mm. 34. 13,2 Gr. Stgl.

7230 **Chaura,** Fr. R. Numismatiker in Prag. Brustb. l. Rv. Schrift etc. (Golcmid 1892.) Mm. 34. Æ u. Zinn. Stgl. 2

7231 **Chotek,** Karl Graf. Oberst-Burggraf v. Böhmen, geb. zu Wien. Brustb. l. in Uniform. Rv. Schrift u. Kranz. (Durand 1835.) Neum. T. 4. 27. Don. 3284. Æ Mm. 51. Schön.

7232 **Colloredo-Mansfeld,** Hieron. Graf v. Oesterr. Feldzeugmeister, geb. zu Wetzlar. Brustb. v. vorn. (Heuberger o. J.) Bramsen —. Æ einseitig. Mm. 56. Schön.

7233 **Colloredo-Mansfeld,** Ferd. Graf v. Oesterr. Gesandter, Hofbaudirektor etc., geb. zu Wien. Brustb. l. Rv. Widmung der Sparkasse. (Boehm 1847.) Don. 3580. Æ Mm. 53. Schön.

7234 **Conradi,** Victor. Prägeanstaltsbesitzer in Wien. Weibl. Figur neben Prägemaschine. Rv. Widmung des Clubs der Münz- u. Med.-Freunde. (Fischer 1892.) Æ Mm. 29. 12 Gr. S. schön.

7235 **Crocinus** (Krocin), Wenzel. Bürgermeister v. Prag, geb. zu Saaz. WENCES : SE : CROCINVS A DRAHOBEYL Æ : / 57 Bärtiges Brustb. l. Rv. CIBVS IN ORE – PSAL : IN CORDE Beh. Wappen. Neum. T. 26. 215. Don. 3287. Æ Guss. Mm. 31. 16,9 Gr. Etwas pol., schön.

7236 Ein zweites Exemplar. 23,3 Gr. S. g. e.

7237 **Cubasch,** Heinr. Numismatiker in Wien. Zwillinge im Steckkissen. Rv. Comet u. Schrift. (1890.) Æ Mm. 23. Stgl.

7238 **Czapski,** Marie Gräfin v. Bekowo, in Warschau. Sarkophag. Rv. Schrift im Kranz. Auf i. Tod. (1774). Cz. 3872. Well. 13531. Æ Mm. 35. 11,6 Gr. S. schön.

7239 **Czartoryski,** Adam. Poln. Magnat u. Staatsmann, österr. Feldmarschall, erwählter ungar. Magnat, geb. zu Danzig. Steh. weibl. Figur mit Kind u. Wappen. Rv. Widmung der Stadt Danzig anlässlich der Geburt seines (früh gestorbenen) Sohnes Alex. Georg (1762). Cz. 3878. Racz. 420. Æ Mm. 63. 93 Gr. S. g. e.

7240 **Czuczor,** G. u. J. **Fogarasi.** Verfasser des gr. akadem. Wörterbuchs d. ungar. Sprache. Die Köpfe l. Rv. Schrift. (Radnitzky 1874.) Æ Mm. 43. Schön.

7241 **Daguerre,** L. J. Französ. Maler, Erfinder der Daguerrotypie. Kopf l. Rv. Kranz. Ehrenpreis des Clubs der Amateur-Photographen in Wien. (Jauner o. J.) Æ. Vers. Mm. 43. 36,9 Gr. Stgl.

7242 **Daninos,** Aless. Generaldirektor der Riunione adriatica di sicurtà in Triest. Brustb. r. Rv. Widmung der Angestellten zum 40jähr. Jubiläum. (Tautenhayn 1878.) Nickel. Mm. 60. Stgl.

7243 **Deák,** Franz. Ungar. Staatsmann, Führer der Ausgleichspartei. Kopf r. Rv. Leerer Kranz. (Schwerdtner o. J.) Æ Mm. 60. 94,6 Gr. Stgl.

7244 Belorb. Kopf r. Rv. Gekr. Wappen. A. d. Ausgleich. (Kleeberg 1867.) Æ Mm. 19. 3 Gr. Schön.

7245 Av. Wie vorher. Rv. Drei Zeilen im Kranz. A. s. Tod. (1876.) Æ Mm. 27. 6,6 Gr. Schön.

7246 Brustb. r. Rv. Sechs Zeilen im Eichenkranz. (Kleeberg 1876.) Æ Mm. 26. 5,6 Gr. Mit Oese. Stgl.

7247 **Dittel,** Leop. v. Arzt, Prof. in Wien. Brustb. r. Rv. Widmung zum 80. Geburtstag. (Scharff 1895.) Löhr T. 9. 261. Domp. T. 29. 132. Æ Mm. 58. 64 Gr. S. schön.

7248 **Döbrentey,** Gabr. Siebenbürg. Patriot. Genius über Siebenbürgen. Rv. Widmung, anlässlich der Eröffnung des Erdelyi-Museums. (1818.) Resch T. 77. 243. Æ Mm. 58. Stempelriss. S. g. e.

7249 **Donebauer,** Max. Münzsammler in Prag. Brustb. v. vorn. Rv. Widmung im Kranz. (Jauner 1888.) MG. 10612. Æ Mm. 58. Schön.

7250 **Donner,** Raph. Bildhauer in Pressburg u. Wien, geb. zu Esslingen bei Wien. Hüftb. r. Rv. Statue, Schrift etc. A. s. 200. Geburtstag. (Schwartz 1899.) Löhr T. 16 u. 19. 29. Æ Mm. 69. S. g. e.

7251 **Drasche,** Ant. Arzt, Prof. in Wien, geb. zu Lobendau in Böhmen. Brustb. r. Rv. Arzt am Krankenbette. (Scharff 1896.) Löhr T. 12. 275. Domp. T. 30. 133. Æ Mm. 58. 76 Gr. S. schön.

7252 **Dreher,** Ant., Brauereibesitzer in Wien. Brustb. l. Rv. Schrift in Kranz. Zu s. 25jähr. Geschäftsjubiläum. (Scharff 1895.) Æ Plakette. Mm. 45/36. 33,3 Gr. S. schön.

7253 **Dürer,** Alb. (sein Vater stammte aus Ungarn). Auf e. Silberplatte angelötetes Brustb. l., darum erhabener Rand, worauf vertieft ✳ ALBERTI DURERI PICTORIS GERMANI APELLIS EFFIGIES, aussen hübsch verzierte Fassung. Rv. Auf braun lackirtem Grunde 12 Zeilen Schrift. (Joh. Bezold o. J.) Wesz. T. 8, 5. Imh. S. 719, 27. Æ Mm. 76. 118,9 Gr. Theilweise vergoldet. Schön.

7254 Brustb. r. Rv. Schrift. (Neuss o. J.) Æ Mm. 33. 13,5 Gr. Schön.

7255 **Dumba,** Nic. Oberprocurator d. 1. österr. Sparkasse. Brustb. l. Rv. Palmzweig u. Widmung. (Scharff 1900.) Mod. Med. S. 65. Æ Mm. 55. Schön.

7256 **Ebner-Eschenbach,** Marie v., geb. Gräfin Dubsky. Schriftstellerin, geb. zu Zdislawitz (Mähren). Brustb. v. vorn. Rv. Wappen, Schrift u. Rosenzweig. A. i. 70. Geburtstag. (Marschall 1900.) Mod. Med. S.75. Æ Mm. 56. 70 Gr. Schön.

7257 **Eckhard,** Lud. Frhr. v. K. K. Feldmarschall-Leutnant, geb. zu Prag. Jetons a. d. Schlacht bei Popoli. (1815.) Bramsen 1617 u. 18. Æ Mm. 19 u. 12. 2 u. 1 Gr. Schön. 2

7258 **Eckhel,** Jos. Hil. Der Begründer d. wissenschaftl. antiken Numismatik, Direktor d. Wiener Münzcabinets, geb. zu Enzersfeld (Nied.-Oest.). Brustb. l. Rv. Sitz. Pallas. (Manfredini 1837.) Dur. T. 5. 2. Bergm. T. 23. 118. Æ Mm. 46. 45,5 Gr. Stgl.

7259 Brustb. l. Rv. Widmung d. Wiener num. Gesellschaft. (Scharff 1880.) Bl. f. Mzfr. T. 67. 1. Æ Mm. 35. Schön.

7260 **Eichler,** Jos. Prager Grosshändler. Merkurstab etc. im Kranz. Rv. Schrift. A. s. goldene Hochzeit. (1872.) Don. 3329. Æ Mm. 29. 11 Gr. Stgl.

7261 **Elsasser,** Bernh. Hofbüchsenschäfter Kaiser Rudolphs II. in Prag. Brustb. r. Rv. Wappen. (1593.) Neum. T. 9. 61. Æ Guss. Mm. 47. S. g. e.

7262 **Erbstein,** K. F. W. Numismatiker in Dresden. Brustb. l. Rv. Steh. weibl. Figur u. Widmung d. 2. Vereinstages deutscher Münzforscher. (Scharff 1883.) Bl. f. Mzfr. T. 76. 1. Nickel. Mm. 42. Stgl.

7263 **Ernst,** Anna v. Gemahlin d. Oberbergraths v. Ernst in Wien. Ihr Brustb. l. Rv. Rosenzweig u. Widmung zur silb. Hochzeit. (Scharff 1893.) Bl. f. Mzfr. T. 124. 6. Domp. T. 29. 125. Æ Plakette. Mm. 40/30. 17,2 Gr. S. schön.

7264 **Faster,** Peter. Brustb. v. vorn. Rv. Czechische Schrift. A. s. Denkmal in Brevnovc. (Smakal 1899.) Æ Mm. 34. 12,3 Gr. Stgl.

7265 **Felix,** Eugen. Maler in Wien. Brustb. r. Rv. Steh. weibl. Figur u. Narr neben dem Wappen der Künstler-Genossenschaft. A. d. Künstlerfest. (Scharff 1890.) Bl. f. Mzfr. T. 123. 9. Domp. T. 54. 311. Æ Guss. Mm. 59/45. Mit Oese. Schön.

7266 **Fernberger,** Joh. v. Erbkämmerer in Ob.-Oest., Kais. Rath. Brustb. r., aet. 42. Rv. Anker im Pentagramm. (1598.) Bergm. T. 12. 55. Br.-Guss. Mm. 43. Verg. S. g. e.

7267 **Festetics,** Gg. Graf. Ungar. Magnat. Brustb. v. vorn. Rv. Landwirthschaftl. Schule in Keszthelyi. (1897.) Æ Mm. 29. 10,6 Gr. Mit Oese. Stgl.

7268 **Fiala v. Feigelfeld,** P. C. Beh. Wappen, daneben 16 — 49 Rv. Schrifttafel u. Widmung von Ed. Fiala. (1896.) Æ Mm. 28. 7 Gr. S. schön.

7269 **Firmian,** K. Graf. Oesterr. Staatsmann, Bibliophile u. Münzensammler, geb. zu Deutschmetz (Tirol). Kopf r. Rv. Steh. Pallas im Kranz. A. s. Tod. (Guillemard 1782.) Dur. T. 5. 5. Well. 13657. Amp. 9499. Æ Mm. 54. 58,6 Gr. S. schön.

7270 **Fischhof,** Jos. Hofmusiker in Wien, Numismatiker. Brustb. r. Rv. Brustb. s. Gemahlin l. (Pawlik 1899.) And. u. E. —. Æ Mm. 33. 21 Gr. S. schön.

7271 **Flesch,** Friedr. Münzensammler in Wien. Initialen u. Guirlande. Rv. Todesengel u. Widmung des Clubs d. Münz- u. Med.-Freunde. (Christlbauer 1891.) Æ Mm. 28. 11,3 Gr. S. schön.

7272 Gleiche Med. in Bronze. Stgl.

7273 **Fodor,** Josephine. Ungar. Sängerin, geb. zu Paris. Kopf r. Rv. Schrift im Kranz. (Ferraris 1819.) Wesz. T. 12. 3. And. u. E. 364. Æ Mm. 43. 46,6 Gr. Stgl.

7274 Kopf l. Rv. 7 Zeilen. (Boehm 1825.) Wesz. T. 12. 4. And. u. E. 365. Æ Mm. 42. S. schön.

7275 **Foest,** Ed. Fabrikant in Wien. Münzensammler. Brustb. r. im Oval, zwischen Schriftbändern u. Rosenzweigen. Rv. Gattin u. Enkel gratuliren zum 60. Geburtstage. (Pawlik 1897.) Löhr T. 23. 79. Æ Plakette. Mm. 46/62. 56,4 Gr. S. schön.

7276 Belorb. Brustb. r., das die Aehnlichkeit mit Kaiser Karl VI. betont. Rv. Widmung des Clubs der Münz- u. Med.-Freunde. (Pawlik 1897.) Löhr S. 39. Æ Mm. 49. 24,4 Gr. Stgl.

7277 Brustb. s. Vaters Carl Foest im ovalen Medaillon, daneben zwei Genien. Rv. Sitz. Giesser. A. d. 50jähr. Jubiläum des Hauses. (Emptmeyer 1887.) Mitth. d. Clubs 1890 Taf. I. 4. Æ Mm. 36. 23,9 Gr. S. schön.

7278 Sitz. Putto mit Champagnerkelch auf e. Prägemaschine. Rv. Visitenkarte. Neujahrs-Plakette. (K. Gerl 1896). Æ Mm. 58/37. 23,7 Gr. S. schön.

7279 Liegende weibl. Figur mit Stundenglas, umher Zwerge. Rv. Wie vorher. (Pawlik 1897). Æ Mm. 37/58. 26 Gr. S. schön.

7280 Storch mit Kind. Rv. Widmung zur Taufe s. Enkels Alfred Foest. (Pawlik 1896.) Æ Klippe. Mm. 33/33. 8,6 Gr. S. schön.

7281 Storch holt e. Kind aus dem Teich. Rv. Widmung anl. d. Geburt s. Enkels Karl Springer. (Pawlik 1898.) Domp. S. 54. Löhr T. 24. 106. Æ Plakette. Mm. 40/33. 22,9 Gr. S. schön.

7282 **Forchheimer,** Ed. Wiener Numismatiker, geb. zu Tuschkau (Böhmen). Brustb. r. Rv. Schrift. (Pawlik 1893.) Löhr T. 23. 29. Æ Mm. 32. 15,8 Gr. S. schön.

7283 **Frangipani,** Corn. Venezianer Jurist, † 1630. Bärtiges Brustb. v. vorn. Well. 13683. Einseit. ovaler Br.-Guss. Mm. 73/59. Schön.

7284 **Fredro,** Alex. Poln. Lustspieldichter, geb. zu Surochow (Oest. Galizien). Kopf l. Rv. Schrift im Kranz. (Barre 1864.) Cz. 3890. Æ Mm. 56. 84,7 Gr. Stgl.

7285 **Frimont,** J. M. Graf. Oest. General, geb. zu Finstingen (Lothr.). Helm u. Schwert. Rv. Schrift. A. d. Einnahme v. Grenoble u. Lyon. Bramsen 1687 u. 89. Æ Mm. 19. à 2 Gr. S. schön. 2

7286 **Füger,** H. Fr. Maler, Direktor d. Belvedere-Galerie in Wien, geb. zu Heilbronn. Kopf r. Rv. Schrift. (Lang 1819.) Bind. 24. Amp. 9518. Well. 13694. Æ Mm. 40. 27 Gr. Gut erh.

7287 **Fügner,** Heinr. Direktor d. böhm. Hypothekenbank, Begründer d. Turnvereins Sokol in Prag. Kopf l. Rv. Monogramm SOKOL im Kranz. — Rv. Obelisk. Zinn. Mm. 30. Schön. 2

7288 Köpfe Fügners u. s. Schwiegersohnes Mir. Tyrs l. Rv. Gravirte Schrift u. Kranz. (1885.) Æ Mm. 28. 12,4 Gr. Schön.

7289 **Gablenz,** Lud. v. Oest. General, Statthalter v. Holstein, geb. zu Jena, u. **Tegetthoff,** Wilh. v. Admiral, geb. zu Marburg i. St. Die beiden Köpfe r. Rv. Schrift im Kranz. (Jauner 1874.) Æ Mm. 40. Schön.

7290 **Gautsch v. Frankenthurn,** P. Direktor d. Theresianums u. d. oriental. Akademie, Unterrichts-Minister. Brustb. r. Rv. Schrift u. Kranz. (Tautenhayn 1885.) Æ Mm. 51. 43 Gr. Schön.

7291 **Gendorf,** Christ. v. Oberster Berghauptmann in Böhmen. Brustb. l. mit Mütze. Rv. Wappen, Helm u. Harnisch. (1546.) Neum. T. 11. 86. Æ Guss. Mm. 30. 19,4 Gr. S. g. e.

7292 **Giffen,** Joh. v. Gesandter des Erzh. Leopold v. Tirol beim westphäl. Frieden. Brustb. r. Rv. Beh. Wappen. (Vestner o. J.) Amp. 9549. Zinn. Mm. 41. S. g. e.

7293 **Globner v. Globen,** Albr. v. Berghauptmann in Joachimsthal. ALBICK ∘ VO ∘ GLOBEИ ∘ AVF ∘ POCHLOWIZ ∘ Geh. Brustb. r., im F. 50 — ÆTATIS SVE Rv. GEDVLT ∘ VBER ∘ WI ∘ — ИT ∘ ALLE ∘ DIИG ∘ 76 Beh. Wappen. (1576.) Zu Neum. T. XII. 89, wo aber ALBRECH ∘ statt ALBICK ∘ steht. Æ Guss. Mm. 38. 23,3 Gr. S. g. e.

7294 **Gluck,** Chr. W. v. Componist, geb. zu Weidenwang (Franken), † zu Wien. Kopf l. Rv. Lyra. (Voigt o. J.) And. u. E. 94. Æ Mm. 28. 9,5 Gr. Stgl.

7295 **Gollen,** Jos. Wilh. Bürgermeister v. Schlettstadt, Gesandter d. Erzh. Ferdinand beim westphäl. Frieden. Brustb. r. Rv. Beh. Wappen. (Vestner o. J.) Zinn. Mm. 42. Schön.

7296 **Graffenried,** Alb. Em. Edm. v. Schweizer Münzensammler. Wappen. Rv. Schrifttafel. (Seidan 1859.) Cat. Delb. 1021. Æ Mm. 26. 7,3 Gr. Stgl.

7297 Ein zweites Exemplar, mit Stempelriss. 10,2 Gr. Stgl.

7298 **Granowsky v. Granowa,** Jac. Böhm. Ritter. IAKVB Z GRANOWA WLETECH LXXXIII LETA 1545. Brustb. v. vorn. Neum. T. 12. 91. Æ Guss. Mm. 55. 41,4 Gr. Gut erh.

7299 **Gregor,** C., in Prag. Brustb. v. vorn. Rv. Ansicht von Alt-Prag. A. d. ethnograph. Ausstellung. (Abraham 1895.) Æ Klippe. Mm. 43/43. 20,8 Gr. Stgl.

7300 **Griespeck,** Florian. Böhm. Kammerrath. Brustb. r. Rv. Wappen. (1582.) Neum. T. 14. 106. Æ Guss. Mm. 34. 14,6 Gr. S. g. e.

7301 Brustb. r. Rv. Schrift etc. (o. J.). Neum. T. 14. 102. Ovaler Æ Guss. Mm. 38/32. S. g. e.

7302 **Grillparzer,** Frz. Oesterr. Dichter, geb. zu Wien. Brustb. v. vorn. Rv. Lyra u. Lorbeer. A. s. Denkmal. (Scharff 1889.) Æ Mm. 56. Stgl.

7303 **Grübl,** Raim. Bürgermeister v. Wien. Brustb. v. vorn. Rv. Widmung u. Zweige, von der Amtskette umgeben. A. s. Tod, 1898. Löhr S. 28. Æ Mm. 51. 50,6 Gr. S. schön.

7304 **Grün,** Anast. (Ant. Alex. Graf Auersperg). Oesterr. Dichter u. Politiker, geb. zu Laibach. Kopf l. über Zweigen. Rv. Sitz. Genius u. Widmung d. Schriftsteller-Vereins Concordia zum 70. Geburtstag. (Radnitzky 1876.) Æ Mm. 46. 35,2 Gr. Stgl.

7305 **Grunow,** Alb. Brustb. l. Rv. Zweig u. Widmung d. Berndorfer Metallwaarenfabrik A. Krupp a[illegible] i. Mitarbeiter. (Scharff 1891.) Æ Mm. 44. 46 Gr. S. schön.

7306 **Gundulic,** Joh. Südslav. Dichter, Rector s. Vaterstadt Ragusa, † 1638. Brustb. v. vorn. Rv. Schrift im Kranz. A. s. Denkmal. (1893.) Æ Mm. 34. Mit Oese. S. g. e.

7307 **Güntner,** Frz. v. Arzt in Wien. Kopf l. Rv. Widmung d. medicin. Facultät zum 50jähr. Jubiläum. (Radnitzky 1870.) Æ Mm. 64. 87,6 Gr. Schön.

7308 **Haidinger,** Wilh. Direktor d. geolog. Reichsanstalt in Wien. Kopf r. Rv. Erdball im Thierkreis. (Lange 1856.) Duisb. 467. Æ Mm. 64. S. schön.

7309 **Halla,** G. J., in Prag. Taufe Christi. Rv. Schrift etc. A. d. Rande gravirte Widmung zu s. Taufe von Jos. Schipke. (1818.) Æ Mm. 49. 35 Gr. Schön.

7310 **Haller v. Hallerstein,** Seb. Nürnberger Patrizier. ✠ SEBALD HALLER VOM HALLERSTAIN · ÆT : S · 69 · ANNO · 1569 Bärtiges Brustb. v. vorn. Aeussere Umschrift Anno 1500 am abent Sebaldi etc. Rv. SANCTA SIT TRINITAS etc. Die h. Dreifaltigkeit. Aeussere Umschrift Ao 1578 den 26 Octobr. etc. Imh. 363. 9. Æ Guss. Mm. 64. 50 Gr. Mit Oese. Im Av.-Feld gravirte Buchstaben. S. g. e.

7311 **Hanau,** Wilh. Fürst v., Sohn d. Kurf. Friedr. Wilh. I. von Hessen-Cassel, in Böhmen begütert. Sein u. s. 2. Gemahlin Elisabeth Gfn. zur Lippe-Biesterfeld Brustb. l., in zweireihiger deutscher u. böhm. Umschrift. Rv. Vermählungsdatum in Cartouche u. Widmung d. Eisenwerke in Komarau. (1890.) Eisen-Guss. Mm. 66. S. g. e.

7312 **Hanka,** Wenz. Slavist, Prof. in Prag, Entdecker der sogen. Königinhofer Handschrift. Kopf r. Rv. Strahl. Stern u. Buch. (Lerch 1834.) Don. 3377. Æ Mm. 32. 16,2 Gr. S. schön.

7313 Kopf r., unten MDCCCLIII Rv. Gekr. Abzeichen des russ. St. Annaordens. Don. 3380. Æ Mm. 11. 1,5 Gr. Stgl.

7314 Gleiche Med. in Silber. 1 Gr. S. schön.

7315 Kopf r. im Kranz. Rv. 6 Zeilen. A. s. Tod. (Seidan 1861.) Don. 3387. Æ Mm. 26. 9,7 Gr. Stgl.

7316 **Hartel,** Aug. Wilh. v. Philolog, Prof. in Wien, Unterrichtsminister, geb. zu Hof (Mähren). Brustb. v. vorn. Rv. In e. Nische sitz. weibl. Figur u. Jüngling mit Buch. (Scharff 1896.) Domp. T. 54. 308. Æ Mm. 68. 83 Gr. Schön.

7317 **Havlicek,** Karl. Böhm. Journalist, geb. in Borova. Kopf v. vorn. Rv. Schrift. (o. J.) Don. 4303. Messing. Mm. 22. S. g. e.

7318 Kopf l. Rv. Schrift im Kranz. A. d. Denkmalsenthüllung in Kuttenberg. (Kriz 1883.) Don. 3407. Æ Mm. 29. 10 Gr. S. g. e.

7319 **Haydn,** Jos. Componist, geb. zu Rohrau (Nied.-Oest.). Büste l. Rv. Gedenktafel im Lorbeerkranz etc. A. s. 100. Geburtstag. (Stuckhardt 1832.) And. u. E. 139. Æ Mm. 30. 13,2 Gr. S. g. e.

7320 Büste l. Rv. Lyra etc. (Voigt o. J.) And. u. E. 135. Æ Mm. 39. 8,9 Gr. Schön.

7321 Brustb. r. Rv. Lorbeerzweig u. Schrift. A. d. Besuch d. Orchester-Clubs „Haydn" in Rohrau. (Schwerdtner 1893.) And. u. E. 141. Æ Mm. 42. 27 Gr. Stgl.

7322 Brustb. r. Rv. Daten im Kranz. (o. J.). Æ Mm. 50. Schön.

7323 **Haynau,** Jul. Jac. Frhr. v. Oesterr. Feldzeugmeister, geb. zu Cassel als natürl. Sohn des Kurfürsten Wilhelm I. Brustb. l. Rv. Schrift im Kranz. A. d. Schlacht bei Temesvar. (J. M. Scharff 1849.) Mont. 2638. Æ Mm. 57. S. schön.

7324 **Helmholtz,** Herm. v. Physiker u. Physiolog, Prof. in Berlin, geb. zu Potsdam. Brustb. r. Rv. Steh. Vindobona u. Widmung d. Naturforscher-Versammlung anl. s. Todes. (Tautenhayn 1894.) Löhr T.3.50. Æ Plakette. Mm. 51/41. 41,2 Gr. S. schön.

7325 **Henkel,** Seb. Kammer-Einnehmer in Kremnitz, Hptm. d. schles. Salzhütten. Brustb. v. vorn. Rv. Beh. Wappen. (1590). F. u. S. 3782. Wesz. T. 15. 3. Æ Guss. Mm. 37. Gut erh.

7326 **Herberstein,** Sigm. Fried. Frhr. zu. Landeshauptmann in Steiermark. × M × DC × XIII × / × SIGMVND × / × FRIDERICH × / · × FREYHER × ZV × / × HERBERS / TAIN × / Verzierung. Rv. ⁘ LANDSHAVPTMAN · IN · STEYR Quadr. Wappen, darüber 1613. Cat. Unger 1168. Æ Mm. 28. 9 Gr. S. g. e.

Abgebildet auf Tafel XXXIII.

7327 **Herman,** Aug. Der erste böhm. Auswanderer nach Amerika. Brustb. v. vorn. Rv. Gedenktafel u. Schriftband. A. d. Besuch der amerikan. Czechen in Prag. (1895.) Æ Mm. 29. 11,2 Gr. S. g. e.

7328 **Herrmann,** Ign. Böhm. Dichter. Brustb. l. Rv. Vier Lindenblätter mit Schrift im Vierpasse. (Patek o. J.) Æ Mm. 38. 26 Gr. Schön.

7329 **Hess,** H. H. J. v. Oesterr. Feldmarschall, geb. zu Wien. Brustb. v. vorn. Rv. Denkmal d. Gefallenen bei Königgrätz. (Lauer 1896.) Æ Mm. 35. Schön.

7330 **Hevelius,** Joh. Astronom in Danzig. Brustb. v. vorn. Rv. IN · SVMMIS · CERNIT · ACVTE · Adler über Landschaft. (Karlsteen 1687.) Cz. 3900. Duisb. 304. 1. Fischhof 90. Æ Mm. 45. 45,5 Gr. Gut erh.

7331 **Hieronymus von Prag.** Böhm. Reformator, Genosse des Joh. Huss. Brustb. l. Rv. Schrift. (Dassier o. J.) Don. 3415. Æ Mm. 28. Gut erh.

7332 **Hilscher,** Joh. Em. Oesterr. Soldat u. Dichter, geb. zu Leitmeritz. Kopf l. Rv. Stadtwappen v. Leitmeritz. A. s. Denkmal. Don. 3416. Æ Mm. 27. S. schön.

7333 **Hlavka,** Jos. Oberbaurath, Präsident d. böhmischen Akademie d. Wissenschaften. Brustb. l. Rv. Widmung zum 70. Geburtstag. Löhr T. 27. 361. Domp. T. 72. 444. Æ Mm. 61. 89,2 Gr. Schön.

7334 **Hoblik,** Frz., in Pardubitz. Brustb. v. vorn. Rv. Widmung zum 50. Geburtstag u. 20jähr. Geschäftsjubiläum. (Christlbauer 1892.) Æ Mm. 46. 40,8 Gr. Stgl.

7335 **Hofer,** Andr. Führer des Tiroler Aufstandes 1809. Denkmal am Berg Isel. Rv. Tiroler Adler. (Dobihal 1893.) Æ Mm. 36. 19,8 Gr. Stgl.

7336 **Hoefken,** Gust. v. Oesterr. National-Oekonom. Kopf r. Rv. Beh. Wappen. A. s. 75. Geburtstag. (Jauner 1885). Blei. Mm. 44. S. g. e.

7337 **Homarek,** Frz. X. Genius tauft ein Kind. Rv. Sitz. Religion. Auf d. Rande gravirte Widmung d. Pathen. (Stuckhardt 1813.) Don. 3433. Æ Mm. 44. 21,5 Gr. Schön.

7338 **Hoor,** Frz. Jos. Beamter d. Grafen Nostitz. Taufe Christi. Rv. Widmung im Kranz. (Lerch o. J.) Don. 3434. Æ Mm. 35. 12 Gr. Stgl.

7339 **Hormann,** Gg. Rath Ferdinands I. Wappen, darüber MDXXXVII Rv. · MORTE · / ÆQVAMVR Kaiser- u. Königskrone, Tiara u. Pflug. Don. 3435. Æ Mm. 27. 4 Gr. Verg., s. g. e.

7340 **Horsky,** Joh. Der Besitzer der vorlieg. Sammlung, K. K. Baurath u. Eisenbahnbau-Unternehmer in Wien, geb. zu Brandeis a. Adler (Böhmen), 1849. Brustb. l. Rv. Brustb. r. s. Gemahlin Ludmilla, geb. Zimmermann. (Pawlik o. J.) Æ Plakette. Mm. 44/30. 31 Gr. S. schön.

7341 Einseit. Abschlag vom Av. der vorsteh. Plakette. 24,2 Gr. S. schön.

Abgebildet auf Tafel XXXIV.

7342 Desgl. vom Rv. Löhr T. 23, 95. 21,7 Gr. S. schön.

Abgebildet auf Tafel XXXIV.

7343 Mitgliedjeton des Clubs der Münz- u. Med.-Freunde, mit eingravirtem Namen. (1890.) Æ Mm. 30. 7,7 Gr. Stgl.

7344 A SZEGZÁRD — BÁTTASZÉKI H · É · VASUT MEGNYITÁSA Geflüg. Rad, darunter 1897 / AVGUSZTUS Rv. Im Lorbeerkranz EMLÉKÜL / AJÁNLOTTA / HORSKÝ JÁNOS / MÉRNÖK ÉS /

ÉPITÉSI FÖVÁLALKOZÓ · A. d. Eröffnung der Szegzárd-Báttaszeker Lokaleisenbahn. (Christlbauer 1897.) Æ Mm. 29. 13,7 Gr. Stgl.

7345 Gleiche Med. als Piéfort, 9 Millim. dick. Æ 68,1 Gr. Stgl.

7346 Gleiche Med. Æ versilb. Stgl.

7347 Obenherum, *EMLÉKÜL A LONJAVÖLGYI VASVT MEGNYITÁSÁRA · ÉPITETTE HORSKÝ JÁNOS*, unten BEFEJEZÖDÖTT 1897 · BEN · Im F. Locomotive, darunter MEGKEZDETETT / A / MILLENIUM ÉVÉBEN 1896 — BAN · Rv. Oben herum *USPOMENA NA OTVORENJE LONJSKO-DOLINSKE ŽELJEZNIGE* unten GRADJENE OD JVANA HORSKY — A Im F. Eisenbahnbrücke, darüber ZAPOČETA / MILENIJSKE GODINE / 1896, darunter JLOVSKI MOST und SVRŠENA / GODINE 1897 · A. d. Eröffnung der Lonjathalbahn. (Christlbauer 1897.) Æ Mm. 40. 29,8 Gr. Stgl.

* Es existirt noch eine Probe zu dieser Medaille mit deutschen Inschriften, die jedoch nicht zur Ausgabe gelangte, sowie ein Stempel mit dem Fehler GRANDIENE statt GRADJENE

7348 Gleiche Med. als Piéfort, 13 Millim. dick. Æ 151 Gr. Stgl.

7349 Gleiche Med. Æ versilb. Stgl.

7350 Av. Nachbildung des ersten ungarischen Thalers 1499 von Ladislaus. Rv. ❀ MAGYAR ❀ NVMIZMATIKAI ❀ TÁRSVLAT ❀ 1901 ❀ Vierfeld. Wappen, darüber Tafel mit HORSKY JÁNOS / 1904 Mitgliedsmed. d. ungar. numismat. Gesellschaft. (Gerl.) Æ Mm. 39. 34,8 Gr. S. schön.

7351 **Horvát,** Andr. Ungar. Theologe u. Dichter. Brustb. v. vorn. Rv. Bekr. Buch. A. d. Säc.-Feier s. Geburt. (1878.) Æ Mm. 46. Schön.

7352 **Hummel,** Joh. Nep. Musiker, Kapellmeister in Weimar, geb. zu Pressburg. Kopf l. Rv. Widmung s. Pariser Verehrer. (Peuvrier 1825.) And. u. E. 149. Boj. u. Rul. 42. S. g. e.

7353 **Huss,** Joh. Böhm. Reformator, Rektor d. Univ. Prag, geb. zu Husinetz, verbrannt zu Constanz 1415. Huss auf d. Scheiterhaufen, daneben CON — DEM / NA — TVR, oben in d. Umschrift das Zeichen ✠ des Mich. Hohenauer. Rv. Ohne Schrift. Loth entflieht mit s. Töchtern aus Sodom, im Hintergr. die brennende Stadt u. s. zur Salzsäule erstarrte Frau. Im Abschn. L N : F (Lud. Neifarer). Neum. T. 20. 158. Mm. 42. 26,2 Gr. Von schönster Erhaltung.

Abgebildet auf Tafel XXXIV.

7354 +CREDO · VNAM · etc. Brustb. r. mit Mütze, im F. IOAN — HVS Rv. In doppelreih. Umschrift. Huss auf d. Scheiterhaufen, im F. 1415 1/4 Schauthaler. Æ Mm. 32. 7 Gr. Don. 3442. Neum. T. 18, 150. S. g. e.

7355 Darstellungen ähnlich wie vorher. Ohne Mzz. Schauthaler. Don. 3453. Neum. T. 19, 155. Æ Mm. 42. 17,5 Gr. Ger. erh.

7356 Wie vorher, aber im Rv. das Zeichen Hohenauers. Neum. T. 19, 154. Æ Guss. Mm. 41. 14,2 Gr. Pol. Gut erh.

7357 Wie vorher, aber im Av. u. Rv. oben ✠ (Wermuth o. J.). Neum. T. 20, 160. Æ Mm. 43. 29,2 Gr. Schön.

7358 Av. Vom Stempel des Vorigen. Rv. Brustb. Luthers r. in zweireih. Umschrift. A. d. 2. Reform.-Jubil. (Wermuth 1717.) Don. 3456. Æ Mm. 44. 29,2 Gr. S. schön.

7359 Brustb. r. mit Mütze. Rv. Biographie in 18 Zeilen. Mit Randschr. (Wermuth 1717.) Don. 3460. Æ Mm. 32. 14 Gr. S. g. e.

7360 Brustb. wie vorher. Rv. Brustb. Luthers v. vorn. Don. 3461. Mm. 26. 6,7 Gr. Gut erh.

7361 ⁂ ANNUS BIS SECULARIS ⁂ Brustb. r. mit Mütze. Rv. ⁂ AUGUSTANÆ CONFESSIONIS ⁂ Brustb. Luthers r., im Abschn. das Danziger Stadtwappen. 2. Säc.-Feier d. Augsb. Confession. (Werner 1730.) Don. 3457. Cz. 2677. Æ Mm. 42. 32,6 Gr. S. g. e.

7362 Brustb. l. Rv. Schrift. (Dassier o. J.) Don. 3462. Æ Mm. 28. S. g. e.

7363 Brustb. r. Rv. JAN — HUS zw. Arabesken. Æ vers. Mm. 25. S. g. e.

7364 Brustb. v. vorn. Rv. Kelch. (1863.) Æ Mm. 23. 6,4 Gr. Mit Oese. Stgl.

7365 **Hyrtl,** Jos., Anatom, Prof. in Wien, Gründer d. Waisenhauses in Mödling etc., geb. zu Eisenstadt (Ungarn). Brustb. r. Rv. Widmung d. niederöst. Landtags im Kranz. (Jauner o. J.) Æ Mm. 70. Stgl.

7366 Derselbe u. Jos. **Schöffel.** Die beiden Brustb. einander gegenüber. Rv. Das Waisenhaus in Mödling, unten Stadtwappen. (Jauner 1891.) Æ Mm. 70. S. schön.

7367 **Jamnitzer,** Wenzel. Goldschmied in Nürnberg, geb. zu Wien. Brustb. r. Rv. 9 Zeilen. (1552.) Neum. T. 21. 166. Æ Guss. Mm. 39. Gut erh.

7368 Brustb. l. (1563.) Neum. 167. Einseit. Æ Guss. Mm. 55. Gel., s. g. e.

7369 Brustb. fast v. vorn. (1571.) Neum. 168. Einseit. Zinnguss. Mm. 80. Schön.

7370 Brustb. r. Rv. Neun Zeilen. (1582.) Neum. 169. Æ Guss. Mm. 41/31. 18,9 Gr. S. g. e.

7371 **Jehne,** C. u. P. Buchdrucker in Dippoldiswalde. Die beiden Brustb. r. Rv. Wappen. Zum 50jähr. Geschäftsjubiläum. (1899.) Jehne 91. Æ Mm. 38. 24,8 Gr.. Stgl.

7372 **Jellachich,** Jos. Frhr. v. Oesterr. Feldzeugmeister, Banus v. Croatien, geb. zu Peterwardein. Brustb. l. Rv. Gekr. Doppeladler, e. Schlange in den Krallen. (Rabausch o. J.) Helfert 133. Æ Mm. 41. 23,5 Gr. Stgl.

7373 Brustb. l. Rv. Steh. Croatia mit Schwert, Kranz u. Schild. (Seidan o. J.) Helf. 134. Æ Mm. 46. S. g. e.

7374 Kopf r. Rv. Halbmond u. Stern. (Sogen. Jellacich-Gulden, 1848.) Helf. 135. Æ vers. Mm. 26. Gut erh.

7375 Brustb. l. Rv. Helm u. Schwert im Kranz. (o. J.) Æ Mm. 28. Schön.

7376 **Jellinek,** Ad. Oberrabbiner in Wien, geb. zu Drslavitz (Mähren). Brustb. v. vorn in Amtstracht. Rv. Hebr. Schrift im Kranz. (1893.) Æ Mm. 55. S. g. e.

7377 **Jessensky,** Stephan. Münzpächter zu Prag. Wappen. Rv. Böhm. Löwe mit Schwert u. Wage. (1611.) Wesz. T. 16. 6. Æ Guss. Mm. 32. 14,4 Gr. S. g. e.

7378 **Jörger zu Tollet,** Wolfg. Landeshauptmann von Ober-Oesterreich. Brustb. l. mit Drahthaube u. Ordenskette. Rv. Beh. Wappen. (1518). Bergm. T. 11. 49. Æ Guss. Mm. 55. Riss. Gel., s. g. e.

7379 **Jókai,** Mor. Ungar. Dichter u. Publizist, geb. zu Komorn. Brustb. l. Rv. Lyra. A. s. 50jähr. Schriftsteller-Jubiläum. (Gerl 1893.) Æ Mm. 48. S. schön — u. Messingjeton. Mm. 31. Gut erh. 2

7380 **Jungman,** Jos. Böhm. Sprachforscher, geb. zu Hudlitz. Brustb. v. vorn. Rv. Buch etc. (Smakal 1899.) Æ Mm. 34. 12,3 Gr. Stgl.

7381 **Károlyi,** Graf Stephan. Ungar. Staatsmann. Kopf r. Rv. Widmung d. St.-Stephan-Vereins zum 80. Geburtstag. (Radnitzky 1877.) Gohl 478. Æ Mm. 45. Schön.

7382 **Kazinczy,** Frz. Ungar. Dichter. Kopf l. Rv. Steh. Hungaria u. Widmung d. ungar. Akademie zu s. 100. Geburtstag. (Fabris 1859.) Mont. 1501. Æ Mm. 50. 63,4 Gr. S. g. e.

7383 **Kelcz,** G. u. Lydia **Klobuschitzky** in Budapest. Die beiden Wappen u. Fackel. Rv. Widmung zur Vermählung. (1893.) Mont. 1505. Gohl 580. Æ Mm. 32. S. schön.

7384 **Kempen v. Fichtenstamm,** Joh. Oest. General, Polizei-Minister v. Wien 1849, geb. zu Pardubitz. Brustb. l. Rv. Allegorie. A. s. 50jähr. Dienstjubiläum. (Jauner 1859.) Æ Mm. 80. Schön.

7385 **Kenner,** Friedr. v. Direktor der kais. Münzen- etc. Sammlung in Wien. Brustb. r., darunter Widmung d. numismat. Gesellschaft. (Marschall o. J.) Æ einseitig. Mm. 63/35. 36,7 Gr. S. g. e.

7386 **Khuen-Belasy,** Arbogast Graf. Oesterr. Offizier, Münzsammler, geb. zu Eppan (Tirol). Wappen. Rv. Wappen s. Gemahlin, geb. Mayer v. Heldensfeld. A. d. Vermählung 1867. Zinn. Mm. 47. Stgl.

7387 **Kisch,** E. H. Arzt, Univ.-Prof. in Prag, Badearzt in Marienbad. Brustb. v. vorn. Rv. Sitz. Hygieia u. Widmung. (Lauer 1891.) Æ Mm. 55. 60,7 Gr. Stgl.

7388 **Kisfaludy,** Alex. Ungar. Dichter, geb. zu Sümeg. Brustb. v. vorn, in ungar. Nationaltracht. (o. J.) Well. 14020. Æ, einseitig. Mm. 56. 66,5 Gr. Schön.

7389 Av. Wie vorher. Rv. Schrift. (1860.) Zinn. Mm. 33. Stgl.

7390 **Kiss,** Frz. Beamter am Franzenskanal (Süd-Ungarn). Beiders. Schrift. (1843.) Gohl 481. Æ Mm. 43. Geh., s. g. e.

7391 **Klinkowström,** J. u. M., **Roman u. Schmude.** Jesuiten. Christus m. s. Jüngern. Rv. Widmung anlässlich e. Mission. (1852.) Æ Mm. 38. 21,9 Gr. Stgl.

7392 **Koburg,** Luise, Herzogin v., Tochter Leopolds II. v. Belgien. Brustb. r. Rv. Stadtwappen von Budapest. A. d. Frauen-Industrie-Ausstellung. (1881.) Zinn. Mm. 36. Schön.

7393 **Kodousek,** W. Böhm. Hauptmann, Münzsammler. Wappen. Rv. Cartouche. (1889.) Don. 3511. Mm. 25. Stgl.

7394 **Koehler,** Gottfr. u. Franziska. Beiders. Schrift. A. i. goldene Hochzeit. (1845.) Æ Mm. 30. 8,7 Gr. Mit Oese. Stgl.

7395 **Königsmarck,** Joh. Chr. Graf. Schwed. Feldmarschall, Gouverneur v. Bremen u. Verden, geb. zu Kötzlin (Altmark). Geh. Brustb. l. Rv. Zwei Trophäen. A. d. Eroberung v. Bremen u. Verden u. Einnahme v. Prag, 1649. (Enhörning o. J.). Don. 3522. Hild p. 29. 4. Æ Mm. 31. 11 Gr. Schön.

7396 **Kolar,** Joh. Gg. Schauspieler. Brustb. v. vorn. Rv. Schrift u. Zweig. A. d. Künstlerfest zu Gunsten d. böhm. Schauspieler. (1893.) Æ Mm. 29. 10,7 Gr. Mit Oese. S. schön.

7397 **Kollár,** Joh. Czech. Dichter, evangel. Geistlicher in Pest, Prof. in Wien, geb. zu Mossocz (Ungarn). Brustb. v. vorn. Rv. Lyra. (1893.) Æ Mm. 34. 11,8 Gr. Stgl.

7398 Brustb. r. a. d. Totenbette. Rv. Lyra u. Schriftband. (Seidan 1852.) Don. 3513. Æ Mm. 37. Schön.

7399 **Kolowrat,** Joh. Norb. Graf v., † 1736. Gekr. gravirtes Monogramm JC Rv. Fortuna auf Rad, daneben Cello — wrat. (o. J.) Don. 3514. Gravirter Æ Jeton. Mm. 31. 4,7 Gr. S. g. e.

7400 **Kolowrat-Liebsteinsky,** Frz. Ant. Graf v. Oberstburggraf v. Böhmen, Minister. Kopf r. Rv. Die umgebaute Kirche in Reichenau. (Seidan 1843.) Don. 3519. Æ Mm. 43. Schön.

7401 **Komensky** (Comenius), J. A. Pädagog, Bischof d. böhm. Brüdergemeinde in Lissa etc., geb. zu Nivnitz (Mähren). Brustb. v. vorn. Rv. Schrift. 2. Säc.-Feier s. Todestages in Prerau. (1871.) Zinn. Mm. 27. Mit Oese. Stgl.

7402 Denkmal in Prerau. Rv. Schrift. (1874.) Zinn. Mm. 27. Stgl.

7403 Brustb. l. Rv. Landschaft mit Sonne u. Mond etc. (Golcmid 1870). Æ Mm. 45. 31,3 Gr. S. schön.

7404 Gleiche Med. in Bronze. S. schön.

7405 Brustb. v. vorn. Rv. Wie vorher. 3. Säc.-Feier s. Geburt. (Oertel 1892.) Mitth. d. Clubs 1892 S. 229. Æ Mm. 35. 13,3 Gr. Stgl.

7406 Brustb. r. Rv. Zweig u. Schrift. (Pichl 1892.) Æ Mm. 35. Schön.

7407 **Konarski,** Stan. Poln. Piarist, Pädagog. Brustb. l. Rv. Bekr. Bücher u. Widmung d. Königs Stanislaus August. (Holzhaeuser 1765.) Cz. 3909. Æ Mm. 44. 46,7 Gr. S. schön.

7408 **Kopal,** K. v. Oesterr. Jägeroberst, gefallen 1848. Brustb. v. vorn. Rv. Denkmal bei Znaim. (Radnitzky 1853.) Mont. 2671. Æ Mm. 65. S. g. e.

7409 **Korn,** Max. K. K. Hofschauspieler, geb. zu Wien. Kopf r. Rv. Embleme. A. s. 40jähr. Jubiläum. (Schön 1842.) Æ Mm. 46. Schön.

7410 **Kosciuszko,** Thadd. Poln. Patriot, Dictator, † zu Solothurn. Brustb. r. Rv. SEMPER HONOS etc. Strahl. Stern. (Maynert 1817.) Cz. 3915. Fonrob. 5879. Æ Mm. 51. 48,8 Gr. Im Av. kl. Stempelsprünge. S.g.e.

7411 **Kossuth,** Lud. Ungar. Patriot, Dictator. Brustb. v. vorn über Zweigen. Rv. 1848 in Strahlen etc. Messing. Mm. 30. Mit Oese. Gut erh.

7412 Brustb. v. vorn. Rv. Krone a. Kissen. (1849.) A. d. Unabhängigkeits-Erklärung. Helf. 121. Æ Mm. 30. 9,3 Gr.. Schön.

7413 Gleiche Med. in Bronze. S. g. e.

7414 Brustb. v. vorn. Rv. Wappen. (1849.) Helf. 120. Zinn. Mm. 41. Schön.

7415 Brustb. v. vorn. Rv. Schrift im Kranz. A. s. Aufenthalt in Amerika. (Borrel 1851.) Fonrob. 5883. Æ Mm. 42. S. schön.

7416 Brustb. r. Rv. Amerikan. Adler. (o. J.) Æ Mm. 28. S. g. e.

7417 Brustb. v. vorn. Rv. Zweig u. ungar. Schrift. A. s. Tod. (1894.) Zinn. Mm. 34. Mit Oese. Stgl.

7418 Brustb. v. vorn. Rv. Todesdatum im Kranz. (1894). Æ Mm. 24. 5,9 Gr. Mit Oese. S. schön.

7419 Derselbe u. **Bem,** Jos. Poln. General, geb. zu Krakau. Die beiden Brustb. v. vorn. Rv. Schrift im Kranz. (Drentwett 1849.) Cz. 3856. Helf. 124. Æ Mm. 40. 27,8 Gr. Stgl.

7420 **Kovachich,** Mart. Gg. Ungar. Historiker. Brustb. l. Rv. Schrift im Kranz. (Karl 1813.) Mont. 1512. Well. 14042. Æ Mm. 44. 45,8 Gr. S. schön.

7421 **Kramer,** Andr. Bürgermeister v. Eger. Sein u. s. Gemahlin Anna v. Clauspruch. Brustb. v. vorn. Rv. Die beiden Wappen. (1592.) Neum. T. 25. 208. Æ Guss. Mm. 35. S. g. e.

7422 **Kraszewski,** Jos. Ign. Poln. Schriftsteller, geb. zu Warschau. Brustb. r. Rv. Wappen v. Krakau u. Schrift im Kranz. (Glowacki 1879.) Cz. —. Æ Mm. 32. Schön.

7423 **Krombholz,** Anton u. Kathar. Kaufmann in Leitmeritz. Die beiden Brustb. l. Rv. Widmung zum 60jähr. Ehejubiläum. (Haberle 1880.) Don. 3539. Æ Mm. 44. Schön.

7424 **Kronich,** Jul. Wirth am Schneeberg. Ansicht d. Hauses. Rv. Schrift u. Embleme der Touristik. (Christlbauer 1893.) Æ Mm. 32. 8,7 Gr. Mit Oese. Stgl.

7425 **Kützing,** Fr. Traug. Botaniker, Lehrer in Nordhausen, geb. zu Ritteburg (Thür.). Brustb. r. Rv. Im Kranz Widmung zum 80. Geburtstag. (Scharff 1887.) Æ Mm. 50. 44 Gr. S. schön.

7426 **Lablache,** L. Bassist, geb. zu Neapel. Kopf r. Rv. Widmung s. Wiener Verehrer. And. u. E. 371. Well. 14051. Æ Mm. 42. 35 Gr. S. schön.

7427 **Lafayette,** J. P. R. de. Französ. General u. Politiker. Belorb. Kopf r. Rv. Steh. Polonia am Sarkophag. (Oleszczynski 1834.) Cz. 3837. Æ Mm. 50. 61,7 Gr. S. schön.

7428 **Lamberg,** Joh. Max. Graf v. Kais. Gesandter beim westphäl. Frieden. Brustb. r. Rv. Wappen. (Vestner o. J.) Zinn. Mm. 41. S. g. e.

7429 **Langen,** Christoph Andreas. Kais. Oberstwachtmeister im I. Regt. Frhr. v. Sickingen. ✠ CHRISTOPH · ANDR · LANGEN · ROM · CÆS · MAI · CATH · PRAEF : VIGIL · PRI : LÆGION · L · B · DE SICKINGE · AGM · ERE · COM · Geh. Brustb. r., am Arm Werner. Rv. PRAEMIUM MERENTI St. Andreas mit Füllhorn u. steh. Mann mit Wappen, im Abschn. DIE 30 . NOVEMBRIS / 1727 / W Unedirt. Æ Mm. 38. 16,1 Gr.

Abgebildet auf Tafel XXXIV.

7430 **Lasci,** Mor. Graf. Oesterr. Feldmarschall u. Staatsminister, geb. zu Petersburg. Umschrift vertieft. CO · MAVRIZIO · LASCI · FELDT · — MARESCIALLO · Sehr erhabenes Brustb. l. (o. J.) Einseit. ovaler Br.-Guss. Mm. 70/64. Schön.

7431 **Laudon,** Gid. Frh. v. Oesterr. Feldmarschall, geb. zu Tostzea (Livland). GIDEON L. BARO A LOUDON AUSTRIÆ SUPREMUS BELLI — DUX Sehr erhabenes Brustb. l. (o. J.) Einseit. Br.-Guss, von gleicher Arbeit wie die vorige Medaille. Mm. 70. Schön.

7432 Geh. Brustb. r. Rv. VENI · VIDI · VICI · Adler auf Baumstamm. A. d. Eroberung v. Belgrad. (Vinazer 1789.) Well. 14071. Mont. 2182. Æ Mm. 42. 26,2 Gr. Gut erh.

7433 Geh. Brustb. r. Rv. TAVRVNVM EXPVGNATVM Ansicht. (Donner 1789.) Well. 14073. Mont. 2181. Æ Mm. 46. 33,4 Gr. Geh. S. schön.

7434 Brustb. l. Rv. DORT · HERR · U · GEDEON · etc. Ritter l. (R. 1789.) Well. 14074. Æ Mm. 47. 39,5 Gr. Verg., pol. u. geh. S. g. e.

7435 Brustb. l. Rv. NUNC PLACIDA etc. Ruhender Löwe l. (Mazenkopf 1790.) Well. 14075. Mont. 2183. Æ Mm. 45. 34,8 Gr. Stgl.

7436 Gleiche Med. in Zinn. S. g. e.

7437 Brustb. r. Rv. Daten im Kranz. Æ Mm. 35. 14,6 Gr. S. schön.

7438 **Lausnitz,** Math. v. Rathsherr zu Breslau. Brustb. v. vorn mit Mütze u. Gnadenkette, daneben 15 – 55 Rv. ÆTATIS SVÆ 55 etc. Beh. Wappen. Neum. T. 27. 221. Wesz. T. 19. 4. Fr. u. S. 3851. Æ Guss. Mm. 40. 30,2 Gr. S. g. e.

7439 **Ledochowski,** Miec. Graf. Poln. Cardinal, Erzbischof v. Posen u. Gnesen, geb. zu Klimontow. Brustb. r. Rv. Widmung bei s. Entlassung a. d. preuss. Gefangenschaft. (1877.) Cz. 8099. Æ Mm. 39. 21 Gr. Stgl.

7440 **Lelewel,** Joach. Poln. Numismatiker, geb. zu Warschau. Kopf r. Rv. Widmung. (Veyrat o. J.). Cz. 3931. Mik. 3007. Æ Mm. 50. 54,2 Gr. Schön.

7441 **Lenval,** Leon, Baron. Galizischer Gutsbesitzer. Sein u. s. Gemahlin Maria, geb. v. Kronenberg Brustb. Rv. Schrift u. Kranz. Zur silb. Hochzeit. (Jauner 1895.) Cat. Unger 4296. Æ Mm. 85. Schön.

7442 **Lewinsky,** Jos. K. K. Hofschauspieler, geb. in Wien. Brustb. l. Rv. Widmung zum 25jähr. Künstler-Jubiläum, im Kranz. (Schwerdtner 1883.) Æ Mm. 60. 68,5 Gr. S. schön.

7443 **Lichnowsky,** Felix Fürst v. Schles. Adliger, Abgeordneter v. Ratibor zum Parlament in Frankfurt a. M., daselbst ermordet 1848. Brustb. v. vorn. Rv. Zwei Bäume etc. (Drentwett 1848.) F. u. S. 3875. Jos. u. F. 1170. Æ Mm. 37. 25 Gr. Stgl.

7444 Av. Wie vorher. Rv. Trauernder Genius. (Drentwett 1848.) F. u. S. 3874. Jos. u. F. 1169. Æ Mm. 37. Gut erh.

7445 **Liebenberg,** Andr. v. Bürgermeister v. Wien 1683. Brustb. über Stadtansicht. Rv. Denkmal. (Pittner 1890.) Aluminium. Mm. 40/33. Stgl.

7446 **Lind,** K. Archäologe, Rath im Unterrichts-Ministerium in Wien. Brustb. l. Rv. Die Wissenschaft enthüllt e. weibl. Figur. Zum 60. Geburtstag. (Pawlik 1891.) Æ Mm. 58. 80 Gr. Schön.

7447 **Lind,** Jenny. Schwed. Sängerin. Kopf l. Rv. Schwan u. Widmung ihrer Wiener Verehrer. (Radnitzky 1847.) Hild. 363. 1. And. u. E. 374. Æ Mm. 43. Stgl.

7448 **Linde,** Sam. Bog. Poln. Philolog, Bibliothekar in Wien. Gymn.-Rektor in Warschau, geb. zu Thorn. Brustb. l. Rv. Im Kranz Widmung anl. d. Vollendung s. poln. Wörterbuches. (Bärend 1816.) Cz. 3936. Mik. 2979. Æ Mm. 50. 54,6 Gr. Schön.

7449 Kopf l. Rv. Zwölfzeil. Widmung der poln. Erziehungs-Commission zum 50jähr. Doctor-Jubiläum. (Maynert 1842.) Cz. 3937. Mik. 3006. Æ Mm. 50. 55,6 Gr. S. schön.

7450 **Linhart zu Neuenberg,** Adam. Böhm. Landes-Prokurator. Brustb. r., aet. 37. Rv. Beh. Wappen. (1602.) Neum. T. 27. 228. Æ, Guss. Mm. 31. Pol. S. g. e.

7451 **Liszt,** Frz. Tonkünstler, geb. zu Reiding (Ungarn). Kopf r. (Bovy 1840.) And. u. E. 171. Einseit. Æ Guss. Mm. 107. Schön.

7452 Kopf l. Rv. Widmung s. Wiener Verehrer. (Lange 1846). And. u. E. 173. Æ Mm. 48. S. schön.

7453 Brustb. r. Rv. Ungar. Schrift. (Radnitzky 1873.) And. u. E. 174. Æ Mm. 51. 47,5 Gr. Stgl.

7454 Brustb. r. Rv. Genius. (Wittig 1880.) And. u. E. 175. Æ Mm. 21. Schön.

7455 **Loehr,** Aug. v. Reg.-Rath u. Münzsammler in Wien. Brustb. r. (Pawlik 1896.) Löhr T. 23. 73. Einseit. Æ Plakette. Mm. 38/27. 17 Gr. Schön.

7456 **Loksan,** Cath. v., geb. Adler aus Speyer, verm. mit Georg v. Loksan, Kais. Rath u. Vicekanzler d. Kgr. Böhmen. Brustb. l., mit Häubchen u. Ketten. Rv. Beh. Wappen. (1535.) Don. 3570. Neum. T. 30. 254. Zinnguss. Mm. 39. S. g. e.

7457 **Lueger,** K. Oberbürgermeister v. Wien. Brustb. r. Rv. Schrift u. Zweige. A. s. viermalige Wahl. (Konr. Widter 1896.) Æ Guss. Mm. 66. 102,2 Gr. Schön.

7458 Brustb. v. vorn, im Oval. Rv. Gekr. Schild. A. d. Festschiessen in Wien. (Jauner 1897.) Æ Klippe. Mm. 42/42. 20.2 Gr. Mit Oese. S. schön.

7459 Brustb. r. Rv. Schrift u. Lorbeerzweig. (Marschall 1904.) Æ Mm. 60. 82,2 Gr. S. schön.

7460 **Luther,** Martin. Luther bei der Bibelübersetzung. Rv. Die protest. Fürsten vor Karl V. (C. E. Müller 1730.) Augsb. 446. Mm. 30. 9,6 Gr. S. g. e.

7461 **Makart,** Hans. Maler, Prof. in Wien, geb. zu Salzburg. Brustb. l. Rv. Embleme u. Daten. A. s. Tod. (Neudeck 1884.) Æ Mm. 25. 7,7 Gr. S. schön.

7462 Gleiche Med. in Æ. Schön.

7463 **Malachowski,** Stan. Poln. Adelsmarschall etc. Brustb. l. Rv. Widmung d. Königs Stanislaus August. (Holzhäusser 1790.) Cz. 3947. Racz. 585. Æ Mm. 44. 39,5 Gr. S. g. e.

7464 **Mannheimer,** J. M. Israel. Prediger in Wien, geb. zu Kopenhagen. Brustb. l. in Amtstracht. Rv. Widmung zum 70. Geburtstag. (1863.) Æ Mm. 50. S. g. e.

7465 **Marchet,** Gust. Jurist u. Politiker, Prof. in Wien, geb. zu Baden. Brustb. l. (Vock 1906). Æ Plakette. Mm. 64/38. 53,7 Gr. S. schön.

7466 **Marlborough,** John Churchill, Herzog v. Engl. Feldherr. Geh. Brustb. r. Rv. MIRATVR TELIS etc. Kampfscene. A. d. Schlacht bei Höchstädt. Mit Randschr. (Hautsch 1704.) Well. 14235. Fr. 50. Æ Mm. 37. 18,7 Gr. S. schön.

7467 Ein zweites Exemplar. S. g. e.

7468 Geh. Brustb. fast v. vorn. Rv. PRETIVM NON VILE etc. Mars mit Wappen u. Trophäe etc. A. d. Einnahme v. Brabant, Flandern u. Antwerpen. Mit Randschr. (P. H. Müller 1706.) v. L. IV. 454. 5. Fr. 95. Æ Mm. 37. 20,3 Gr. Schön.

7469 Geh. Brustb. r. Rv. MARS ALTER etc. Steh. Victoria zw. liegendem Mars u. Tod. A. s. Tod. (Vestner 1722.) Fr. 67. Æ Mm. 49. 42,6 Gr. S. schön.

7470 **Marsovszky,** Jos. Arzt in Pressburg. Aesculapstab. Rv. Widmung im Kranz. (Pöninger 1835.) Duisb. 522c. Wesz. T. 24. 6. Æ Mm. 42. Schön.

7471 **Metastasio,** P. Kais. Hofdichter, geb. zu Rom. Brustb. r. Rv. Lyra u. Embleme. A. s. Tod. (Wirt 1782.) Well. 14278. Amp. 9787. Æ Mm. 42. 26,3 Gr. Schön.

7472 **Metternich-Winneburg,** Clemens Fürst. Oesterr. Staatskanzler, Münzensammler, geb. zu Coblenz. Brustb. v. vorn. (Heuberger o. J.) Don. 3585. Bramsen, Neum. u. Dur. — Br.-Guss. Mm. 55. S. g. e.

7473 Wappen auf gekr. Mantel. Rv. Schrift im Kranz. (o. J.) Don. 3586. Neum. 265. Dur. 2. Achteck. Æ Jeton. Mm. 37. 17,3 Gr. Schön.

7474 Kopf r. Rv. Auf achtstrahl. Stern rundes von zwei Ordensketten umgebenes Wappen unter Krone. (Weiss o. J.) Don. 3587. Neum. u. Dur. —. Æ Mm. 52. Stempelriss, sonst schön.

7475 Die Köpfe Schwarzenbergs u. M's einander gegenüber in Medaillons. Rv. Schrift. (Stuckhardt 1814.) Don. 3590. Neum. 266. Dur. 3. Æ Mm. 43. 21,8 Gr. S. g. e.

7476 Kopf l. Rv. Gekr. Wappen. (1816.) Don. 3593. Neum. 268. Dur. 5. Æ Mm. 12. 0,7 Gr. Schön.

7477 Kopf l. Rv. Steh. weibl. Figur mit Kranz u. Hermesstab, auf e. Säule gelehnt. A. s. 25jähr. Minister-Jubiläum. (Putinati 1834.) Don. 3594. Neum. 269. Dur. 6. Æ Mm. 55. 100 Gr. Schön.

7478 Kopf r. Rv. Weibl. Figur mit Scepter u. Füllhorn neben Postament mit Wappen. (Loos 1836.) Don. 3597. Neum. 271. Dur. 8. Æ Mm. 34. 13,5 Gr. S. schön.

7479 Kopf l. Rv. Sitz. weibl. Figur u. Embleme der Künste. Widmung d. Wiener Kunstakad. an i. 25jähr. Curator. (Pichler 1835.) Don. 3599. Neum. 270. Dur. 7. Æ Mm. 44. 43,8 Gr. Schön.

7480 Kopf r. Rv. Steh. Justitia u. Pax, unten Wappen. (Lange 1841.) Don. 3601. Neum. 272. Dur. 9. Æ Mm. 49. 61,2 Gr. N. A. Stgl.

7481 Kopf r. Rv. Um- u. Aufschrift. (Lange 1843.) Don. 3603. Neum. 273. Dur. 9. Æ Mm. 23. 8,7 Gr. Schön.

7482 **Miekiewicz,** Adam. Poln. Dichter u. Politiker, geb. zu Zaosie. Brustb. v. vorn. Rv. 5 Zeilen. (1890.) Æ vers. Mm. 30. Mit Oese. Schön.

7483 **Mickosch,** Bernh. Gg. Graf. Sein u. s. Gemahlin Franziska, geb. v. Hanne, Wappen. Rv. Schrift unter Krone. Stiftungsmed. für Freitische von Ingenieur-Schülern. (1751.) Wesz. T. 25. 5. Cat. Unger 4357. Mitth. d. Clubs 1895 S. 113. Æ Mm. 43/38. Schön.

7484 **Miklosich,** Frz. v. Slawist, Prof. in Wien, geb. zu Luttenberg (Steiermark). Brustb. r. Rv. Sitz. weibl. Figur r. mit Schrifttafel. A. s. 70. Geburtstag. (Tautenhayn 1883.) Æ Mm. 53. 62,4 Gr. S. schön.

7485 **Mittrovsky,** Ant. Fr. Graf v. Polizeidirektor v. Prag, Hofkanzler etc., geb. zu Brünn. Kopf l. Rv. Schrift im Kranz. (Schön 1841.) Don. 3606. Mont. 2847. Æ Mm. 50. 43,8 Gr. Schön.

7486 **Mniszech,** Maria Am. Fried., geb. Gräfin Brühl. Um- u. Aufschrift, unten gekreuzte Fackeln. Rv. Schrift u. gekr. Doppelwappen. A. i. Tod. (1772.) Cz. 3953. Racz. 564. Æ Mm. 42. 25,8 Gr. Schön.

7487 **Montefeltro,** Fed. Herzog v. Urbino. Brustb. l. mit Mütze. Rv. Reiter l. (Sperandio o. J.) Arm. I. 71. 29. Späterer Br.-Guss. Mm. 87. S. g. e.

7488 **Montenuovo,** Wilh. Fürst v. Oesterr. General, Münzsammler, Componist, geb. zu Salagrande. Brustb. v. vorn. Rv. Schrift im Kranz, oben Wappen. (Jauner 1895.) And. u. E. —. Æ Mm. 40. 37,5 Gr. Stgl.

7489 **Morosini,** Nic. Münzensammler in Wien. Brustb. l. Rv. Der Münzthurm in Hall (Tirol). (Pawlik 1899.) Æ Mm. 54/41. 47,3 Gr. S. schön.

7490 **Mosenthal,** Sal. Herm. Dichter, österr. Beamter, geb. zu Cassel. Kopf l. Rv. Schweb. Muse. (Scharff o. J.) Cat. Meyer-Ged. 10990. Æ Mm. 58. 84 Gr. S. schön.

7491 **Moser,** Dan. Bürgermeister v. Wien. † 1639. Monogramm $\overline{\text{CDM}}$ im mit Kleeblättern verzierten Kreis. Rv. Beh. Wappen, daneben 16 — Z1, im ebensolchen Kreis. Dickthaler. Mad. 5237. Bergm. T. 21. 108. Well. 14337. Æ Mm. 36. 28,7 Gr. S. schön.

Abgebildet auf Tafel XXXV.

7492 **Mougeot,** Léon. Französ. Landwirthschaftsminister. Brustb. l. im vertieften Rund, davor Lorbeerzweig. Rv. Gebäude d. internat. Ausstellung für Spiritusverwerthung etc., darunter Schrift. Gewidmet v. d. französ. Ausstellern. (Szirmai 1904.) Mitth. d. Clubs, 1904, S. 112. Æ Plakette, versilbert. Mm. 60/43. Schön.

7493 **Mozart,** Wolfg. Amad. Componist, geb. zu Salzburg. Brustb. r. Rv. Steh. Muse u. Putto. (Guillemard u. Stuckhart o. J.) And. u. E. 202. Well. 14338. Æ Mm. 37. 12,6 Gr. S. g. e.

7494 Kopf l. Rv. Lyra. (Voigt o. J.) And. u. E. 204. Well. 14339. Æ Mm. 28. 9,3 Gr. Schön.

7495 Brustb. r. Rv. Genius zw. Wolken u. Engelsköpfen, a. d. Rande Notenzeile. (Radnitzky 1856.) And. u. E. 211. Æ Mm. 47. 43,3 Gr. Schön.

7496 Brustb. r. Rv. In Wolken schwebende Putten. A. s. Denkmal in Wien. (Scharff 1896). And. u. E. 217. Bl. f. Mzfr. T. 128. 3. Æ Mm. 56. 85,7 Gr. S. schön.

7497 Brustb. r. Rv. Lyra mit Lorbeerzweig. (o. J.) And. u. E. 222 Anm. Æ Mm. 30. 10,6 Gr. Stgl.

7498 **Münch,** Martin. Kais. Hofdiener u. Salzamtmann zu Pressburg, † zu Wien. In zwei Reihen * MARTIN · MVNCH · RO : — KAI : MT : VND · GANT : / ZEN · HOCH · LOB : HA : — VS · OSTER · DINER · Beh. Wappen. Rv. SICVT · PER · VNVM · HOMINEM etc. Der Sündenfall. (Joachimsthaler Arbeit, o. J.) Well. 14344. Appel Repert. T. 12. 21. Æ Mm. 37. 21,3 Gr. Verg. War geh. S. g. e.

7499 **Mylius,** Gg. (Müller). Pfarrer zu Augsburg, wegen des Kalenderstreits vertrieben, dann Prof. in Wittenberg, geb. zu Augsburg. Brustb. v. vorn. Rv. Thron. Christus. Don. 3613. Æ Mm. 37. Verg. Gut erh.

7500 **Neruda,** Jan. Czech. Dichter, geb. zu Prag. Brustb. v. vorn. Rv. Weibl. Figur mit Lindenzweig u. Buch. (Patek o. J.) Æ Mm. 38. 27,6 Gr. Schön.

7501 **Nestroy,** Joh. Wiener Komiker u. Lustspieldichter. Brustb. v. vorn. Rv. Daten im Kranz. (1862.) Æ Mm. 45. 32,6 Gr. S. schön.

7502 **Neumann,** Frz. Direktor des Wiener Münzcabinets etc., geb. zu Krems. Brustb. r. Rv. Steh. Todesgenius. (Harnisch 1816.) Dur. T. 9. 6. Æ Mm. 41. 25,7 Gr. S. g. e.

7503 **Nischelwitzer,** O. Abgeordneter, geb. zu Mauthen (Kärnthen). Kopf r. Rv. Widmung im Kranz. (Scharff 1887.) Æ Mm. 35. 26,7 Gr. Stgl.

7504 **Nugent,** Laval Graf. Oesterr. Feldmarschall, geb. zu Ballynacor (Irland). Trophäe im Kranz. Rv. Schrift. A. d. Einnahme v. Aquila. (1815.) Brams. 1608. Æ Mm. 19. 2,2 Gr. Schön.

7505 **Odescalchi,** Livio. Nepot Innocenz XI., Herzog v. Ceri, Bracciano u. Sirmien (bei Belgrad), poln. Kronprätendent. LIVIVS ODES — CALCVS · INN · XI · NEP Jugendl. Kopf r., darunter 1677 Rv. IOVANNA · SOROR — CARISS Brustb. l. s. Schwester Giovanna. (Hamerani 1677.) Mazz. T. 155. 1. Well. 14403. Æ Mm. 26. 12,7 Gr. Von schönster Erhaltung.

Abgebildet auf Tafel XXXVI.

7506 Brustb. r. Rv. D : G : SIRM : BRAC : DVX Simson mit d. Löwen. (Ant. de Januario o. J.) Wesz. T. 26. 4. Æ Mm. 36. Versilb. S. g. e.

7507 Av. Wie vorher. Rv. D : G : SIRM : ET · BRAC : DVX Steh. Genius auf Wolken. (Ant. de Januario o. J.) Wesz. T. 26. 5. Cz. 9008. Mazz. T. 155. 7. Æ Mm. 36. Versilb. Schön.

7508 D · LIVIVS · ODESCALC · ⌐ÆT · S · AN · XIX Brustb. l. Rv. Ohne Schrift. Herkules, von e. schwebenden weibl. Figur geleitet, schreitet den steilen Weg zu d. strahl. Ruhmestempel empor. (Salerno o. J.) Cz. 4803. Vergold. Æ Guss. Mm. 72. S. g. e.

7509 Brustb. r. Rv. DVX · CERE Sitz. weibl. Figur zw. Trophäen u. Altar, neben ihr ein Schild mit SE / CVRI / TAS (Hamerani 1689.) Mazz. T. 155. 4. Cz. 4801. Szech. T. 6. 42. Æ Mm. 42. Versilb. S. g. e.

7510 Brustb. r. Rv. TVETVR · ET · ARCET · Schloss mit Park etc. (St. Urbain 1699.) Wesz. T. 26. 1. Mazz. T. 155. 6. Cz. 4802. Æ Mm. 60. Schön.

7511 Kopf r. Rv. D · G · SIRM · ET · BRAC · DVX · Liegende weibl. Figur mit Plänen. (St.-Urbain o. J.) Wesz. T. 26. 6. Mazz. T. 155. 5. Cz. 4804. Æ Mm. 42. Schön.

7512 **O'Donell,** Max Karl Graf. Oesterr. General, errettete Kaiser Franz Joseph vor dem Attentat des Libenyi. Brustb. l. Rv. Widmung der Stadt Rovigo, unten Stadtwappen zw. zwei Flussgöttern. (Caesar 1853.) Mont. 2667. Æ Mm. 67. S. schön.

7513 **Orczy,** Baron Lor. Gekr. Flinten auf Zweigen u. ungar. Schrift. Rv. 7 Zeilen. A. d. Festschiessen bei Geburt s. Tochter. (1829.) Æ Hohlmedaille. Mm. 48. 18,5 Gr. S. g. e.

7514 **Orlowski,** Onufr. Botaniker in Wilna. Kopf d. Königs Stan. August r. Rv. Widmung wegen Errettung des Professors J. Gilibert vor e. geplanten Vergiftung. (Holzhäusser 1782). Cz. 3963. Æ Mm. 40. 26,5 Gr. S. g. e.

7515 **Orsini,** P. Jord. II., Herzog v. Bracciano. Kopf r. Rv. Steh. Pallas. (1621.) Mazz. T. 111. 1. Well. 4726. Æ Mm. 31. Schön.

7516 **Ossolinski,** Jos. Max Graf. Stifter d. O'schen National-Instituts u. Bibliothek in Lemberg. Brustb. l. Rv. Bibliotheksgebäude. (Lang 1817). Cz. 3965. Mik. 2081. Æ Mm. 45. 26,3 Gr. Schön.

7517 **Palacky,** Frz. Böhm. Historiker u. Politiker, geb. zu Hodslawitz (Mähren). Kopf r. Rv. Klio sitzt a. d. böhm. Löwen. (Seidan 1861.) Don. 3626. Æ Mm. 44. 30 Gr. Stgl.

7518 Brustb. l. Rv. Weibl. Figur schreibt an e. Obelisk, davor der liegende böhm. Löwe. A. d. Säc.-Feier s. Geburt. (Pichl 1898.) Æ Mm. 55. 63,4 Gr. Schön.

7519 **Palffy,** Marie Gräfin, geb. Fugger. AD ASTRA · MECVM · Emporschwebende Diana mit zwei Hirschen, aussen Lorbeerkranz. Rv. 9 Zeilen im Kranz. Auf ihren u. ihrer beiden Söhne Tod. Thalerförmig. (1646.) Mad. 1693. Reimm. 9460. Wesz. T. 12, 5. Æ Mm. 43. 28,3 Gr. Schön.

7520 Desgl. Guldenförmig. Reimm. 9461. Wesz. T. 12, 6. Æ Mm. 35. 13,4 Gr. War geh. S. g. e.

7521 **Palffy,** Maria Antonie Gräfin, verm. mit Franz Marquis de los Rios, österr. Feldmarschall-Leutnant. Zwei Schilde auf gekr. Mantel. Rv. 6 Zeilen. (1780.) Szech. T. 7. 51. Wesz. T. 27. 7. Well. 14121. Achteck. Æ-Jeton. Mm. 36. 18,8 Gr. Schön.

7522 **Palffy,** Karl Hieron. Graf. Ungar. Hofkanzler etc. Schild mit Vliessordenskette auf gekr. Cartouche. Rv. 8 Zeilen. (1782.) Wesz. T. 27. 4. Achteck. Æ-Jeton. Mm. 36. 18 Gr. Schön.

7523 Gekr. Wappen mit den Ketten des Vliess- u. Stephansordens. Rv. 11 Zeilen. (1787.) Szech. T. 7. 49. Wesz. T. 27. 5. Well. 14468. Achteck. Æ-Jeton. Mm. 36. 16,1 Gr. Schön.

7524 **Palugyay.** Weinhändler. Brustb. v. vorn. Rv. 4 im quadrirten Felde. Æ Mm. 27. Gut erh.

7525 Brustb. v. vorn. Rv. Leer. Æ Mm. 21. Gut erh.

7526 **Paris,** Joh. Nep. Archaeolog, Numismatiker, geb. zu Prag. Beh. Wappen. Rv. Schrifttafel. (Seidan 1859.) Don. 3633. Æ Mm. 26. 10 Gr. Stgl.

7527 Desgl. in Bronze. Schön.

7528 Desgl. als Piéfort, 4 Millim. dick. 20 Gr. S. schön.

7529 **Partinger,** Kasp. Ungar. Kammerrath. CASPAR · PARTINGER · I · V · D · S · C · RO · M · CAM · HVN · CONSILIARIVS Beh. Wappen. Rv. Ohne Schrift. Anbetung der Hirten, unten leerer Abschnitt. (o. J.) Zu Cat. Unger 4398. Æ Guss. Mm. 50/40. 24,2 Gr. Mit Oese. S. g. e.

7530 **Pauli,** A. A. di, Frhr. v. Treuheim. Appell.-Ger.-Präsident in Innsbruck, geb. zu Aldein (Südtirol). Kopf l. Rv. Wappen. A. s. Tod. (Weiss 1839.) Bergm. T. 23. 132. Æ Mm. 53. 52,4 Gr. Stgl.

7531 **Paämann,** Ant. Frhr. v., in Prag. Doppelt beh. Wappen. Rv. In Cartouche DUM / SPIRO / SPERO, daneben 18 — 59. Don. 3635. Æ Mm. 25. 3,8 Gr. Schön.

7532 Klippenförm. Æ-Abschlag von denselben Stempeln. Schön.

7533 **Pawlowski,** Alex. v. Direktor d. Theresianums in Wien, geb. zu Eisenstadt (Ungarn). Brustb. r. Rv. Das Theresianum. (Tautenhayn 1880.) Cat. Unger 4401. Æ Mm. 39. 24,7 Gr. S. g. e.

7534 **Payer,** Jul. v., geb. zu Schönau bei Teplitz, u. **Weyprecht,** Karl, geb. zu König im Odenwald, Nordpolfahrer. Die beiden Köpfe l. Rv. Widmung bei ihrer Rückkehr. (Strobel 1874.) Æ Mm. 45. S. g. e.

7535 **Pessl.** Wiener Bürger. Brustb. l., ohne Schrift. Rv. Brustb. s. Gemahlin l., darüber 1. JAN. 1843 * 1. JAN. 1893 Zur gold. Hochzeit. (Jauner 1893.) Mm. 27/22. 6 Gr. Mit Oese. Stgl.

7536 **Petőfi,** Alex. Ungar. Dichter, geb. in Kis-Körös. Standbild in Pest. Rv. Sitz. Muse in Wolken (o. J.) Gohl 507. Æ Mm. 42. War geh. S. g. e.

7537 Derselbe u. **Bem,** Jos. Poln. General. Die beiden Köpfe r. Rv. Schrift im Kranz (1899). Æ Mm. 29. Mit Oese. S. g. e.

7538 **Philippovic,** Jos. Frhr. v. Oesterr. Feldzeugmeister, geb. zu Gospic (Kroatien). Brustb. v. vorn. Rv. Schrift (1887). Don. 3651. Æ versilb. Mm. 28. Mit Oese. Schön.

7539 **Pichl,** Gg., v. Pichlberg. Kais. Obersthofmeister, † 1608. GORG · PICHL · V : PICHLBERG · ÆTATIS · XXVI · Geh. Brustb. r. (o. J.) Späterer einseitiger Silberguss. Mm. 36. 16,7 Gr. S. g. e.

7540 **Poczobut,** Martin. Poln. Jesuit, Prof. d. Astronomie in Wilna. Brustb. r. Rv. Astronom. Instrumente. (Holzhäusser 1775.) Duisb. 510. Cz. 3975. Well. 14531. Æ Mm. 43. 41,3 Gr. S. g. e.

7541 **Podlipny,** Jan. Bürgermeister v. Prag. Brustb. l. Rv. Widmung d. Sokol-Vereins bei s. Wahl. (Santrucek 1897.) Æ Mm. 50. 67,2 Gr. Stgl.

7542 **Podstatzky-Lichtenstein,** Ad. Graf. Mährischer Adliger, Bailli d. Malteser-Ordens. Brustb. l. Rv. Gekr. v. zwei Löwen gehalt. Wappen. A. s. 50jähr. Ordensjubiläum. (Scharff 1884.) Æ Mm. 49. 59,8 Gr. S. schön.

7543 Brustb. l. Rv. Wie vorher. A. s. 80. Geburtstag. (Scharff 1885.) Æ Mm. 39. 24,7 Gr. Vergoldet. Stgl.

7544 Av. Vom Stempel d. vorigen. Rv. Widmung anl. d. Landes-Hauptschiessens in Salzburg. (Scharff 1885.) Æ Mm. 39. 24,5 Gr. S. schön.

7545 **Ponikau,** Joh. Fabian v. Landesältester des Bautzener Kreises, Vertreter der Ober-Lausitz beim Friedensschluss mit der Türkei zu Wien 1605, beim böhmischen Aufstand und der Krönung des Winter-Königs, † 1633. INSIGNIA MARCHIONATUS—LUSATIÆ SUPERIORIS MDCVI Wappen der Ober-Lausitz in gekr. Schilde. Rv. Unten das beh. Ponikausche Wappen, darüber u. daneben 16 Zeilen. *Cum Virtuti / Gloria, industriae / praemia debeantur Ordines provinciales* LUSATIAE *superioris* / D · IOANNI FABIANO à PO/ NIKAU · · · · · *Catenam / et hunc gros — sum aureum / testificandi gra — ti animi causa / dono dede — runt anno* /CHRISTI—MDCVI/ *mense — Sept.* Ovaler goldener Gnadenpfennig. Unedirt. Mm. 48/39. 42 Gr. Vortr. erh., mit zwei Oesen.

Abgebildet auf Tafel XXXV.

* Offenbar das an Ponikau verliehene Original-Exemplar.

7546 **Portalupi,** Ant. Poln. Pädagog, Erzieher des Königs Stan. August, Rektor der Adelsschule in Warschau. Brustb. r. Rv. P. unter e. Baume sitzend, im Abschn. Widmung d. Königs. (Holzhäusser 1774.) Cz. 3993. Mik. 2947. Æ Mm. 44. 42,4 Gr. Pol. Schön.

7547 **Portois u. Fix.** Wiener Möbelfabrikanten. Die beiden Brustb. r. Rv. Vestibül. Zum zehnjährigen Jubiläum. (Scharff 1891.) Æ-Klippe. Mm. 41/41. 16,5 Gr. Gel. S. schön.

7548 **Potocka,** Gräfin Sophie, geb. Gfn. Branicka. Philanthropin in Krakau. Brustb. l. Rv. Widmung d. Stadt Krakau im Kranz. (Radnitzky 1867.) Cz. 3996. Æ Mm. 56. 74,3 Gr. Stgl.

7549 **Prager,** K. KILIAN · PRAGER · IST · ALT · XXVI · IAR · ILG Brustb. r. mit Barett. (o. J.) Don. 3659. Späterer einseit. Æ Guss. Mm. 39. Schön.

7550 **Presl,** Joh. Svat. u. Karl Bor. Aerzte u. Naturforscher, Prof. in Prag. Die beiden Brustb. einander gegenüber. Rv. Riesenfarnkraut. A. d. 100. Geburtstag des Joh. P. (Jauner 1891.) Mitth. d. Clubs 1892 S. 248. Æ Mm. 69. Schön.

7551 **Preyer,** Gottfr. Domkapellmeister u. Kirchencomponist in Wien, geb. zu Hausbrunn (Nied.-Oest.). Brustb. r., aet. 92. Rv. Lyra u. Kreuz etc. (Jauner 1900.) And. u. E. 248. Æ Mm. 62/46. Schön.

7552 **Prokop,** Hussitenführer. Brustb. r. Rv. Kelch u. Waffen. (o. J.) Don. 3663. Messing. Mm. 23. S. g. e.

7553 **Pulszky,** Frz. Direktor d. ungar. Nationalmuseums, Politiker, geb. zu Eperies. Brustb. l. Rv. Widmung. A. s. 70. Geburtstag u. 50jähr. Schriftstellerjubiläum. (Scharff 1884.) Domp. T. 42. 209. Æ Mm. 47. S. schön.

7554 **Purkynje,** Joh. Ev. Physiolog, Prof. in Breslau u. Prag, geb. zu Leitmeritz. Brustb. r. Rv. Sitz. Genius der Wahrheit mit Kranz etc. A. s. 80. Geburtstag. (Seidan 1867.) Don. 3675. F. u. S. 3963. Æ verg. Mm. 44. Stgl.

7555 **Putz v. Kirchamegg,** Christ. Bergrath in Kuttenberg, geb. in Kärnthen Brustb. l. (1584.) Neum. T. 43. 329. Don. 3677. Einseit. Æ Guss. Mm. 41. 24,8 Gr. S. g. e.

7556 **Rab,** Gottfr. Böhm. Mönch, wurde 1601 evangelisch, dann Prediger in Dresden. In doppelreih. Umschrift quergetheilter Kreis, darin oben Gans u. Schwan, unten Rabe auf kathol. Emblemen. Rv. Schrift. (Val. Maler 1601.) Neum. T. 38. 330. Don. 3679. Æ Mm. 40. 20,6 Gr. Schön.

7557 **Radetzky,** Jos. Wenzel, Graf v. Radetz. Oesterr. Feldmarschall, geb. zu Trzebnitz. R. zu Pferde r. Rv. Gekr. Doppeladler über Trophäen. A. d. Siege bei Sommacampagna u. Custozza. (1848.) Don. 3692. Zinn. Mm. 41. Stgl.

7558 Brustb. r. Rv. DE ITALIS Schweb. Genius, unten 1848 * 1849 (J. M. Scharff.) Don. 3682. Æ Mm. 57. 70 Gr. Stgl.

7559 Brustb. l. u. dreizeil. Schrift. Rv. Strahl. Kreis mit Schlachtennamen etc. (1849.) Don. 3686. Æ Mm. 51. 64 Gr. S. g. e.

7560 R. zu Pferde l. vor Novara. Rv. Gekr. Doppeladler über Trophäen. (Canzani 1849.) Don. 3698. Æ Mm. 45. 42,6 Gr. Stgl.

7561 Brustb. l. Rv. Helm u. Schwert im Kranz. (Canzani o. J.) Don. 3681. Æ Mm. 26. 7,2 Gr. Stgl.

7562 Gleiche Med. in Bronze. S. g. e.

7563 Halbfigur zw. Zweigen. Rv. WETZDORF Beisetzung in der Ruhmeshalle zu Wetzdorf (Nied.-Oest.). (1858.) Don. 3699. Æ Mm. 28. 7,1 Gr. Mit Oese. Stgl.

7564 Kopf l. Rv. Dreigetheiltes Feld, in der Mitte die Figurengruppe des Prager Denkmals, an den Seiten Schlachtennamen. (Seidan 1858.) Don. 3695. Æ Mm. 80. 176,2 Gr. S. g. e. im Rv. etwas zerkratzt.

7565 Av. Wie vorher. Rv. Gesammtansicht des Denkmals, daneben deutsche u. böhmische Schrift. (Seidan 1859.) Don. 3698. Æ Gut erh.

7566 Brustb. r. Rv. Reiterstandbild in Wien. A. die Enthüllung. (Scharff 1892). Bl. f. Mzfr. T. 120. 4. Æ Mm. 70. Schön.

7567 Brustb. l. Rv. Denkmal. — Denkmal. Rv. Schrift. (1892.) Æ à Mm. 34. Mit Oesen. S. g. e. 2

7568 Derselbe u. **Hess,** H. H. J. v., sein Generalstabschef. Die beiden Brustb. v. vorn. Rv. Doppeladler auf Trophäen. (Sebald o. J. Don. 3690. Æ Mm. 41. Stgl.

7569 **Radnitzky,** Karl. Medailleur, geb. zu Wien. Brustb. r. Rv. Widmung d. Clubs der Münz- u. Med.-Freunde. (Scharff 1892.) Löhr T. 9. 327. Æ Mm. 31. 17 Gr. S. schön.

7570 **Radziwill,** Bogislaus I. Fürst v. Generalgouverneur v. Preussen, geb. zu Danzig. BOGUSLAUS D : G · — DUX RADZIWILL Geh. Brustb. v. vorn, mit grosser Perrücke. Rv. ANNA MARIA D : G : DUCISSA RADZIWILIA · Ihr Brustbild fast v. vorn. Auf s. Vermählung mit s. Cousine. (1665.) Cz. 4008. Mik. 2883. Æ Mm. 48. 41 Gr. S. g. e.

7571 Römisch geh. Brustb. r. Rv. Arm mit Schwert, worauf ein Lorbeerkranz. (o. J.) Cz. 4009. Mik. 2882. Marienburg 1837. Æ Mm. 30. 10 Gr. S. g. e.

7572 **Radziwill,** Luise Charlotte, Prinzessin, Tochter des Vorigen, Gemahlin des Markgr. Ludwig v. Brandenburg, Wittwe 1687, wieder verm. mit Karl Philipp v. Pfalz-Neuburg. ❀ LUDOVICA CAROLINA RADZIVILIA · D · G · BIRS · DUB · SLUC · & KO · DVX Brustb. r. Rv. AD NORMAM — ET EXEMPLUM Göttl. Hand mit Winkelmass über zwei Bäumen. (o. J.) Cz. 4020. Æ 6,8 Gr. Gel., schön.

7573 Brustb. r. Rv. Ansicht des Schlosses Birse, im Vordergr. Baum mit Adlernest, in dem ein Junges zurückbleibt, während die Alten davon fliegen, im Abschn. PATER ME⁹ et MATER etc. A. d. Vormundschaft d. Grossen Kurfürsten über die junge Waise. (1675.) Cz. 4016. Æ Mm. 42. 29 Gr. S. g. e.

7574 **Radziwill,** Anton Fürst. Statthalter v. Posen, Componist, geb. zu Wilna. Sein u. s. Gemahlin Luise Ferdin. v. Preussen Brustb. r. Rv. Hymen vor Altar. A. d. Vermählung. (Abramson 1796.) Cz. 4022. And. u. E. 536. Amp. 11652. Æ Mm. 34. 13,8 Gr. Schön.

7575 **Raimund,** Ferd. Dichter u. Schauspieler, geb. zu Wien. Kopf l. Rv. Embleme. (Lang 1826.) Amp. 9901. Well. 14588. Æ Mm. 44. 35 Gr. S. g. e.

7576 **Randa,** Anton R. v. Jurist, Prof. in Prag, geb. zu Bistritz. Brustb. l. Rv. Böhm. Schrift im Kranz. A. s. 40jähr. Doctor-Jubiläum. (Santrucek 1898.) Æ Mm. 52. 49,4 Gr. Stgl.

7577 **Redern,** M. Frhr. v. Kais. General, geb. zu Breslau. Brustb. v. vorn. Rv. Widmung s. Gemahlin Katharina, geb. Gräfin Schlick. Neum. T. 41. 345. F. u. S. 3972. Æ Guss. Mm. 50/40. 29,7 Gr. Schön.

7578 **Regemann,** Joh. Lud. Arzt in Warschau, geb. zu Bremen. Brustb. r. Rv. Widmung d. Königs Stan. August im Kranz. (Holzhäusser o. J.) Duisb. 361. 1. Cz. 4024. Jungk 21. Æ Mm. 60. 96 Gr. S. schön.

7579 **Reininghaus,** Joh. Peter. Grossindustrieller. Sein u. s. Gemahlin Brustb. r. Rv. Das sitz. Paar, umgeben von Kindern u. Enkeln. A. d. goldene Hochzeit. (Scharff 1900.) Æ Mm. 59. 78 Gr. S. schön.

7580 **Reinisch,** Leo. Aegyptolog u. afrikan. Sprachforscher, Prof. in Wien, 1866—67 in Mexiko Geheimsekretär d. Kaisers Maximilian, geb. zu Osterwitz (Steiermark). Brustb. l. Rv. Sphinx. (Scharff 1902.) Æ Mm. 42. 48 Gr. Schön.

7581 **Reisser,** Christ. Buchdruckereibesitzer in Wien, geb. zu Forchheim (Bayern). Wappen u. Embleme. Rv. Widmung d. Clubs der Münz- u. Med.-Freunde, a. s. Tod. (1892.) Jehne 245. Æ Mm. 30. 15,9 Gr. Schön.

7582 **Rejtan,** Thadd. Poln. Abgeordneter, † 1790. Brustb. v. vorn. Rv. Schrift u. Kranz. Widmung d. poln. Abgeordneten im preuss. Landtag. (Below 1860.) Cz. 4028. Æ Mm. 51. 57,5 Gr. S. g. e.

7583 **Rettich,** Julie, geb. Gley. Hofschauspielerin in Wien, geb. zu Hamburg. Kopf l. Rv. Toter Löwe mit Kranz. A. i. Tod. (Jauner 1866.) Gaed. — Cat. Unger 4456. Æ Mm. 43. 26 Gr. Stgl.

7584 **Reutter.** Niederöst., tirolische u. böhm. Familie. · STEMMA ∗ FAMILIÆ · Wappen im verzierten Schild. Rv. REVTT — — ERIANÆ Helm. (o. J.) Don. 3701. Wesz. T. 30, 1. Æ Mm. 26. 10 Gr. War geh. S. g. e.

7585 **Reutter,** Ulr. K. Diener u. Waldbürger zu Schemnitz. VLRICH REVTTER ♔ — R : K : M : DIEN̄ : WÂLTB̄ : Z : — S Beh. Wappen wie vorher, oben 16 — 01 Rv. · ANNA · REVTTERIN · — · GEBORNE · SIGELIN · Beh. Wappen. (1601.) Wesz. T. 29, 7. Well. 14617. Cat. Unger 4458. Æ Mm. 32. 14 Gr. S. g. e.

Abgebildet auf Tafel XXXVI.

7586 **Richter,** Anton. Pfarrer in Himmelberg, Dechant zu Feldkirchen (Kärnthen), geb. zu Nesseltal (Krain). Brustb. fast v. vorn. Rv. Die Kirche von Himmelberg. A. s. Secundiz. (Christlbauer 1891.) Mitth. d. österr. Ges. 1907 S. 15. Æ Mm. 44. 38,5 Gr. S. schön.

7587 **Richter,** Aloys. Bruder d. vorigen, Bürgermeister v. Retz, Numismatiker. Brustb. l. Rv. Genius mit Schild etc. Mit Randschr. (Pawlik 1894.) Löhr T. 23. 69. Æ Mm. 32. 22,3 Gr. Schön.

7588 **Richtman,** Sig. Eisenbahnbau-Unternehmer. Merkur auf geflüg. Rad u. Locomotive auf Viaduct. Rv. Schrift etc. A. d. Karl Ludwig-Bahn Lemberg-Podwoloczyska. (1871.) Moyaux 288. Æ Mm. 20. 20,2 Gr. Stgl.

7589 **Rieger,** Frz. Lad. Frh. v. Führer d. böhm. Nationalpartei, geb. zu Semil. Brustb. v. vorn. Rv. Schrift u. Zweige. A. s. Tod (1903). Blei. Mm. 34. Mit Oese. Gut erh.

7590 **Rogendorf,** Wilh. v. Heerführer, Erbhofmeister in Nied.-Oest. GVILL · LIB · BARO · EX · ROGENDORF · COMEN · DE · OTOS · ÆTA · LV Bärtiges Brustb. l., unter der Schulter 1536 Rv. Hellebarde u. Streitaxt, dazwischen drei Wappen, unten Harnisch. Köhl. M. B. XVIII. S. 113. Bergm. I. S. 219. Æ Mm. 33. 17,3 Gr. Rv. etwas poliert, s. g. e.

Abgebildet auf Tafel XXXIII.

7591 **Rohde,** Theod. Numismatiker in Wien. Brustb. l. Rv. Porträts v. Aurelian u. Severina an antiker Mauer u. Widmung. (Pawlik 1893.) Löhr T. 23. 37. Domp. S. 37. Æ Mm. 31. 13 Gr. Stgl.

7592 Brustb. Aurelians. Rv. Brustb. Franz Josephs. In der Form e. römischen Denars a. e. Ausflug des Clubs geprägt. Æ versilbert. Mm. 22. S. g. e.

7593 **Rokitansky,** Karl v. Arzt, Prof. d. patholog. Anatomie in Wien, geb. zu Königgrätz. Kopf l. Rv. Widmung s. Kinder anl. s. Todes. (Jauner 1878.) Æ Mm. 70. Stgl.

7594 **Rokyzan,** Jan v. Hussitischer Erzbischof v. Prag. Brustb. l. Rv. Bibel u. Kelch. A. d. 5. Säc.-Feier s. Geburt. (Smakal 1898.) Æ Mm. 34. 24,7 Gr. Mit Oese. Stgl.

7595 **Rollett,** Herm. Dichter u. Kunstschriftsteller, geb. zu Baden bei Wien. Brustb. l. Rv. Leyer u. Schwert. (Radnitzky 1882.) Æ Mm. 61. Schön.

7596 **Rosegger,** Peter. Schriftsteller, geb. zu Alpen (Steiermark). Brustb. r. Rv. Bauernmädchen u. Bursch, daneben Widmung v. Ad. Bachofen v. Echt. A. s. 50. Geburtstag. (Scharff 1893.) Æ Mm. 51. S. schön.

7597 **Rothschild,** S. M. Frhr. v. Bankier in Wien, geb. zu Frankfurt a. M. Kopf l. Rv. Wappen. Zum 70. Geburtstag. (Lange 1844.) Jos. u. F. 1093. Æ Mm. 49. Gut erh.

7598 **Rubes,** Frz. J. Böhm. Dichter, geb. zu Cizkov. Brustb. v. vorn. Rv. 4 Zeilen. (o. J.) Don. —. Zinn. Mm. 24. Stgl.

7599 **Rubigal,** Paul. Kammergraf u. Münzmeister zu Schemnitz. ○PAVL○ RVBIGAL○—❀ZVR❀SCHEMNICZ Beh. Wappen. Rv. In Cartouche DOMINVS / DEVS / PROTECTOR / MEVS / 1565 Wesz. T. 30. 3. Æ Mm. 27. 9,6 Gr. Verg., war geh. S. g. e.

7600 **Salm-Reifferscheid,** Frz. Hugo, Altgraf zu. Naturforscher, Stifter des Franzens-Museums in Brünn, geb. zu Wien. Kopf l. Rv. Widmung im Kranz. A. s. Tod. (Böhm 1836.) Don. 3725. Duisb. 419 a. Æ Mm. 52. 61,3 Gr. Schön.

7601 **Savoyen,** Eugen, Prinz v. Oesterr. Feldherr u. Staatsmann, geb. zu Paris. Ansicht der Schlacht bei Zentha. Rv. Steh. Flussgott d. Theiss neben Schrifttafel. Mit Randschr. (1697.) Szech. T. 40. 62. Well. 7345. Mont. 1127. Mm. 43. 29 Gr. S. schön.

7602 FREGI ALPES etc. Geh. Brustb. r. Rv. VICTORES ITE FVRENTES etc. Ansicht der Schlacht bei Carpi. Mit Randschr. (Brunner 1701.) v. Loon IV. 277. Well. 14704. Æ Mm. 47. 40 Gr. War geh., pol. S. g. e.

7603 PATIENS VOCARI etc. Geh. Brustb. r., daneben Fama u. Vögel. Rv. FLANTIBVS AVSTRIS Sitz. Austria etc. Mit Randschr. A. d. Einnahme v. Cremona (1702). v. L. IV. 351. 1. Well. 14705. Mont. 1166. Æ Mm. 40. 25,5 Gr. S. g. e.

7604 VT SESE TERTIVS etc. Prinz Eugen v. Marlborough knieend. Rv. ✝ SOCIVM COMITANTIBVS ARMIS etc. Die Schlacht bei Höchstädt. Mit Randschr. (M. Brunner 1704.) v. L. IV. 373. 3. Franks p. 261. 57. Æ Mm. 47. 41,2 Gr. Schön.

7605 Geh. Brustb. r. Rv. GENII VIRTVTE BONI etc. Würgengel über dem Lager Sanheribs. Mit Randschr. A. d. Schlacht bei Höchstädt. (P. H. Müller 1704.) v. L. IV. 376. 3. Well. 14706. Mont. 1171. Æ Mm. 37. 22,2 Gr. Stgl.

7606 Geh. Brustb. r. Rv. GENIO TVTELARI ITALIAE Engel mit Blitz schleudert den Herzog v. Orléans zu Boden, Mailand übergiebt

dem Sieger die Schlüssel. Mit Randschr. (P. H. Müller 1706.) v. Loon IV. 469. Well. 14708. Mont. 1303. Æ Mm. 37. 20,7 Gr. Schön.

7607 IVSTITIAQVE DEDIT etc. Eugen u. Marlborough von Nike gekrönt. Rv. HÆC SVNT SPOLIA etc. Genius neben Trophäe. A. d. Schlacht bei Oudenarde. (1708.) v. L. IV. 529. 4. Well. 7467. Franks p. 323. 149. Æ Mm. 43. 29,6 Gr. Schön.

7608 SALVTARIVM SIDERVM etc. Die beiden Feldherren als Dioskuren zu Pferd r. Rv. VANDOM IN FLANDR · etc. Ansicht v. Oudenarde u. d. Schlacht. Mit Randschr. (P. H. Müller 1708.) v. L. IV. 529. 2. Mont. 1307. Franks p. 324. 150. Æ Mm. 43. 29,5 Gr. Gut erh.

7609 LILIIS DISCERPTIS LILIVM CAPTVM · Die beiden Feldherrn halten die zerpflückten (franz.) Lilien, vor ihnen die Stadtgöttin von Lille mit Lilienschild. Rv. ✳ VRBS ANTIQVA REDIT etc. Grundriss von Lille. Mit Randschr. (Brunner 1708.) v. L. IV. 535. 2. Mont. 1307. Franks p. 331. 160. Æ Mm. 43. 29 Gr. S. schön.

Abgebildet auf Tafel XXXIV.

7610 INSVLA FLANDR · GALLIS etc. Victoria nimmt der Stadtgöttin von Lille die Mauerkrone. Rv. SPES HOSTIVM etc. Sitz. Pallas mit Gorgonenschild u. am Boden liegender Franzose. Mit Randschr. (P. H. Müller 1708.) v. Loon IV. 535. 1. Mont. 1310. Franks p. 330. 159. Æ Mm. 41. 32,9 Gr. S. g. e.

7611 AVFERT ⸗ — NON DAT ⸗ Victoria nimmt e. Kranz vom Haupte Ludwigs XIV. Rv. HANNIBAL ANTE PORTAS Gallia flieht vor Eugen u. Marlborough. A. d. Einnahme v. Lille. (1708.) v. L. IV. 535. 3. Franks p. 332. 161. Æ Mm. 43. S. schön.

7612 CONFVNDAMVS LINGVAM EORVM etc. Der babylonische Thurm. Rv. SISTE SOL IN GIBEON etc. Die Belagerung der Citadelle von Lille (Ryssel). Mit Randschr. (1708.) v. Loon IV. 544. 4. Well. 7469. Franks p. 339. 170. Æ Mm. 49. 36,3 Gr. Schön.

7613 Die beiden geh. Brustb. einander gegenüber. Rv. MVNIMENTA OCCVPATA Ansichten in fünf Cartouchen. Mit Randschr. (Hautsch 1710.) v. L. IV. 598. 3. Mont. 1319. Franks p. 377. 223. Æ Mm. 45. 29,5 Gr. S. schön.

7614 Geh. u. beh. Brustb. r. Rv. NOMEN VIRTVTIBVS ÆQVAS. Lieg. Flussgott u. Genius mit Mercurstab. Auf d. Frieden zu Rastatt. (Brunner 1714.) Well. 14714. Mont. 1430. Æ Mm. 43. 29,7 Gr. S. schön.

Abgebildet auf Tafel XXXIV.

7615 Geh. Brustb. r. Rv. NON EST HE IC ALIVD etc. Eugen zu Pferde l., im Hintergr. die Einnahme v. Belgrad. (Vestner 1717). Mont. 1509. Szech. T. 55. 46. Well. 14716. Æ Mm. 14. 29,6 Gr. Schön.

7616 Brustb. r. Rv. Allegorie. (1718.) Æ Guss. Mm. 56. G. e.

7617 Geh. Brustb. v. vorn. Rv. VLTIMO SVPERATO Eugen sitzt zw. zwei Säulen u. setzt d. Fuss auf den lieg. Saturn, während ihm die Ewigkeit den Kranz aufsetzt. A. s. Tod. (Werner 1736.) Wesz. T. 11. 3. Mont. 1622. Æ Mm. 44. 28,6 Gr. S. schön.

7618 Geh. Brustb. r. Rv. INVICTVS – VBIQVE Eugen zwischen allegor. Figuren u. Trophäen, oben die Ewigkeit mit Kranz. (Nürnberger 1736.) Wesz. T. 11. 2. Mont. 1621. Æ Mm. 43. 28,4 Gr. S. g. e.

7619 Brustb. r. Rv. Das Reiterdenkmal in Wien. Auf dessen Enthüllung. (Radnitzky 1865.) Mont. 2702. Æ Mm. 60. 103,6 Gr. S. schön.

7620 **Schaerff,** Rob. Comm.-Rath in Brieg. Brustb. v. vorn. Rv. Schrift im Kranz. (Kullrich o. J.) F. u. S. 3995. Æ Mm. 42. Stgl.

7621 **Scharff,** J. M. Medailleur, geb. zu Hütteldorf bei Wien. Brustb. v. vorn. Rv. Widmung. (Ant. Scharff 1894.) Æ Mm. 31. 12,7 Gr. S. schön.

7622 **Scharff,** Ant. Sohn des Vorigen. Medailleur, Direktor der K. K. Graveur-Akademie etc., geb. zu Wien. Brustb. l. Rv. Widmung zum 25jähr. Künstler-Jubiläum. (Pawlik 1893.) Löhr T. 23. 38. Æ Mm. 32. 25,2 Gr. S. schön.

7623 Brustb. r. Rv. Zweige u. Schrift. A. s. Tod. (Neuberger 1903.) Æ Mm. 36. 24 Gr. S. schön.

7624 **Scheuchenstuel,** Karl v. Oesterr. Montanist, Sectionschef im Ministerium, geb. zu Schwarzenbach (Kärnthen), † zu Salzburg. Kopf r. Rv. Wappen. (Radnitzky 1864.) Cat. Meyer-Ged. 11186. Æ Mm. 69. 139,5 Gr. S. g. e.

7625 **Schiller,** Fr. v. Denkmal in Wien. Rv. Steh. Muse. (Radnitzky 1876.) Æ Mm. 54. 44 Gr. Stgl.

7626 **Schindler,** Joh. Mich. Theolog u. Orientalist, Prof. in Krakau, 1841—46 Präsident d. Republik Krakau, dann österr. Staatsrath. Brustb. l. Rv. Wappen v. Krakau, umher in 5 Schilden Ansichten der von Sch. während s. Präsidentschaft errichteten Bauten. (A. Schindler o. J.) Cz. 8129. Æ Mm. 63. Schön.

7627 **Schmerling,** Anton v. Oesterr. Staatsmann, Reichsminister 1848, österr. Minister etc. Brustb. r. Rv. Sch. mit e. Schüler d. Theresianums vor d. Büste Maria Theresias, welche von Pallas bekränzt wird. A. s. 25jähr. Jubiläum als Curator des Theresianums. (Scharff 1890.) Löhr 189. Æ Mm. 66. 114,2 Gr. Schön.

7628 **Schneider,** Lor. Kupferschmied u. Zeugwart zu Breslau. RVDOLPHVS — II ROM IMP AVGVS Brustb. Kaiser Rudolphs II. r. (nach Abondio). Rv. LORENZ SCHNEIDER — KVPFERSC · V · ZEVGWAR Beh. Wappen, neben dem Helmzierrat ZV — BRES (o. J.) Unedirt. Æ Mm. 39. 31,8 Gr. Verg., Henkelspuren, etwas pol. Schön. *Abgebildet auf Tafel XXXVI.*

7629 **Schönerer,** Gg. Oesterr. Abgeordneter, geb. zu Wien. Brustb. l. auf Zweigen. Rv. St. Georg. (o. J.) Æ Mm. 29. 12,6 Gr. Mit Oese. Schön.

7630 **Schönherr,** Dav. v. Tiroler Historiker, Archivar in Innsbruck. Brustb. v. vorn, im F. Wappen. Rv. Das Grabmal Kaiser Maximilians I. in der Hofkirche zu Innsbruck. (St. Schwartz 1897.) Löhr T. 16. 40. Æ Mm. 46. 41,4 Gr. Schön.

7631 **Scholtz,** Jacob, in Böhmen? Brustb. Christi r. Rv. ✠ IACOBVS : · — · : SCHOLTZ : ✠ Beh. Wappen. (Val. Maler o. J.) Don. 3858. Æ Guss. Mm. 35. 17,9 Gr. Geh. S. g. e.

7632 **Schreiber,** Fried. Eng. Bergdirektor in Joachimsthal. Brustb. r. Rv. Um- u. Aufschrift. A. d. 1. Silberausbeute des „sächs. Edelleutstollens." (Scharff 1887.) Cat. Meyer-Ged. 11206. Æ Mm. 50. 59,5 Gr. Schön.

7633 **Schröder,** Sophie. Schauspielerin in Hamburg, München u. Wien, geb. zu Paderborn, † zu München. Brustb. l. Rv. Embleme. (Schön 1838.) Hauser 406. Well. 17451. Æ Mm. 46. 33,2 Gr. Stgl.

7634 Gleiche Med. in Æ, einseit. Av.-Abschlag. S. schön.

7635 **Schrötl,** Gg., d. Aeltere. Nied.-öst. Kammerbuchhalter. GEORG · SCHROTL · AVCH · EVA · SEIN · ELICH · — · GEMACHL : Die beiden Brustb. einander gegenüber, daneben 15 — 8Z Rv. * RÖM : KHAI : MAT : RAT : VND : NIDER : OSTEREICH : CAM : PVECH-HALTER * Beh. Wappen. In den Ecken beiders. Verzierungen. Well. 17454. Zu C. Sch. 7367. Æ Klippe. Mm. 54/54. 67,2 Gr. W. geh., s. g. e. *Abgebildet auf Tafel XXXV.*

7636 · GOTT · — · GIBT · — · ALLES · — · 1583 · Bärtiges Brustb. r. Rv. GEORG : SC — HRÖTL etc. Beh. Wappen. Well. 14753. C. Sch. 7368. Æ Klippe. Mm. 45/45. 15,9 Gr. S. g. e.

7637 **Schrötl v. Schrotenstein,** Gg., d. Jüngere, Sohn des Vorigen. Kais. Rat u. Hofsecretär, † 1627. GEORG SCHROTL · V · SCHROTEN-STAIN Brustb. r. Rv. RÖM · KAI · AVCH DER ZV HVNG : VND BÖ : KÖ : MAT : RATH Doppelt beh. Wappen. (o. J.) Well. 14755. Mad. 5891. Æ Mm. 41. 28 Gr. Gut erh.

7638 **Schubert,** Frz. P. Componist, geb. zu Lichtenthal bei Wien. Kopf r. Rv. Schweb. Muse u. Genius. A. d. Denkmals-Enthüllung in Wien. (Tautenhayn 1872.) And. u. E. 273. Æ Mm. 64. Schön.

7639 Brustb. l. Rv. Lyra. A. d. 25jähr. Bestehen des Männer-Ges.-Ver. Schubertbund. (Schwerdtner 1888.) And. u. E. 274. Æ Mm. 46. 33,7 Gr. Stgl.

7640 Brustb. r. Rv. Daten im Kranz. (Lauer o. J.) Æ Mm. 50. Schön.

7641 **Seidl,** Wenzel. Wiener Volkssänger. Brustb. r., darunter Widmung zum 40jähr. Jubiläum. (Hans Schäfer 1903.) Mitth. d. Clubs 1904 S. 28. Einseit. Æ Plakette. Mm. 58/34. 47 Gr. Schön.

7642 **Sickel,** Theodor v. Historiker, Prof. in Wien, geb. zu Aken (Prov. Sachsen). Brustb. r. Rv. Allegorie. Zum 40jähr. Jubiläum s. Wiener Thätigkeit. (Scharff 1887.) Bl. f. Mzfr. T. 104. 2. Æ Mm. 58. 97,7 Gr. S. schön.

7643 **Smetana,** Friedr. Böhm. Componist, 1856—66 Dirigent in Göteborg, dann in Prag, geb. zu Leitomischl. Brustb. l. Rv. Schrift u. Zweige. A. d. Enthüllung s. Büste im Nationaltheater zu Prag. (Santrucek 1894.) And. u. E. 286. Æ Mm. 51. 50,2 Gr. S. schön.

7644 **Smolka,** Frz. Oesterr. Politiker, Präsident d. Abgeordnetenhauses, geb. zu Kalusz (Galizien). Brustb. v. vorn. Rv. Widmung von Lemberg zum 85. Geburtstage. (Scharff 1895.) Æ Mm. 64. 106,8 Gr. S. schön.

7645 **Sonnenfels,** Frz. Ant. v. Oesterr. Schriftsteller u. Staatsmann, geb. als Sohn jüdischer Eltern zu Nikolsburg (Mähren). Weibl. Figur u. Kinder neben e. Altar. Rv. Schrift. A. d. Stiftung e. Schule in s. Vaterstadt. (Donner 1797.) Well. 14798. Æ Mm. 42/38. 17,5 Gr. Mit Oese. Schön.

7646 **Sonnenthal,** Ad. v. K. K. Hofschauspieler, geb. zu Pest. Kopf r. Rv. Façade des Burgtheaters. Auf s. 25jähr. Künstlerjubiläum (Schwerdtner 1881.) Æ Mm. 36. 17,3 Gr. Stgl.

7647 Brustb. l. Rv. Aehnlich wie vorher. Auf dens. Anlass. (Schwerdtner 1881.) Æ Mm. 61. 69,6 Gr. S. schön.

7648 **Spöttl,** Ign. Historienmaler u. Münzensammler in Wien. Prähistor. Fundgegenstände. Rv. Buch u. Widmung. A. s. Tod. (Fischer 1892.) Cat. Meyer-Ged. 11238. Æ Mm. 28. 15,5 Gr. S. schön.

7649 **Spöttl,** Walburga. Mutter d. Vorigen. Brustb. l. Rv. Zweige u. Spinnrocken. (Scharff 1890.) Löhr T. 10. 205. Bl. f. Mzfr. T. 109. 3. Æ Mm. 42. 42 Gr. Stgl.

7650 **Sskreta Ssotnovsky von Zaworzic,** Konrad, Paul u. Daniel. Böhm. Kammer- u. Münz-Beamte in Prag. ∗KVNDRAT PAWEL DANIEL GIRZIK BRAT · SSKRETOWE Beh. Wappen. Rv. Umschrift u. Schrifttafel worauf fünf Zeilen. (1611.) Neum. T. 65. 551. Don. 3909. Æ Klippe. Mm. 44/43. 11,8 Gr. S. g. e.

Abgebildet auf Tafel XXXV.

7651 **Sskreta Ssotnovsky,** Karl. Maler in Prag. Brustb. v. vorn. Rv. Apollo von Belvedere. Prämienmed. d. Prager Ges. f. Kunst. (Donner 1797.) Don. 3910. Æ Mm. 40. 43,7 Gr. Schön.

7652 **Starhemberg,** Ernst Rüd. Graf. Oesterr. Feldmarschall, Vertheidiger Wiens gegen die Türken, geb. zu Graz. Geh. Brustb. r. Rv. Gefesselter Türke zw. Kanone, Fahnen etc. Mit Randschr. (Wolrab 1683.) Mont. 934. Hirsch 46. Æ Mm. 42. 44 Gr. Geh. S. g. e.

7653 Brettstein mit ähnl. Darstellungen. (v. P. H. Müller.) Hirsch 37. Mm. 57. Schön.

7654 Geh. Brustb. r. Rv. Engel über Wien. (Wolrab 1683). Hirsch 47. Zinn. Mm. 43. S. g. e.

7655 Geh. Brustb. r. Rv. Neun Zeilen. Mit Randschr. (1683.) H. 87. Æ Mm. 27. 8 Gr. Schön.

7656 Geh. Brustb. r. Rv. Acht Zeilen. (1683.) Mont. 937. H. 88. S. schön.

7657 Geh. Brustb. l. Rv. Stephansdom. (1883.) Æ Mm. 34. Schön.

7658 **Starhemberg,** Gundaker Thom. Graf v. Oesterr. Finanz-Minister, † 1745. Brustb. r. Rv. Steh. Pietas u. Prudentia. (Donner o. J.) Mont. 3252. Well. 14842. Æ Mm. 46. 34,7 Gr. S. g. e.

7659 Gleiche Med. in Bronze. Schön.

7660 **Steiger,** Mich. Graveur in Wien. Erzengel Michael. Rv. Schrift. (1886.) Æ Mm. 41. Schön.

7661 **Stein,** Ant. v. Philologe u. Dichter, Prof. in Innsbruck, geb. zu Bladen (Schlesien). Kopf l. Rv. Sitz. Pallas u. Schüler. (Weiss o. J.) Fr. u. S. —. Æ Mm. 52. Schön.

7662 **Sternberg,** Kasp. Graf v. Böhm. Naturforscher, geb. zu Prag. Kopf r. Rv. Schrift im Kranz. (König o. J.) Duisb. 423. Don. 3931. Æ Mm. 41. 27,9 Gr. Schön.

7663 **Stifft,** Andr. Jos. v. Kais. Leibarzt in Wien, geb. zu Röschitz (Nied.-Oest.). Brustb. l. Rv. Kaiser Franz in Charons Nachen von e. Genius zurückgeführt. (Lang 1826.) Duisb. 421. 1. Well. 14853. Æ Mm. 48. 35 Gr. Schön, im Rv. etwas zerkratzt.

7664 Ein zweites Exemplar. Schön.

7665 Kopf r. Rv. Widmung d. Wiener Aerzte zum 50jähr. Doctorjubiläum. (Böhm 1834.) Duisb. 421. 2. Well. 14854. Æ Gut erh.

7666 **Stoklaska,** Sophie, Tochter d. Mathias St., gräfl. Dietrichsteinschen Rechnungsrevidenten in Blazovic bei Brünn. Lyra an Kreuz unter Cypresse. Rv. ANDENKEN / AN SOPHIENS / STERBETAG / in Kyritein / am 5t July / 1842 Gravirter Æ-Jeton. Mm. 28. 8,8 Gr. Mit Oese. Schön.

7667 **Straszewski,** Flor. Bürgermeister v. Krakau. Brustb. l. Rv. Stadtwappen u. Widmung d. Senats wegen Verschönerung der Stadt. (Boehm 1838.) Cz. 4041. Mik. 3003. Æ Mm. 56. 61,5 Gr. Stgl.

7668 **Strauch,** Aegid. Theolog, Rektor zu Danzig, geb. zu Wittenberg, † 1682. Brustb. r. Rv. Wappen im Kranz. (Schirmer o. J.) Cz. 4042. Mik. 2904. Æ Mm. 41. 40,9 Gr. S. schön.

7669 Beiders. Brustb. r., vor u. nach s. Gefangenschaft in Küstrin. (1678.) Cz. 4046. Mik. 2905. Æ Mm. 30. 7,4 Gr. S. g. e.

7670 Brustb. r. ohne Bart. Rv. Wappen u. Schrift. A. s. Rückkehr nach Danzig. (1678.) Cz. 4044. Mik. 2907. Æ Mm. 30. 6,1 Gr. Schön.

7671 **Strauss,** Joh., d. Ae. u. Jos. **Lanner.** Wiener Tanzcomponisten. Die beiden Brustb. v. vorn, davor Notenblatt. (Weigel o. J.) Einseit. Æ Anhänger. Mm. 31. 16,2 Gr. S. schön.

7672 **Strauss,** Joh., d. Jüng. Wiener Componist. Brustb. l. Rv. Widmung d. Theaters an d. Wien zum 40jähr. Künstlerjubiläum. (Jauner 1884.) And. u. E. 293. Æ Mm. 56. Stgl.

7673 Brustb. r. Rv. Tanzsaal. Zum 50jähr. Jubiläum. (Scharff 1894.) Löhr T. 12. 250. Domp. T. 29. 127. Æ Mm. 59. S. g. e.

7674 **Stremayr,** Karl v. Oesterr. Ministerpräsident etc., geb. zu Graz. Brustb. r. Rv. Lorbeerzweig u. Widmung zum 80. Geburtstage. (Marschall 1903.) Mitth. d. Clubs 1903 S. 119. Æ Plakette. Mm. 54/54. 79,5 Gr. Schön.

7675 **Strossmayer,** Jos. Gg. Bischof v. Diakovar. Brustb. v. vorn. Rv. Die Kathedrale zu Diakovar. (Christlbauer 1882.) Æ Mm. 32. S. g. e.

7676 **Svagrovsky,** M. Beiders. böhm. Schrift. Ethnogr. Ausstellung in Prag. (1895.) Æ Mm. 29. 8,5 Gr. Stgl.

7677 **Swieten,** Gerh. van. Leibarzt d. Kaiserin Maria Theresia, Vorsteher der K. K. Bibliothek u. Büchercensor, geb. zu Leyden. Brustb. r. Rv. Sitz. Aesculap. (Wideman 1756.) Duisb. 488. 1. Well. 14877. Æ Mm. 49. 52,4 Gr. Schön.

7678 Brustb. r. Rv. Sein von d. Kaiserin errichtetes Denkmal in d. Augustinerkirche zu Wien. (Wideman 1772.) Duisb. 488. 2. Well. 14878. Æ Mm. 49. 43,6 Gr. Stgl.

7679 **Szapary,** Gräfin Geza. Fahnen. Rv. Schrift. A. d. Fahnenweihe des 77. Honved-Bataillons. (1871.) Æ Mm. 41. 26,6 Gr. Schön.

7680 **Széchényi,** Graf Stephan. Ungar. Patriot. Brustb. v. vorn. Rv. Gekr. ungar. Wappen auf Palmzweigen. A. s. Tod. (1860.) Æ Mm. 33. 10,2 Gr. Stgl.

7681 Brustb. l. Rv. Gekr. Familienwappen mit Schildhaltern. (1860.) Æ Mm. 25/21. 5 Gr. Mit Oese. Gut erh.

7682 Brustb. l. Rv. HAZÁJÁNAK ÉLT Steh. Hungaria, im Hintergr. die Donau etc. (Seidan o. J.) Æ Mm. 44. 43 Gr. Stgl.

7683 Brustb. l. Rv. Schrift im Kranz. (Seidan 1860.) Æ Mm. 29. Schön.

7684 Brustb. l. mit Dolman. Rv. Widmung d. ungar. Akademie im Kranz. (Fabris 1880.) Æ Mm. 50. 43,6 Gr. S. g. e.

7685 Av. Wie vorher. Rv. Steh. Hungaria. (Fabris 1860.) Æ Mm. 50. Gut erh. — u. Zinnmed. 1842. Mm. 43. Schön. 2

7686 **Szegner,** Andr. Bürgermeister v. Pressburg. · MELIOR · EST · PAX · CERTA · QVAM · SPERATA · VICTORIA Beh. Wappen. Rv. AO : / 1651 / FREISCHIESEN / AND : SZEGNER / BVRGERMAISTER / DER KÖNIGLICHĒ / FREISTATT / PRESPVRG / Zweig. Well. 14880. Æ Guss. Mm. 48/39. 28 Gr. Verg., mit Henkel. Schön. *Abgebildet auf Tafel XXXV.*

7687 **Szilagyi,** Alex. Ungar.-siebenb. Historiker, Direktor d. Univ.-Bibliothek in Budapest, geb. zu Klausenburg. Brustb. l. Rv. Oben Lehrer u. zwei Schüler, unten Gebäude u. Klausenburger Schild. Zum 70. Geburtstag. (Scharff 1897.) Æ Mm. 57. Schön.

7688 **Szirmay,** Osk. Nic. Theod. v. Gekr. Wappen Szirmay. Rv. Gekr. Wappen Csaky. Pathenmed. gewidmet von Graf Theod. Casky. (Kleeberg 1859.) Mont. 1546. Æ Mm. 66. S. schön.

7689 **Tegetthoff,** Wilh. v. Oesterr. Admiral, geb. zu Marburg (Steiermark). Brustb. r. Rv. Victoria auf Seepferd. A. d. Siege bei Helgoland, 1864, u. Lissa 1866. (Tautenhayn.) Æ Mm. 62. 87,7 Gr. Stgl.

7690 Kopf r. Rv. Schrift. A. d. Fahnenweihe d. Marine- etc. Veteranen-Unterst.-Vereins Tegetthoff. (1873.) Æ Mm. 32. 10,4 Gr. Mit Oese. S.g.e.

7691 **Teleki von Szek,** Lad. Graf. Ungar. Politiker u. Dramatiker. Brustb. v. vorn. Rv. Gekr. Wappen. A. s. Tod. (1861.) Æ Mm. 25/21. 5,5 Gr. Mit Oese. S. g. e.

7692 Brustb. v. vorn. Rv. Trauernde Hungaria. (Kleeberg 1861.) Æ Mm. 58. S. g. e.

7693 Brustb. Rv. Schrift. (1861.) Zinn. Mm. 50 u. 41. S. g. e. 2

7694 **Thalman,** Math. Brustb. v. vorn u. Schrift. (1595.) Don. 3941. Æ Guss, einseitig. Mm. 41/34. S. g. e.

7695 **Thüngen,** Hans Karl v. Kais. Feldmarschall, geb. in Frankreich, † zu Frankfurt a. M. Geh. Brustb. v. vorn, mit e. verbundenen Auge. Rv. Zwei Krieger u. Stadtgöttin. Mit Randschr. A. d. Entsatz v. Ulm.

(Hautsch 1704.) v. L. IV. 386. 2. Bind. S. 535. 143. Well. 14920. Æ Mm. 37. 20,3 Gr. S. g. e.

7696 **Thurzo,** Gg., v. Betlemfalva. Brustb. v. vorn, mit Reihermütze. Rv. POST ANNOS XLVI PATRIAE REDDITA Stephanskrone, im Abschn. MDCVIII Well. 14924. Æ Guss. Mm. 51. S. g. e.

7697 **Tilly,** Joh. Tserclaes, Graf v. Kaiserl. u. ligistischer Feldherr, geb. auf Schloss Tilly in Belgien, † zu Ingolstadt. IOHAN GRAVE TSERCLAES VON TILLI · Geh. Brustb. r. mit grosser Halskrause. Rv. Beh. Wappen, darunter 16 — 28 Well. 14929. Beierl. II. T. 1, 15. Æ Guss. Mm. 41. 21,9 Gr. S. schön.

Abgebildet auf Tafel XXXIV.

* Beierlein hält diese Medaille nicht für eine gleichzeitige Arbeit.

7698 **Tisza,** Koloman v. Ungar. Staatsmann, Ministerpräsident. Brustb. r. Rv. Widmung zw. Zweigen, a. s. 10jähr. Ministerschaft. (Ant. Loránffy in Kremnitz.) Gohl 533. Æ Mm. 70. 133 Gr. Schön.

7699 **Tököly v. Vizes,** Szava. Ungar. Magnat, † 1842. Brustb. v. vorn. Rv., Russische Um- u. Aufschrift. Widmung d. serbischen Instituts zu Pest a. s. 100. Geburtstag . (1861.) Gohl 534. Æ Mm. 50. Schön.

7700 **Toldy,** Frz. (Schedel). Ungar. Literarhistoriker (ursprünglich Arzt), geb. zu Ofen. Kopf r. Rv. Widmung zum 50jähr. Schriftst.-Jubiläum. (Radnitzky 1871.) Rüpp. 506r. Æ Mm 37. S. schön.

7701 **Trautmannsdorf,** Maxim. Graf. Kais. Gesandter beim westphäl. Frieden, geb. zu Graz. Brustb. r. Rv. Wappen. (Vestner o. J.) Zinn. Mm. 42. Schön.

7702 **Trefort,** Aug. Ungar. Kultusminister, geb. zu Homonna. Brustb. v. vorn. Rv. Widmung der 23. Naturforscher-Versammlung in Buzias-Temesvar. (1884.) Æ Mm. 50. 64,9 Gr. S. schön.

7703 Gleiche Med. in Æ Schön.

7704 **Trinks,** Wilh. Numismatiker in Prag u. Wien, geb. zu Prag. Brustb. l. Rv. Sitz. Pallas u. Putto mit Münzen. A. s. 50. Geburtstag. (Jauner 1891.) Mitth. d. öst. Ges. 1907. S. 122. Æ Mm. 64/54. 93,7 Gr. Stgl.

7705 Geschäftsmarken desselben, Prag 1856. Rund u. achteckig. Æ Mm. 29 u. 32. Schön. 2

7706 **Tschermak,** Gust. Mineralog, Prof. etc. in Wien, geb. zu Littau bei Olmütz. Brustb. r. Rv. Eule auf Fels u. Widmung zum 40jähr. Docenten-Jubiläum. (Marschall 1901.) Löhr T. 32. 26. Æ Mm. 50. 49,2 Gr. S. schön.

7707 **Turinsky,** Frz. Böhm. Schriftsteller, geb. zu Podebrad. Kopf l. Rv. Schrift. A. d. Gedenktafel-Enthüllung in Podebrad. (1882.) Don. 3955. Æ Klippe. Mm. 41/41. S. g. e.

7708 **Tuskany,** Joh. Böhm. Gutsbesitzer. Genius bekränzt e. Säule Rv. Widmung s. Sohnes zum 57. Geburtstag. (Stuckhardt 1807.) Don. 3957. Æ Mm. 37. 11,8 Gr. S. g. e.

7709 **Tyl,** Jos. Kaj. Böhm. Schriftsteller u. Bühnendichter geb. zu Horze-Kutne. Brustb. l. Rv. Schrift im Lindenkranz. (Pichl o. J.) Æ Mm. 55. S. schön.

7710 **Unger,** Jos. Jurist, Prof. in Prag u. Wien, Minister, Präsident d. Reichsgerichts, geb. zu Wien. Brustb. l. Rv. Widmung zum 50jähr. Doctor-Jubiläum. (Scharff 1902.) Æ Mm. 50. 54,3 Gr. S. schön.

7711 **Varrensbach,** Gust. Ad. Graf v., Herr auf Cizkovic etc. Kais. Reichshofrath u. Kämmerer, † 1689. Sehr erhabenes Brustb. v. vorn. Rv. Gekr. Wappen auf Trophäen. (o. J.) Neum. T. 68. 580. Æ Guss. Mm. 58. Schön.

7712 **Vels,** Leonh. Colonna, Frhr. v. Burggraf zu Tirol u. oberster Feldhauptmann. Brustb. r. mit Mütze. Rv. Doppelt beh. Wappen. (1543.) Neum. T. 4. 29. Bergm. T. 14. 65. Æ Guss. Mm. 35. 19,4 Gr. S. g. e.

7713 **Verboczi,** Stephan v. Ungar. Rechtsgelehrter u. Kanzler. Brustb. v. vorn. Rv. Offenes Buch (o. J., restituirt). Æ Mm. 50. 68,7 Gr. Verg., schön.

7714 **Verdenberg,** Joh. Bapt. Graf v. Kais. Geh. Rath u. Hofkanzler. IO : BAP : FH · V · VERD — ENBERG · H · Z · G ✤ Brustb. r., am Arm 1630, unten Ranke. Rv. ✣ FATO * SAPIENTIA * MAIOR ✣ Strahl. Stern im Schlangenring, darunter Theil d. Erdkugel. (1630.) Don. 3959. Bergm. T. 22. 112. Æ Mm. 48. 79,7 Gr. (dreifacher Thaler). War geh. S. g. e. *Abgebildet auf Tafel XXXV.*

7715 **Villa-Secca,** Lud. Frhr. v. Brustb. v. vorn. Rv. Jubil.-Ausstellung d. österr. Geflügelzucht-Vereins. (Schwerdtner 1899.) Æ Mm. 38/31. 17 Gr. S. g. e.

7716 **Voetter,** O. v. K. K. Oberst, Münzensammler in Wien. Beh. Wappen. Rv. Schrift etc. A. d. 40jähr. Dienstjubiläum. (1899.) Æ Mm. 29. 11 Gr. S. schön.

7717 **Vogelweide,** Walter v. d. Tiroler Minnesänger. Brustb. v. vorn. Rv. Wappen. (o. J.) Æ-Anhänger in Vierpassform. Mm. 27/27. 14 Gr. Schön.

7718 **Wagen v. Wagensperg,** Gg. Bergwerks Unternehmer in Nagybanya, um 1600. GERECHTE * WAG — * DIE · RAITVNG · BRINGT * Brustb. r. Rv. · MANCHEM · DAS · GAR · IBEL · GLINCKT Steh. weibl. Figur mit Wage neben e. Rechentafel (o. J.). Well. I. 8834 (als Erzh. Karl v. Steiermark). Appel, Rep. III. 3765 (als unbestimmt). Cat. Unger 4607. Pichler III. S. 145. 25. Æ Mm. 30. 14,1 Gr. Schön.

7719 **Waldstein,** Joh. v. Böhm. Adeliger. Brustb. v. vorn. Rv. Beh. Wappen. (1565.) Neum. T. 69. 583. Æ Guss. Mm. 33. Gut erh.

7720 **Walther,** Bernh. Jurist, Prof. in Graz. Brustb. v. vorn, daneben 15—80, im Abschn. BERNHARDVS/WALTHER/ÆT • LXIIII Cat. Itzinger 317. Æ Guss, einseitig. Mm. 47. 27,4 Gr. War geh. Schön.
Abgebildet auf Tafel XXXIV.

7721 **Waschka,** Andr. Gründer e. Bolz-Schützen-Gilde. Brustb. halb l. Rv. Schütze vor Scheibe. (Leisek o. J.) Æ-Klippe. Mm. 46/46. 30,9 Gr. Schön.

7722 **Werner & Söhne.** Bäckerhefe-Fabrik in Wien. Fabrik. Rv. Widmung zum 40jähr. Jubiläum. (1892.) Æ Mm. 40. 20,9 Gr. Stgl.

7723 **Weinlechner,** Jos. Chirurg, Prof. in Wien. Brustb. r. Rv. W. im Operationssaal. (Scharff o. J.) Löhr T. 27. 334. Æ Mm. 57. 76,7 Gr. S. schön.

7724 **Wekerle,** Alex. Ungar. Ministerpräsident, geb. zu Moor. Brustb. l. Rv. Bergwerks-Geräthe. A. s. Anwesenheit beim Congress d. Berg- u. Hüttenmänner in Nagybanya. (Gerl 1894.) Æ Mm. 36. Stgl. — u. Alum.-Jeton 1894. Mm. 33. S. schön. 2

7725 **Werndl,** Jos. v. Gen.-Direktor d. öst. Waffenfabrik Steyr. Brustb. v. vorn. Rv. Steirisches Wappen u. Gewehre. A. s. Tod. (Gerl 1889.) Æ Mm. 31. 9 Gr. Mit Oese. Stgl.

7726 **Werner,** Karl Frhr. v. Kreishauptmann des oberen Wiener Wald-Viertels. Weibl. Figur bekränzt s. Büste. Rv. Widmung s. Oberbeamten. (Lang 1807.) Æ Mm. 44. 26 Gr. Stgl.

7727 **Werthner,** Ad., Ed. **Bacher** u. Mor. **Benedikt.** Herausgeber der „Neuen Freien Presse" in Wien. Die drei Brustb. in Ovalen. Rv. Zeitungsnummer auf Lorbeerzweigen u. Widmung zum 25jähr. Jubiläum. (Jauner 1889.) Æ Mm. 85. Verg. S. schön.

7728 **Weyl,** Jos. Polizeibeamter u. humorist. Schriftsteller in Wien. Brustb. r. Rv. Widmung zum 70. Geburtstag. (Jauner 1891.) Æ Mm. 50. Stgl.

7729 **White,** John S. Pädagog in New-York. Brustb. r. Rv. Pallas u. Schüler vor e. Gebäude. Zum 50. Geburtstag. (Scharff 1897.) Löhr T. 11. 295. Æ Mm. 65. 120,5 Gr. S. schön.

7730 **Wiczay,** Mich. II. Graf. Besitzer der von s. gleichnamigen Vater angelegten ber. Münzensammlung in Hedervar. Kopf r. Rv. Pferd r. (Becker o. J.) In der Form e. griechischen Tetradrachme. Well. 15091. Wesz. T. 36. 7. Æ Mm. 28. 14,3 Gr. Schön.

7731 Kopf l. Rv. Nike in Biga. Didrachme. Wesz. T. 36. 8. Æ Mm. 22. 5,1 Gr. S. schön.

7732 Wie vorher. Drachme. Æ Mm. 20. 3,8 Gr. Schön.

7733 **Wiesner,** Raim. Berg-Direktor in Fünfkirchen, Münzsammler. Brustb. fast v. vorn. Rv. Hüttenwerk. A. s. Tod. (Scharff 1900.) Æ Mm. 51. 46,3 Gr. S. schön.

7734 **Wiesner,** Jul. Botaniker, Prof. in Wien, geb. zu Tschechen bei Brünn. Brustb. r. Rv. Widmung zum 25jähr. Profess.-Jubiläum. (St. Schwartz 1893.) Löhr T. 16. 25. Æ Mm. 62. 87,8 Gr. Schön.

7735 **Wirer v. Rettenbach,** Frz. K. K. Leibarzt in Wien, geb. zu Korneuburg. Kopf r. Rv. Drei weibl. Figuren u. Widmung d. von ihm gegründeten ärztl. Vereins. (Lange 1843.) Duisb. 441. Æ Mm. 54. 78,8 Gr. Schön.

7736 **Wittgenstein,** Karl. Grossindustrieller in Wien. Brustb. l. Rv. Arbeiter u. Arbeiterin. (Scharff o. J.) Æ Mm. 67. 126,8 Gr. S. schön.

7737 **Wodzicki,** Stan. Graf. Senats-Präsident der Freistadt Krakau, Botaniker. Gekr. Stadtwappen. Rv. Im Kranz Widmung anl. s. 12jähr. Präsidentschaft. (1833.) Cz. 4056. Mik. 3000. Æ Mm. 67. 87,6 Gr. S. schön.

7738 **Wolfarth,** Karl Frhr. v. Widmung an s. Gemahlin, geb. Kapusta, u. deren Eltern. Rv. Gekr. Wappen u. Schrift. A. d. 30jähr. Ehejubiläum. Æ Mm. 38. 18,4 Gr. Stgl.

7739 **Wolff,** Wilh. u. Ther. Wiener Bürger. Die beiden Brustb. l. Rv. Widmung anl. d. silb. Hochzeit. (1886.) Cat. Unger 4634. Æ Mm. 30. 11,8 Gr. Schön.

7740 **Wolkenstein,** Berth. Frhr. v. Doppelwappen. Rv. Datum. A. s. Vermählung mit Gräfin Firmian. (1609.) Well. 15113. Æ-Jeton. Mm. 23. 3,4 Gr. Geh., gut erh.

7741 **Wolter,** Charl. (Gräfin O'Sullivan.) K. K. Hofschauspielerin, geb. zu Köln. Brustb. l. Rv. Schrift u. Lorbeerzweig. A. i. Tod. (Schwerdtner 1897.) Æ Mm. 60. 66,2 Gr. S. schön.

7742 **Wrbna,** Rud. Graf v. K. K. Oberstkämmerer. Brustb. r. Einseit. Eisenguss o. J. d. Gusswerkes in Komaran. Mm. 80/75. S. schön.

7743 Brustb. l. Einseit. gestanzte Hohlmed. (Detler o. J.) Neum. T. 77. 652. Æ Mm. 55. Schön.

7744 Brustb. r. Rv. Gekr. Wappen mit drei Ordensketten. (Harnisch 1817). Don. 4048. Well. 15116. Æ Mm. 48. 31,3 Gr. Stgl.

7745 Kopf r. Rv. Todesengel mit Kranz neben Urne. (Harnisch 1823.) Don. 4051. Well. 15117. Æ Mm. 47. 35 Gr. Stgl.

7746 Kopf r. Rv. Trauernde weibl. Figur am Grabmal. (Lang 1823.) Don. 4052. Well. 15118. Æ Mm. 46. 35 Gr. Stgl.

7747 **Wünsch,** Jos. Brustb. l. Rv. Kind mit Blumenstrauss u. Widmung zum 60. Geburtstag. (Scharff 1903.) Æ Mm. 53/39. 47,3 Gr. S. schön.

7748 **Wünsche,** Jos. Grossindustrieller. Brustb. r. Rv. Widmung zum 80. Geburtstag u. Embleme. (Scharff 1896.) Æ Mm. 42/33. 25,4 Gr. S. schön.

7749 **Wunschwitz,** Math. Frhr. v. Kais. Reichshofrath etc. Die Statue d. h. Nepomuk a. d. Prager Brücke. Rv. Schrift anl. deren Errichtung. (1683.) Neum. T. 77. 656. Don. 4053. Æ Mm. 41. 19,6 Gr. S. schön.

7750 **Zajaczek,** Jos. Poln. Generalmajor, Divisions-General Napoleons in Italien, russ. Statthalter in Polen. Drei Säulen. Rv. Widmung zum 66. Geburtstag. (1819.) Cz. 4062. Mik. 2988. Æ Mm. 48. 35,2 Gr. Schön.

7751 **Zastrisel,** Gg. Sig. v. Herr auf Buchlowitz u. Zerowitz in Mähren. Brustb. r. aet. 20. Rv. Beh. Wappen. (1601.) Well. 15137. Vergold. Æ-Guss. Mm. 37. S. g. e.

7752 **Zechrer,** Mich. Brustb. r. mit gravirter Umschrift. Rv. Gravirte Schrift. (1575.) Exempl. Don. 4056. Æ Mm. 31. 16 Gr. G. e.

7753 **Zdársky von Zdár,** Fl. Th. Graf. Böhm. Hofmarschall. Beiders. gravirte Schrift a. d. Grundsteinlegung der Loretto-Kapelle zu Hajek anl. der Geburt s. Sohnes. (1630.) Don. 4057. Æ Mm. 52. S. g. e.

7754 **Zeller von Puechberg,** Math. Kammersecretär Ferd. I. Wappen. * MATHIAS ○ ZELLER ○ VON ○ PVECHBER Rv. Umschrift, im Felde ○ GOT ○ / VERLEIH GNAD (o. J.) Don. 4061. Æ Mm. 24. 6 Gr. Schön. *Abgebildet auf Tafel XXXIII.*

7755 **Zichy,** Eugen Graf. Zwei Messingjetons 1879. Mm. 32. Mit Oesen. S. schön u. gut erh. 2

7756 **Zinzendorf,** Lud. Graf v. Stifter d. Brüdergemeinde zu Herrnhut, geb. zu Dresden. Brustb. r. Rv. Gotteslamm auf Fels. (Kittel 1750.) Don. 4063. Æ Mm. 30. 9,5 Gr. Stgl.

7757 **Zizka,** Jan. Hussitenführer. Brustb. l. Rv. Beh. Doppelwappen im Dreipass. (Santrucek o. J.) Mm. 40. 28,8 Gr. Stgl.

7758 Brustb. r. Rv. Stadtwappen v. Tabor. A. d. Denkmals-Enthüllung daselbst. (Haberle 1877.) Don. 4071. Æ-Klippe. Mm. 41/41. Schön.

7759 Denkmal in Czaslau. Rv. Um- u. Aufschrift. (1880). Don. 4187. Æ Mm. 30. 12,2 Gr. Stgl.

7760 **Zumbusch,** Casp. Bildhauer in München u. Wien, geb. zu Herzebroek (Westfalen). Brustb. r. Rv. Das Wiener Beethoven-Denkmal. (Breithut 1900.) Löhr T. 34. 21. Æ Mm. 55. 71 Gr. S. schön.

7761 **Zuichem ab Aytta,** Viglius. Präsident d. geh. Raths in Brüssel unter Karl V., Münzensammler, geb. zu Windum (Westfriesland). Brustb. r., im F. eingravirt IHD Rv. VITA MORTA — LIVM VIGILIA Quadr. Wappen mit Mitra u. Krummstab. v. L. —. Dur. —. Æ Mm. 28. 9,7 Gr. S. g. e.

7762 Silber-Jetons von W. Budowee 1620 u. Klippe. Neum. T. 3, 21 u. 23. — H. Otto v. Los. 1620. Neum. 296 u. 297 — Jos. v. Pielipesky. Doneb. 3651 u. J. Wostrow. Neum. 647. Sämmtlich Fälschungen von Kilian. S. g. e. 6

Raitpfennige etc.

7763 **Albin von Niederhaidt, Georg.** In Schlackenwald u. Joachimsthal. Wappen. Rv. Wappen s. Frau. (o. J.) Donebauer 3254. Gut erh.

7764 Derselbe. (1556.) D. 3255. S. schön.

7765 **Alnpeck, Andreas,** in Freiberg. Wappen. VOR ALLEN · DIN — GEN · LIBE · GOT Rv. Wappen, NICHTES · GEWIS SERS DAN DER TOD (o. J.) Zu D. 3258. Gut erh.

7766 Derselbe. (1546.) D. 3259. Gut erh.

7767 **Alnpeck, Aurel** und **Stumpfelt, Nikolaus** in Joachimsthal. Wappen. daneben A — A Rv. Wappen, daneben N — S (1579.) Zu D. 3261. S. g. e.

7768 Dieselben. (1580.) D. 3262. Gut erh.

7769 **Angrer, Hans.** Sekretär Kaiser Ferdinands I. Wappenschild, darin Pfau. Rv. Helm, mit Frauengestalt. (1537.) D. 3263 aber HOF ·: ALL · MAIST im Rv. S. g. e.

7770 Derselbe. Desgl. Av. Wie vorher. Rv. Quadr. Wappen. (1537.) D. 3264. Gut erh.

7771 **Behem von Bawenberg, Elias.** Juwelier in Prag. Wappen. Rv. Schrift. (o. J.) D. 3267. Neum. T. I. 4. S. g. e.

7772 **Biner, Hans.** In Kursachsen. Beiders. Wappen. (o. J.) D. 3276. Zwei Varianten. Gut erh. 2

7773 **Derselbe** und **Harrer, Hans,** Kammermeister. Beiders. Wappen. (1568.) D. 3277. S. g. e.

7774 **Czechticky von Kranychfeld, Adam.** In Kuttenberg. Wappen. Rv. Schrift in Cartouche. (1573.) D. 3285. Ger. erh.

7775 **Dinnes Lounsky, Sebastian.** In Kuttenberg. Hand aus Wolken begiesst Blumen. Rv. Drache mit Schlange. (1613.) D. 3303. Neum. T. V 37. S. g. e.

7776 **Dirleber von Korneuburg, Balthasar.** In Joachimsthal. Verz. Wappen. Rv. Verz. Helm. (o. J.) D. 3304. Neum. T. V. 38. S. g. e.

7777 **Diska, Otto von** und **Walfersdorf, Hans von.** In Sachsen. Beiders. Wappen. (1592.) Neum. 32696. S. g. e.

7778 **Ennderle von Burgkstadt, Tobias.** In Prag. Beh. Wappen. Rv. Schrift. (o. J.). D. 3332. G. e.

7779 **Fernberger von Egenberg, Johann.** Fünffeldiges Wappen. Rv. Krone, Tiara, Scepter und Pflug, darüber MORTE ÆQVAMVR (1530) D. nicht. Neum. 28873. Gut erh..

7780 **Gebhardt, Tobias.** In Prag. Silber-Klippe. Beiders. Wappen. (1570.) D. nicht. Neum. T. X. 72. Mm. 25/25. 12 Gr. Guss, gut erh.

7781 Derselbe. Beiders. Wappen. (o. J.) D. 3350. Neum. T. X. 74. G. e.

7782 **Geizkhofler von Geilenbach, Georg.** In Joachimsthal. Wappen, daneben G—C Rv. Wappen, daneben B—G (o. J.) D. 3351. G. e.

7783 **Derselbe** und **Rölinnckh, Valentin.** In Joachimsthal. Beiders. Wappen. (o. J.) D. 3355. Neum. T. XI. 78. S. g. e.

7784 **Derselbe und Dreyling zu Wagrein, Ulrich.** In Schlackenwald. Wappen, daneben I — G Rv. Wappen, daneben V — D (1574.) D. 3357. Neum. T. XI. 79. S. g. e.

7785 **Gendorfer von Gendorf, Christoph.** Böhm. Bergbeamter. Wappen. Rv. Schrift. (1541.) D. 3360. Æ 4,9 Gr. Guss, s. g. e.

7786 **Grienthal, Wolfgang von.** Rath Kaiser Ferdinands I. und Maximilians II. Wappen. Rv. Schrift. (1544.) D. 3364. S. g. e. 2

7787 **Griespeck von Griesbach, Florian.** Böhm. Kammerrath. Wappen. Rv. Schrift. (1564.) D. 3370. Neum. T. XIV. 101. Gut erh.

7788 **Harder, Hans.** In Prag. Beiders. Wappen. (o. J.) D. 3397 u. 99. Neum. T. XV. 118 u. 116. Gut erh. 2

7789 **Hassenstein, Bohuslav Felix von.** In Joachimsthal. Beiders. Wappen (o. J.) D. 3402. Neum. T. XVI. 125. Gut erh.

7790 **Herolt von Aupa, Wolf und Thomas, und Wodnansky von Czazarow, Nikolaus.** In Kuttenberg. Beiders. Wappen. (o. J.) D. 3413. Neum. T. XVI. 126. Gut erh.

7791 **Hlawsa von Liboslaw, Peter, und Spigl von Milcziez, Hans.** Obermünzmeister und Rentmeister in Böhmen. (o. J.) D. 3417. Neum. T. XVI. 128. Wie vorher. Gut erh.

7792 **Hlawsa von Liboslaw, Radslaw.** In Kuttenberg. Wappen. Rv. Schrift. (o. J.). D. 3418. Neum. T. XVI. 131. G. e.

7793 **Hlawsa von Liboslaw, Radslaw** und **Hans von Ssaratic, Johann.** Beiders. Wappen. (o. J.). D. 3420/21. Neum. T. XV. 114/115. S. g. e. 2

7794 **Hochreuter, Georg.** In Joachimsthal. Wappen. Rv. Schrift. (o. J.). D. 3424. Neum. nicht. Schön.

7795 Derselbe. Av. wie vorher. Rv. Krone, Tiara, Scepter und Pflug, darüber MORTE ÆQVAMVR D. 3425. Schön.

7796 **Hoeltzl von Sternstein, Wolf.** In Joachimsthal. Wappen. Rv. Schrift, darin 3 Ringel. (1600.) D. 3432. Neum. T. XVIII. 141. S. g. e.

7797 **Hofmann, Paul.** In Joachimsthal. Beiders. Wappen. D. 3427. Neum. T. XVII. 132. S. g. e.

7798 **Holzer, Hans.** Hofzahlmeister Ferdinands I. Wappen. Rv. Helm mit Adlerflügeln, dazwischen G — M — V. (o. J.). Zu Neum. 28894. S. g. e.

7799 **Hradec von, Adam.** Oberstburggraf von Böhmen. Beiders. beh. Wappen. (1595.) D. 3436. Neum. T. XVIII. 144. S. g. e.

7800 **Humpoleczky von Nelechow, Johann.** Beiders. beh. Wappen. (o. J.) D. 3437. Neum. T. XVIII. 147. Gut erh.

7801 **Jörger von Tollet, Helmhart.** Kaiserl. Rath in N.-Oesterreich. Schild und zweireihige Umschrift. Rv. Schrift. Neum. Km. 28885. Gut erh.

7802 **Kadner von Greifeneck, Georg.** In Joachimsthal. Beiders. beh. Wappen. (o. J.) D. 3491 u. 94. Neum. T. XXII. 177 u. 175. Gut erh. 2

7803 **Keck von Schwarzbach, Peter.** In Prag. Beiders. beh. Wappen. (o. J.) D. nicht. Neum. T. XXII 181. Gut erh.

7804 **Keck, Anna.** Gemahlin des Vorigen. Beh. Wappen. Rv. Der böhm. Löwe. (o. J.) D. 3498. Zu Neum. T. LXXX. 674. Gut erh.

7805 **Kober von Kobersberg, Christoph.** Böhm. Landesdirektor. Beiders. beh. Wappen. (o. J.) D. 3509. Neum. T. XXIV. 194. S. g. e.

7806 **Kochan von Prachow, Thomas.** In Leitmeritz. Beh. Wappen. Rv. Schrift in Cartouche. (1592.) D. 3510. Zu Neum. T. XXIV. 196. S. g. e.

7807 **Könritz von, Heinrich.** In Joachimsthal. 2 Wappen, von Engeln gehalten. Rv. Beh. Wappen. Ohne Schrift. (o. J.) D. 3529. Neum. T. XXIV. 200. S. g. e.

7808 **Kozel von Riesenthal, Sigmund.** In Kuttenberg. Wappen. Rv. Schrift. (1582.) D. 3531. Neum. T. XXV. 205. Gel., s. g. e.

7809 **Derselbe** und **Kober von Kobersberg, Sigmund.** In Prag. Beiders. Wappen. (o. J.) D. 3534. Zu Neum. T. XXIV. 193. Gut erh.

7810 **Krenecky, Jacob.** In Kuttenberg. 3 Rosetten in verz. Cartouche. Rv. IN SPE / VIVO in verz. Cartouche. (1624.) D. 3538. Neum. T. XXVI. 217. Gel., gut erh.

7811 **Lekess von Kwietna, Samuel.** Buchhalter der böhm. Kammer. Wappen. Rv. Schrift. (o. J.). D. 3543. Gut erh.

7812 **Derselbe** und **Hlawsa von Liboslaw, Peter.** Oberstmünzmeister in Böhmen. Beiders. Wappen. (o. J.) D. 3544. Gel., s. g. e.

7813 **Derselbe** und **Spigl von Milczic, Hanusch.** Kgl. Rath in Böhmen. Beiders. beh. Wappen. (o. J.) D. 3545. Neum. T. XXVII. 222. S. g. e.

7814 **Lengefelder, Centurio** und **Knobloch, David.** In Joachimsthal. Beiders. beh. Wappen. (o. J.) D. 3546. G. e.

7815 **Lipa von, Berchthold.** Oberstjägermeister des Winterkönigs. Beh. Wappen. Rv. Wappenschild, von Schlange umwunden. D. nicht. Neum. T. XXVII. 229. Gut erh.

7816 **Maler, Valentin.** In Nürnberg. Brustb. r. mit Modell und Zirkel. Rv. Beh. Wappen. D. 3573. Gut erh.

7817 **Mattighofer von Sternfels, Christoph.** In Budweis. Beh. Wappen. Rv. Die hl. Patientia stehend. (1578.) D. 3583. Neum. T. XXXI. 261. Guss.

7818 **Mirkowsky von Stropcic, Wilhelm.** Verz. Wappenschild. Rv. Schrift. (1588.) D. nicht. Neum. Km. 28624. G. e.

7819 **Nemes Chrudimsky, Wenzel.** In Kuttenberg. Anker in verz. Schild. Rv. Mars auf Felsen im Meer, darüber Gottesname. (1609.) D. 3618. Neum. T. XXXIV. 287. G. e.

7820 **Nepolysky von Zachrashan, Borek.** In Kuttenberg. Beh. Wappen. Rv. Schrift. (o. J.) D. 3619. Neum. T. XXXIV. 290. Gut erh.

7821 Derselbe. D. böhm. Löwe. Rv. Schrift. D. 3621. Guss.

7822 **Oechsell von Schletstatt, Jacob.** In Joachimsthal. Wappenschild. Rv. Helm. (1555.) D. 3625. Gut erh.

7823 **Patecky von Freitag, Gregor.** In Prag. Beh. Wappen. Schrift in verz. Cartouche. (o. J.) D. 3634. Neum. T. XXXVI. 301. S. g. e.

7824 **Pauer, Hans.** In Joachimsthal. Beiders. beh. Wappen. (o. J.) D. nicht. Neum. T. XXXVI. 302. S. g. e.

7825 **Pernstein, Wratislaw Freiherr von.** Oberstkanzler in Böhmen. Wappenschild von Toisonkette umgeben. Rv. Schrift in verz. Cartouche. (o. J.). D. 3649. Neum. T. XXXVI. 306. S. g. e.

Abgebildet auf Tafel XXXIV.

7826 **Pisecky von Kranichfeld, Johann Wewerin.** In Kuttenberg. Beh. Wappen. Schrift in verz. Cartouche. (1579.) D. 3655. Neum. T. XXXVII. 314. S. g. e.

7827 **Printz, Johann Ignaz.** Buchhalter im böhmischen obersten Münzmeisteramt. Im Felde Name. Rv. Wage (1761). D. 3658. S. g. e.

7828 **Puch von Puchholtz.** Wappenschild mit 3 Rosen im Dreipass. Rv. Rad im Sechspass. (o. J.) D. nicht. S. g. e.

7829 **Puellacher, Ruprecht.** In Joachimsthal. Beh. Wappen, daneben R — P. Rv. Beh. Wappen, daneben A — P (o. J.) D. 3664. Neum. T. XXXVIII. 324. S. g. e.

7830 Derselbe. Beh. Wappen, daneben R — P / 15 — 43 Rv. Schrift in Cartouche, darunter R — A, darüber 15 — 44 D. 3667. Neum. T. XXXVIII. 322. S. g. e.

7831 Derselbe. Wie vorher. (1545.) D. 3670. Neum. T. XXXVIII. 323. Gel., s. g. e.

7832 Derselbe. Beh. Wappen. Rv. Wappenschild, darin Sparren mit Vogel. (1556.) D. 3671. Neum. T. XXXVIII. 327. S. g. e.

7833 **Rogendorf von Mollenburg, Hans Wilhelm Freiherr von.** Oberster Erbhofmeister, Rath und Landmarschall in Oesterreich. ✳ HANS WILHALM · FREIHER · ZV · ROG · V · MOLLENBV Wappenschild. Rv. ✳ OBRISTER · ERB · HOFMAY · IN · OST · RO : KA : MA : Im Felde: · RAD / · V · LANDT = / MARSCHAL = / KH · IN OSTER / REICH · VNDE / D · ENS · DEN ❀ / 17 . IA . AN ❀ / 1567 . Wellh. etc. nicht. S. g. e.

Abgebildet auf Tafel XXXIV.

7834 **Roll, Anton.** Bergwerksbesitzer. Bergwerksmarken mit Werthzahl 1, 2 u. 3. Monogramm ÆR Rv. Adler. (1557 (2) u. 1766). Neum. Km. 28476 ff. S. g. e. 3

7835 **Rzehaczek von Kwietnic, Johann,** und **Welik von Ssonow, Isaias.** Beiders. beh. Wappen. (o. J.) D. 3724. Neum. T. XLIII. 371. Gut erh.

7836 **Schaffer von Schaffendorf, Tobias.** In Kuttenberg. Beiders. beh. Wappen. (o. J.) D. 3730. Neum. T. XLIV. 376. S. g. e.

7837 **Ssultys von Feldsorf, Johann.** In Kuttenberg. Beh. Wappen. Rv. Schrift in verz. Cartouche. (1613.) D. 3861. G. e.

7838 Wie vorher. (o. J.) D. 3862. Neum. T. LXVI. 568. S. g. e.

7839 **Sskreta Ssotnovsky von Zaworzic, Conrad, Paul** und **Daniel.** Beh. Wappen. Rv. Schrift. (1610.) Zu D. 3908. Neum. T. LXV. 550. Gut erh.

7840 **Sspigl von Milczicz, Hans.** Böhm. Rentmeister. Beh. Wappen. Rv. Schild und zweireihige Umschrift. (o. J.) D. 3912. Neum. T. LXV. 553. Gut erh.

7841 **Sspis von Hartenfels, Johann.** In Kuttenberg. Wappenschild. Rv. Schrift in verz. Cartouche. (o. J.) D. 3913. Neum. T. LXV. 554. Gut erh.

7842 **Derselbe und Anna Keck.** Wappenschild. Rv. Beh. Wappen. (o. J.) D. 3914. S. g. e.

7843 **Steinberg von, Wolf.** Sekretär der böhm. Kammer. Vierfeld. Wappen. darüber ⁘ W ⁘ V ⁘ S ⁘, daneben 1 — 5 Rv. Zweifeld. Wappen, darüber G . G, daneben 7 — 5 D. 3927. Neum. T. LXV. 556. S. g. e.

7844 **Steinberger, Hans.** In Kuttenberg. Beiders. beh. Wappen. (o. J.) D. 3928. Neum. T. LXV. 558. Gut erh.

7845 **Strnad von Freytok, Adam.** Beh. Wappen. Rv. Schrift in Cartouche. (o. J.) D. 3934. Neum. T. LXVI. 565. S. g. e.

7846 **Stumpfelt, Daniel.** In Sachsen. Daniel in der Löwengrube. Rv. Schrift. (1583.) Neum. Km. 31493. Gut erh.

7847 **Sturm von Fürstenfeld, Paul.** Buchhalter der böhm. Kammer. Beh. Wappen. Rv. Schild und zweireihige Umschrift. D. 3935. Neum. T. LXVI. 566. Gut erh.

7848 **Taubenreutter von Taubenreut, Christoph.** In Joachimsthal. Beh. Wappen. Rv. Uhu auf e. Baumstumpf sitzend, von Vögeln umgeben. (1592.) D. 3937. Neum. T. LXVII. 573. G. e.

7849 **Textorius Klatovsky, Martin.** In Caslau. Weltkugel, Totenkopf, Sanduhr und Buch. Rv. Mars auf e. Felsen im Meer. (1606.) D. nicht. Neum. Km. 28699. Gut erh.

7850 **Thiele, Wolf.** In Joachimsthal. Beiders. beh. Wappen. (1539) Neum. 28700. S. g. e.

7851 **Tot, Hans Christoph von.** 5 Zeilen in Cartouche. Rv. Totenkopf, darüber HCMSS, darunter HCTVS (1614.) D. 3944. Gel., s. g. e.

7852 **Tottenhofer, Leonhard.** Ehrenherold Kaiser Rudolphs II. Beh. Wappen. Rv. Schrift in Cartouche. (1596.) D. 3945. Gel., s. g. e.

7853 **Weizelmann, Hans.** In Joachimsthal. Simson mit dem Löwen. Rv. Böhm. Krone und zweireihige Umschrift. (1527.) D. nicht. Neum. Km. 28799. G. e.

7854 Derselbe. Av. wie vorher. Rv. Steh. Justitia mit Schwert und Wage. (1536.) Neum. Km. 28800. G. e.

7855 **Wohlgemuth, Jacob** und **Neufässer, Georg.** In Joachimsthal. Beiders. beh. Wappen. (o. J.) D. 3943. G. e.

7856 **Zajic von Hasenburg, Georg.** Böhm. Obersteuereinnehmer. Beh. Wappen. Schrift in verz. Cartouche. (o. J.) D. 4054. Neum. T. LXXVII. 657. S. g. e.

7857 **Joachimsthal.** Das jüngste Gericht. Rv. Sitz. Wechsler. (1567.) Doneb. 4437. S. g. e.

7858 Steh. Justitia. Rv. Schrift. (o. J.) Zu D. 4442. S. g. e.

7859 Steh. Patientia. Rv. Schrift. (1580.) Zu D. 4443. Gel. Gut erh. 2

7860 Heil. Dreifaltigkeit. Rv. Sitz. Religion. (o. J.) D. 4446. S. g. e.

7861 Steh. Heiliger. Rv. · WAS · / GOTT · VOR · / HEISCHT · etc. (o. J.) D. —. S. g. e.

7862 Armenpfennig. HAB × ERBARMEN · VBER · DIE · ARMEN Zwei Männer am Tisch sitz. Rv. · 1534 · / MANVS · / SEDVLORVM · etc. D. u. Neum. —. Gut erh.

7863 Eins. Bergwerksmarke. · I · / G · A · I · / D · umher 1 — 7 — 4 — 0 · Desgl. rund. D. 4449 u. 50. S. g. e. 2

7864 Silberjetons v. Raupowa (1620) — Michalowicz (o. J.) — desgl. Bronze. Raupowa (o. J.) u. Pisecky (1573). Kilian'sche Falsa. S.g.e. 4

7865 **Lot.** Mittelalter-Münzen. Eins. Pfennig v. Cilli. Wappen, umher R — V — L — Desgl. v. Pertarido, mit P̂Ê · P · — Schlesische Heller etc. Gut u. ger. erh. 45,2 Gr. 66

7866 **Lot.** Gut u. ger. erh. Silbermünzen. 455 Gr. 200

7867 **Lot.** Pester Brücken- u. andere Æ-Marken. S. g. e. — g. e. 27

7868 **Lot.** Kupfermünzen u. Jetons. S. g. e. — g. e. 260

7869 **Lot.** Moderne Medaillen in Bronze u. Weissmetall. Schön — g. e. 73

7870 **Lot.** Meistens neuere Zinn-Medaillen. Schön bis ger. erh. 58

7871 **Lot.** Abgüsse in Bronze, Eisen u. Zinn. 34

Miscellanea.

7872 Ovale Med. o. J. (v. Ant. Abondio). Brustb. Christi l., unten AN . AB. Rv. Steh. Christus als Schmerzensmann, zwei Engel mit den Passions-Werkzeugen halten seinen Mantel. Mm. 43/35. 14 Gr. Verg., mit Oese. S. schön.

7873 Friedenswunsch-Med. 1628 (v. S. Dadler). Sitz. Christuskind zw. Lamm u. Löwe. Rv. Zweizeil. Umschrift u. zwei steh. weibl. Figuren mit Schwert u. Palmzweig, resp. Spaten u. Bienenkorb. Æ Guss. Mm. 50. 19,5 Gr. Verg., geh. S. g. e.

7874 Desgl. 1629. Steh. Christus. Rv. 5 Zeilen in Cartouche. Æ Mm. 25. 3,2 Gr. — Desgl. o. J. Erdball, daneben Hand mit Schwert, desgl. mit Grabscheit. Mm. 27. 3,5 Gr. Geh., s. g. e. 2

7875 Taufmed. o. J. Taufscene. Rv. Um- u. Aufschrift. Æ Guss. Mm. 50. 25 Gr. Geh. Ger. erh.

7876 Satyr. Med. o. J. (v. Chr. Maler.) CAVE · FICTUS FALLIT — AMICTUS · Fuchs mit Stab u. Urkunde, daran Siegel (Löwe) vor Hahn. Im Abschn. WER GLAUBT ZU GSCHWINT / OFFT SCHADEN ENT · / PFINDT · Rv. RECTOREM — EXPECTO PARATus · Gesatteltes Pferd l., an einem Baum angeseilt. Im Hintergrunde Stadtansicht. Æ Mm. 46. 27,4 Gr. Schwach pol., s. g. e.

* Scheint auf die kurze Regierung des Winterkönigs gefertigt zu sein.

7877 Thron. hl. Ludwig. Rv. Zwei Bäume, im Abschn. gravirt 1581. Æ Mm. 37. 15,6 Gr. S. g. e.

7878 Christuskopf l. Rv. Gotteslamm. Æ Mm. 26. 5,8 Gr. Geh. u. verg. Gut erh.

7879 Christuskopf r. Rv. Schrift (v. V. Maler). Mm. 33. 11,7 Gr. Æ Guss. G. e.

7880 Sitz. Christuskind. Rv. DIS / NEV IAHR etc. (1628). Don. 4428. Æ Mm. 26. 7,1 Gr. Gut erh.

7881 Goldene Klippe o. J. Christuskopf l. im Strahlenkreis. Rv. Kreuz zwischen Palmzweigen Mm. 32. 6,9 Gr. Gel., s. g. e.

7882 Geburt Christi. Rv. ZVM EINGEBIND etc. Æ Mm. 46. 25 Gr. Stgl.

7883 Taufe Christi. Rv. Engel mit Cartouche. Mm. 39. 24.4 Gr. Stgl.

7884 Brustb. Christi. Rv. Brustb. d. hl. Maria. Æ, oval. 3 Div. — Jeton. Hahn u. Henne. Æ Gut erh. 4

Von unseren früheren Verzeichnissen sind noch zu beziehen: M. S.

Thaler-Catalog von 1878, mit Verkaufspreisen (3393 No.) . . . . . 3.—
„ „ **I. Anhang,** 1883. (1820 No.) Mit 1 Tafel Abb. . . 2.—

Collectio Montenuovo:

1. **Oesterreich** (Bogen 1—14) 3525 No. mit Verkaufspreisen. 5.—
2. **Italien** (Bogen 15—25) 3202 No. mit Verkaufspreisen. 5.—
3. **Siebenbürgen.** Prachtausgabe auf Velinpapier. 1414 No. mit 6 Tafeln und der Auktions-Preisliste . . . . . 8.—
4. **Ungarn u. Südslaven.** (Preisliste vergriffen) . . . . . 2.—

Auktions-Cataloge: (Vollständiges Verzeichniss a. Wunsch.)

1881. Portugiesische Münzen. Sammlung des Herrn E. B. in L. Mit 1 Tafel. 2.—
„ Kunst- und Porträt-Medaillen, Plaquettes etc. des 15.—18. Jahrh. 2.—
1887. I. Oesterr. Münzen und Medaillen. II. Artistische Medaillen, alte und neue Thaler. Mit Preisliste . . . . . 2.—
„ W. B. Sedgwick-Berend, Paris. Dick-Münzen, Raritäten und Porträt-Medaillen. Mit 5 Tafeln. (Preisliste vergriffen) . . . 4.—
1889. Max Donebauer, Prag. Böhmische Münzen und Medaillen. 2 Abtheilungen. (Preislisten vergriffen) . . . . . 6.—
„ Wilhelm Itzinger, Berlin. Kunstmedaillen der italienischen und deutschen Renaissance. Mit 3 Tafeln und Preisliste . . . . . 4.—
1890. A. Niess, Braunschweig. Römische Münzen. Mit 2 Taf. u. Preisliste 2.—
„ Engelbert Secker, Hamburg. a) Gelegenheitsmünzen, b) Thaler und Medaillen aller Länder. Mit Preisliste . . . . . 2.—
1891. Aug. Delbecke, Antwerpen. Griechische Münzen, Kunst- und Porträt-Medaillen, Medaillen auf Privatpersonen u. Regenten, 4443 Nrn. Mit 3 Tafeln und Preisliste . . . . . 4.—
„ Mittelalter-Münzen, namentlich deutsche, englische u. nordische, des 10.—12. Jahrh. Mit 1 Tafel u. Abbildungen im Text. Mit Preisliste 4.—
* Dieser Catalog enthält u. A. einen sehr bedeutenden, in Russland gehobenen Denarfund mit vielen wichtigen vorher unbekannten Denaren und Obolen.
1891/1892. *Münzen- und Medaillen-Cabinet des Justizraths Reimmann, Hannover, enthaltend Goldmünzen, Münzen und Medaillen aller Länder und Staaten, darunter die grössten Seltenheiten, in ausführlicher Beschreibung. 10146 Nrn. 3 Bände mit Porträt und 18 Tafeln Abbildungen, nebst 3 Preislisten* . . . . . 25.—
1892. C. von Hettlingen, Schwyz (aus J. C. Hedlingers Nachlass). Schweizerische u. a. Münzen und Medaillen. Mit Preisliste . . . . . 2.—
1893. Carl Farina, Cöln. Brandenburg-Preussen, Westfalen und die rheinischen Länder. Mit 6 Tafeln und Preisliste . . . . . 6.—
„ H. Des Arts, Hamburger Münzen u. Medaillen. Mit Preisliste . 2.—
„ Oesterr. Münzen und Kunstmedaillen, Goldmünzen, Thaler aller Länder etc. Mit 2 Tafeln und Preisliste . . . . . 3.—
1894. G. Pniower, Breslau. Brandenburg-preussisches Medaillen- und Münzcabinet. Mit 7 Tafeln und Preisliste . . . . . 3.—
1894/1895. *Adolph Meyer-Gedanensis, Berlin. Münzen und Medaillen-Sammlung. I. Theil: Kaiser, Könige, Geistlichkeit und Altfürstliche Häuser. II. Theil: Neufürstliche Häuser, Italien, Schweiz, Niederlande, Städte, Ueberseer, Münzbesuche und Privatpersonen. 11421 Nrn. Mit Porträt, je 7 Tafeln und Preislisten . . . à* 4.—
1895. Eugen Felix, Leipzig. Kunstmedaillen. Gr.-4°. Mit 6 Taf. u. Preisliste 5.—
„ E. B. in L. Münzen und Medaillen, darunter viele Seltenheiten. Mit 2 Tafeln. (Preisliste vergriffen) . . . . . 2.—
1896. Dr. L. Schultze, Hamburg. Gustav Adolph, König von Schweden. Münzen und Medaillen. Mit 3 Tafeln und Preisliste . . . . . 3.—
„ August von der Heyden, Berlin. Brandenburg-preuss. Münzen und Medaillen. Mit 4 Tafeln und Preisliste . . . . . 3.—

		ℳ ₰
1896.	Dr. Friederich, Dresden u. A. Kunstmedaillen u. Seltenheiten; früheste Thaler; sächs. Mzn. u. Med. Mit 3 Taf. u. Preisliste .	2. —
1897.	J. Weingärtner, Münster. Münzen Westfalens und der Rheinprovinz, Hauptmann A. Brause, Berlin. Nothmünzen etc. Mit Preisliste	2. —
1898.	T. W. Greene, Winchester. Kunstmedaill. Mit 2 Doppeltaf. u. Preisl.	3. —
„	Derselben Sammlung 2. Theil; ferner Brandenburgische Porträt-Medaillen u. Thaler. Mit 2 Doppel- u. 1 einfachen Tafel u. Preisliste	3. —
„	Carl Roeder, Würzburg. Würzburgisches Münzen- und Medaillen-Cabinet. Mit 1 Doppeltafel und Preisliste	2. —
„	Doubletten d. Histor. Museums in Bern. Mit 3 Taf. u. Preisliste	2. —
1899.	Herm. Dannenberg, Berlin. Mittelalter, früheste Thaler, Brandenburg-Preussen, Braunschweig, Löwenstein etc. Mit Preisliste .	2. —
„	Julius Isenbeck, Wiesbaden. Mittelalt. u. Neuz. 7935 Nrn. Mit Preisl.	3. —
„	W. Heyer, Cöln. Deutsche Thaler des 18. u. 19. Jahrh. Mit Preisliste	2. —
1900.	Georg Hartmann, Mannheim. Badische Münzen u. Medaillen. Ferner Doubletten des Kgl. Museums zu Cassel etc. Mit 1 Tafel u. Preisliste	2. —
„	Eduard Suchsland, Frankfurt a. M. Deutsche Thaler und Doppelthaler des 16.—19. Jahrh. Mit 4 Tafeln und Preisliste	3. —
1900/1901.	Münzen u. Medaillen von Frankfurt a. M. I. u. II. Doubletten-Auction der städtischen Münzsammlung. Mit Preisliste . . à	2. —
1901.	Dr. v. Bülow, Stettin. Mecklenburger Münzen. Möller-Lüneburg, Varia, Dr. Hothorn-Leipzig, Tiroler Münzen etc. Mit Preisliste .	2. —
1902.	Reformations-Münzen und Medaillen, Sammlung eines sächsischen Freiherrn. Nachlass eines preussischen Prinzen etc. Mit Preisliste	2. —
„	Doubletten des Kgl. Münzcabinets zu Berlin: Griechische Münzen von Hispania, Gallia, Italia u. Sicilia. Mit 5 Tafeln u. Preisliste . .	3. —
1903.	Medaillen a. d. Zeit d. Revolution u. d. I. Kaiserreichs, Medaillen auf Privatpersonen u. A. 5145 Nrn. mit 2 Tafeln u. Preisliste . .	3. —
„	Goldstatere Alexanders des Grossen u. Lysimachus von Thracien. 230 Nrn. Mit 2 Tafeln u. Preisliste	2. —
„	Doubletten des Kgl. Münzcabinets in Berlin, u. a. Sammlungen. I. Theil. Mittelalter. 1620 Nrn. Mit Preisliste	2. —
„	Desgl. II. Theil. Münz. u. Medaill. d. Neuzeit. 5669 Nrn. m. 6 Taf. u. Preisl.	3. —
1904.	Ed. Mertens, Hannover. Med. d. 19. Jahrh. 2930 Nrn. mit 6 Taf. u. Preisl.	3. —
„	Killisch von Horn. Brandenburg-preussische Münzen. 4325 Nrn. mit 11 Tafeln und Preisliste	6. —
„	J. F. Hirsch-Troppau. Münzen u. Med. v. Oesterreich-Ungarn. 2349 Nrn. mit 8 Tafeln u. Preisliste	3. —
„	A. v. d. Heyden-Berlin. Münzen u. Med. v. Brandenburg-Preussen, a. d. Reformation, Freimaurer, Jagd etc. mit 6 Tafeln u. Preisliste	3. —
„	T. W. Greene-London. Kunstmedaillen u. Plaquettes, III. Theil. Römische Goldmünzen. Mit 4 Tafeln u. Preisliste	2. —
1905.	A. Widter-Wien u. Geh.-Rath Müller-Berlin. Antike, Mittelalter u. Neuzeit. 3880 Nrn. Mit 5 Tafeln u. Preisliste	3. —
„	H. Dannenberg, Berlin. Ant., Mittelalt. u. Neuz. — F. Merkens, Köln. Kölner Münzen etc. — Städte-Münzen. 2352 Nrn. Mit 2 Taf. u. Preisl.	2. —
1906.	Ad. Kneist, Dresden. I. Sächsische Münzen u. Med. — Polnische Mzn. u. Med. 2633 Nrn. Mit 3 Tafeln u. Preisliste	3. —
„	Doubletten des Kgl. Münzcabinets zu Berlin. Griechische Münzen II. (Nord- u. Mittelgriechenland, Peloponnes u. griechische Inseln.) 1169 Nrn. Mit 3 Tafeln u. Preisliste	2. —
„	Ad. Kneist, Dresden II., Ad. Ahron-Bremen u. A. Münzen u. Med. verschied. Länder. — Deutsche Münzen nach Schwalbach I. u. II. u. Reichsgeld. 7546 Nrn. Mit 2 Tafeln u. Preisliste	4. —
1907.	H. Pein, Berlin. Deutsche Thaler des 18. u. 19. Jahrhunderts, darunter viele Proben u. Seltenheiten. Mit 4 Tafeln u. Preisliste	2. —

		M. ₰
1907.	Doubletten des Kgl. Münzcabinets zu Berlin. Griechische Münzen III. (Asien u. Afrika.) 1750 Nrn. Mit 5 Tafeln u. Preisliste. . . .	2. —
1908.	Kneist III u. A. Antike, Mittelalter, Neuzeit 2926 Nrn. Mit Preisliste	2. —
„	v. Kubicki-Warschau. Polnische Münz. 2206 Nrn. Mit 10 Taf. u. Preisl.	4. —
„	G. F. Ulex-Hamburg. Münzen und Medaillen von Nord-, Central- und Süd-Amerika. 4176 Nrn. Mit 6 Tafeln und Preisliste	3. —
„	J. V. Kull-München. Bayerische u. pfälzische Mzn. u. Med. d. Hauses Wittelsbach. II. Serie. 2280 Nrn. Mit 4 Taf. u. Preisliste . . .	3. —
„	Geh. Rath Erbstein-Dresden I. Italienische und deutsche Renaissance-Medaillen. 621 Nrn. 4°. Mit 20 Tafeln u. Preisliste . . .	8. —
1909.	Geh. Rath Erbstein II. Kaiser, Könige u. Geistlichkeit. 6653 Nrn. Mit 6 Tafeln u. Preisliste. 4°	7. —
„	Gen.-Direktor Nolte-Berlin. Brandenburg, Schlesien u. A. 2059 Nrn. Mit 4 Tafeln u. Preisliste	3. —
„	Geh. Rath Erbstein III. Altfürstl. Häuser. 5308 Nrn. Mit 10 Taf. u. Preisl. 4°	7. —
„	Römische Münzen u. A. — Neue Thaler u. Doppelthaler. 1625 Nrn. Mit 4 Tafeln und Preisliste	2. —
1910.	Mzn. u. Med. a. d. Reformation. 930 Nrn. Mit 6 Taf. u. Preisl.	3. —
„	General v. Graba-Dresden. Bracteaten u. A. 2286 Nrn. Mit 2 Taf. u. Preisl.	3. —
„	Geh. Rath Erbstein IV. Neufürstliche Häuser, Italien, Schweiz, Niederlande. 3091 Nrn. mit 5 Taf. u. Preisl. 4°	6. —
„	G. Klingert-Moskau. Russische Münzen. 3607 Nrn. Mit Portrait, 12 Tafeln u. Preisliste. 4°	6. —
„	A. Freybourg-Berlin. Münzen. u. Medaillen v. Pommern u. Schweden. 1496 Nrn. mit 10 Tafeln und Preisliste	4. —
„	Horsky-Wien. Oesterreich-Ungarn I. Mittelalter und römisch-deutsche Kaiser. 4021 Nrn. mit 15 Tafeln u. Preisliste	5. —
1911.	Geh. Rath Erbstein V. Städte, Ueberseeische Länder, Privatpersonen. Nachtrag. 4343 Nrn. mit 6 Tafeln u. Preisliste. 4°.	6. —

Frankfurt a. M.,
Mainzer Landstr. 49.

Adolph Hess Nachf.

Druckerei von August Osterrieth in Frankfurt a. M.

4762

4770

4772

4789

5086

5214

5239

5247

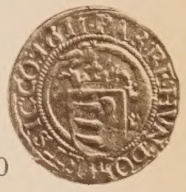
5250

5252

5254

5271

5315

5316

5317

5346

5354

5391

5392

5472

5474

5482

5394

6076

4108 Æ

4129 Æ

4108 Æ

4173 Æ

4131 Æ

— 4088 Æ –

4131 Æ

4185 Æ

4130 Æ

4092 Æ

4114 Æ

4107 Æ

4114 Æ

4255 Æ

4802 Æ

4255 Æ

4249 Æ

4256 Æ

4776 Æ

4256 Æ

4558 Æ

4257 Æ

4554 Æ

4257 Æ

4690 A/

4594 A/

4690 A/

4565 Æ

4565 Æ

4547 A/

4599 Æ

4547 A/

4636 Æ

4599 Æ

4636 Æ

4590 A/

4590 A/

4589 Æ

4553 A/

4589 Æ

4444 A/

4434 A/

4444 A/

4435 A/

4435 A/

4436 Æ

4450 Æ

4438 Æ

4451 Æ

5049

4938

5049

4872

4803

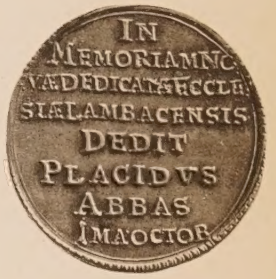

4872

4843

4826

4843

4421

4998

4848

5184 Æ

5215 Æ

5256 Æ

5215 Æ

5185 Æ

5197 Æ

5233 Æ

5197 Æ

5235 Æ

5217 Æ

5235 Æ

5244 Æ

5203 Æ

5244 Æ

5229 Æ

5281 Æ

5229 Æ

5275

5279

5280

5318

5319

5320

5321

5333

5344

5353

5360

5345

5276

5206

5357

5238

5248

5195

5202

5236

5326

5310

5326

5363

5363

5273

5336

5273

5343

5300

5343

5266

5329

5266

5476 Æ

5481 Æ

5507 Æ

5480 Æ

5423 Æ

5587 Æ

5445

5435

5424

5414

5414

5433

5427

5393

Silber

5594

5653

5594

5622

5659

5634

5681

5665

5405

5543

5544

5616

5496

5534

5415

5529

5415

5703 A/

5666 Æ

5703 A/

5701 A/

5527 Æ

5419 Æ

5519 Æ

4745 Æ

5710 Æ

5558

5584

5558

5582

5582

5602

5602

5568

5603

5573

5603

5569

5569

5692 Æ

5689 Æ

5686 Æ

5696 Æ

5691 Æ

5685 Æ

5685 Æ

5694 Æ

5693 Æ

5698 Æ

5693 Æ

5688 Æ

5697 Æ

6293 A/

6075 A/

6293 A/

6179 Æ

6063 A/

6179 Æ

6263 A/

6052 Æ

6052 Æ

6088 Æ

6234 Æ

6234 Æ

6723

7326

6723

5385

5767

5768

5385

5386

7590

5386

7754

6235

7754

7353 Æ

7342 Æ

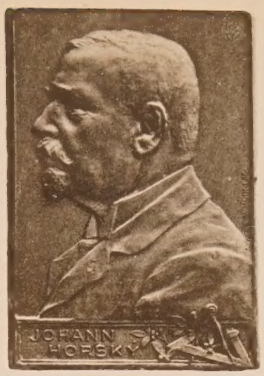

7341 Æ

7353 Æ

7697 Æ

7720 Æ

7697 Æ

7825 Æ

7833 Æ

7614 Æ

7429 Æ

7609 Æ

7635 Æ

7545 A/

7635 Æ

7650 Æ

7650 Æ

7491 Æ

7686 Æ

7491 Æ

7714 Æ

7714 Æ

7628

6474

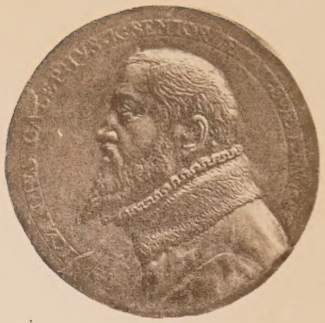

7223

7718

6386

6386

7505

6349

7505

7585

7585

Auktions-Preisliste

der

vom 27. Februar bis 5. März 1911

bei **Adolph Hess Nachf.**, Mainzer Landstr. 49, **Frankfurt a. M.**

versteigerten **zweiten Abteilung** der

Sammlung von Münzen und Medaillen der oesterr.-ungarischen Monarchie

des Herrn Baurat **Johann Horsky—Wien.**

Preis 2 Mark.

Nr.	ℳ	Nr.	ℳ	Nr.	ℳ	Nr.	ℳ
4022/24	3.—	4078/81	4.50	4130	85.—	4186	47.—
4025	2.50	4082/83	4.—	4131	150.—	4187	3.—
4026	15.—	4084	46.—	4132	9.—	4188	1.50
4027	2.—	4085	20.—	4133	31.—	4189	43.—
4028	2.—	4086	—.50	4134/35	3.50	4190	22.—
4029/33	5.—	4087	1.—	4136/37	2.50	4191	12.—
4034	1.—	4088	115.—	4138/39	3.—	4192	1.50
4035	4.—	4089	2.50	4140	2.—	4193	9.—
4036/41	8.—	4090	4.—	4141	2.—	4194	2.50
4042	16.50	4091	8.—	4142/43	4.—	4195	21.—
4043/44	8.—	4092	265.—	4144	2.25	4196	25.—
4045	4.—	4093/94	7.—	4145	2.—	4197	18.—
4046	4.—	4095	5.—	4146	1.50	4198	6.—
4047	3.—	4096/4100	6.—	4147/49	6.50	4199	42.—
4048	5.50	4101/03	4.—	4150	1.50	4200	40.—
4049	6.50	4104	3.—	4151/52	1.25	4201	115.—
4050	4.—	4105	2.—	4153	1.50	4202/04	50.—
4051	6.—	4106	12.—	4154/57	3.—	4205	3.—
4052	1.75	4107	870.—	4158/59	1.25	4206	120.—
4053	1.—	4108	110.—	4160	1.25	4207	62.—
4054	1.75	4109	6.—	4161	6.—	4208	69.—
4055	1.50	4110	1.50	4162	—.50	4209	39.—
4056	3.50	4111	12.—	4163	7.—	4210/11	5.—
4057	7.—	4112/13	1.—	4164	—.50	4212	3.—
4058	11.—	4114	21.—	4165	1.75	4213/14	2.—
4059	4.—	4115	1.25	4166	3.50	4215	2.—
4060	2.—	4116	27.—	4167	1.25	4216/17	6.—
4061	—.50	4117	50.—	4168	—.50	4218/20	2.—
4062	2.—	4118	25.—	4169	1.—	4221	6.50
4063	14.—	4119	59.—	4170	2.—	4222	1.25
4064/65	7.50	4120	1.50	4171	2.—	4223	25.—
4066	17.—	4121	31.—	4172	4.—	4224/27	2.—
4067	7.50	4122	22.—	4173	22.—	4228	23.—
4068	—.50	4123	12.—	4174/76	3.50	4229	29.—
4069	4.—	4124	1.—	4177	14.50	4230	44.—
4070/71	7.—	4125	2.—	4178/79	10.—	4231	46.—
4072/73	3.—	4126	5.50	4180	5.—	4232	26.—
4074/75	2.50	4127	18.—	4181/83	1.50	4233	19.—
4076	8.50	4128	8.50	4184	31.—	4234	18.—
4077	19.50	4129	175.—	4185	225.—	4235	20.—

Nr.	ℳ	Nr.	ℳ	Nr.	ℳ	Nr.	ℳ
4236	135.—	4302	9.50	4387	3.75	4464	12.—
4237	18.—	4303	2.—	4388	5.50	4465	69.—
4238	13.—	4304	47.—	4389	7.—	4466	22.—
4239	56.—	4305	27.—	4390/92	3.—	4467	6.50
4240/41	6.—	4306	6.—	4393	1.—	4468	6.—
4242	60.—	4307	2.—	4394/99	20.—	4469	6.—
4243	70.—	4308	3.—	4400	5.—	4470	13.—
4244	33.—	4309	20.—	4401/02	1.50	4471	5.—
4245	21.—	4310	5.—	4403	1.50	4472	4.—
4246	1.—	4311	10.50	4404	1.50	4473	6.—
4247	5.50	4312	13.50	4405	3.50	4474	5.—
4248	1.—	4313	7.50	4406/08	2.—	4475	7.—
4249	185.—	4314	13.—	4409	1.50	4476	—.50
4250	6.—	4315/17	16.—	4410/11	12.—	4477	68.—
4251	1.25	4318	1.50	4412	2.75	4478	27.—
4252	7.—	4319	47.—	4413	2.25	4479	5.50
4253	5.—	4320	6.—	4414	9.50	4480a	5.—
4254	55.—	4321	2.50	4415	3.50	4480b	3.25
4255	91.—	4322	10.50	4416	11.—	4481	8.50
4256	300.—	4323	14.—	4417	5.—	4482	7.—
4257	82.—	4324	31.—	4418	12.50	4483	54.—
4258	40.—	4325	6.50	4419	5.50	4484/85	5.—
4259	52.—	4326	21.—	4420	2.—	4486	30.—
4260	1.25	4327	2.—	4421	220.—	4487	25.—
4261	26.—	4328	40.—	4422	1.—	4488	40.—
4262	11.—	4329/32	13.—	4423	15.50	4489	8.—
4263/64	13.—	4333	8.—	4424	8.50	4490	35.—
4265	7.—	4334/35	47.—	4425/27	4.50	4491	6.50
4266	31.—	4336	4.—	4428	3.50	4492	4.—
4267	8.—	4337/38	1.—	4429	3.—	4493	2.50
4268	65.—	4339/43	71.—	4430	3.—	4494	36.—
4269	4.—	4344	7.50	4431	5.50	4495	22.—
4270	77.—	4345	12.—	4432	15.50	4496	2.—
4271	11.—	4346	10.—	4433	3.—	4497	27.—
4272	9.50	4347	4.—	4434	75.—	4498	22.—
4273	8.—	4348	32.—	4435	80.—	4499	4.—
4274	6.—	4349	29.—	4436	230.—	4500	1.50
4275	3.25	4350	20.—	4437	105.—	4501	10.50
4276	2.—	4351	6.—	4438	310.—	4502	13.—
4277	30.—	4352	3.50	4439	86.—	4503	7.50
4278	70.—	4353	5.50	4440	2.50	4504	4.50
4279	1.—	4354/55	6.50	4441	2.—	4505	5.—
4280	18.—	4356	5.—	4442	3.50	4506/08	8.50
4281	15.—	4357/60	16.—	4443	6.—	4509	3.—
4282	23.—	4361/64	32.—	4444	1325.—	4510	10.—
4283	13.—	4365/67	2.—	4445	200.—	4511/13	30.—
4284	19.50	4368	5.50	4446	100.—	4514	4.50
4285	4.—	4369/70	1.—	4447	23.—	4515	12.50
4286	2.—	4371	60.—	4448	7.—	4516	10.—
4287	20.—	4372	16.—	4449	7.—	4517	16.—
4288	4.—	4373	6.50	4450	290.—	4518	15.—
4289	8.—	4374	2.50	4451	200.—	4519	15.—
4290	12.—	4375	6.—	4452	8.—	4520	40.—
4291	40.—	4376	14.—	4453	5.50	4521	5.50
4292	8.50	4377	24.—	4454	90.—	4522	1.—
4293	5.—	4378	4.—	4455	40.—	4523	7.—
4294	47.—	4379	1.50	4456	6.—	4524	2.75
4295	12.50	4380	23.—	4457	4.—	4525	2.25
4296	6.—	4381	11.—	4458	2.25	4526/28	5.—
4297	12.—	4382	9.50	4459	12.—	4529	3.25
4298	25.—	4383	2.—	4460	8.—	4530	2.50
4299	45.—	4384	6.—	4461	2.—	4531	4.50
4300	22.—	4385	37.—	4462	74.—	4532	9.50
4301	27.—	4386	3.—	4463	60.—	4533	4.75

Nr.	ℳ	Nr.	ℳ	Nr.	ℳ	Nr.	ℳ
4534	4.—	4606	23.—	4673/74	7.—	4744	4.25
4535	4.—	4607	15.—	4675	11.—	4745	765.—
4536	1.25	4608	8.50	4676	2.25	4746/48	30.—
4537	3.—	4609/13	29.—	4677	12.50	4749	27.—
4538	3.—	4614	11.—	4678/79	14.—	4750	10.—
4539/40	2.—	4615	6.50	4680	46.—	4751	15.—
4541	2.—	4616	5.—	4681	3.50	4752	2.75
4542/44	2.—	4617	5.50	4682	3.50	4753	4.—
4545	2.—	4618	5.—	4683	4.—	4754/55	2.—
4546	1.50	4619	—.50	4684	3.50	4756	3.—
4547	290.—	4620	11.50	4685/86	6.50	4757/58	11.—
4548	19.—	4621	25.—	4687	2.—	4759	6.—
4549	29.—	4622	15.—	4688	2.75	4760	3.25
4550	10.—	4623	14.—	4689	—.75	4761	—.50
4551/52	19.—	4624	6.—	4690/91	65.—	4762	39.—
4553	255.—	4625	3.50	4692	10.—	4763	7.—
4554	105.—	4626	8.—	4693	10.50	4764	10.—
4555	18.50	4627	8.50	4694	6.—	4765	25.—
4556	100.—	4628	2.50	4695	6.—	4766	4.—
4557	76.—	4629	41.—	4696	5.50	4767	4.—
4558	95.—	4630	19.—	4697	6.—	4768	15.50
4559	8.—	4631	11.—	4698	14.—	4769	2.—
4560	66.—	4632	11.—	4699	13.50	4770	63.—
4561	43.—	4633	7.50	4700	4.—	4771	130.—
4562	54.—	4634	16.—	4701	6.—	4772	66.—
4563	45.—	4635	45.—	4702	2.—	4773	70.—
4564	56.—	4636	255.—	4703	14.—	4774	2.—
4565	41.—	4637	125.—	4704	16.—	4775	—.50
4566	1.—	4638	62.—	4705	8.50	4776	120.—
4567	1.75	4639	20.—	4706	8.—	4777	115.—
4568	16.—	4640	7.—	4707	36.—	4778	2.—
4569	9.50	4641	50.—	4708	22.—	4779	63.—
4570	39.—	4642	15.—	4709/10	4.50	4780/82	29.—
4571	12.50	4643	3.—	4711	22.—	4783/84	54.—
4572	10.—	4644a	4.—	4712	22.—	4785	16.—
4573/74	45.—	4644b	2.—	4713	10.50	4786	11.50
4575	24.—	4645	5.50	4714	10.50	4787	10.—
4576/77	41.—	4646	11.—	4715	19.—	4788	4.—
4578	4.—	4647	3.25	4716	3.50	4789	200.—
4579	6.—	4648	1.50	4717	3.—	4790	51.—
4580/82	52.—	4649	5.—	4718	6.—	4791	10.50
4583	135.—	4650	15.—	4719	3.50	4792	9.—
4584	14.50	4651	3.—	4720	4.50	4793	10.—
4585	26.—	4652	54.—	4721	3.50	4794	4.—
4586	10.—	4653	11.50	4722	3.50	4795	2.50
4587	5.50	4654	27.—	4723	2.—	4796	4.—
4588	16.50	4655	6.50	4724	5.50	4797	4.50
4589	66.—	4656	8.—	4725	5.—	4798	18.—
4590	265.—	4657	3.—	4726	1.75	4799	8.—
4591	66.—	4658	13.—	4727	12.—	4800	7.50
4592	26.—	4659	36.—	4728	13.—	4801	8.—
4593	24.—	4660	6.50	4729	30.—	4802	95.—
4594	170.—	4661	3.25	4730	33.—	4803	56.—
4595	81.—	4662	3.50	4731	4.—	4804	34.—
4596	100.—	4663	2.50	4732	34.—	4805	41.—
4597	77.—	4664	7.50	4733	12.50	4806/07	6.—
4598	18.—	4665	1.50	4734/36	7.—	4808	2.75
4599	150.—	4666	140.—	4737	3.25	4809	2.50
4600	30.—	4667	105.—	4738	2.25	4810	17.—
4601	13.50	4668	50.—	4739	10.50	4811	23.—
4602	65.—	4669	25.—	4740	10.50	4812	12.—
4603	15.50	4670	23.—	4741	7.—	4813	6.—
4604	6.50	4671	12.—	4742	1.—	4814	3.—
4605	5.—	4672	6.—	4743	6.—	4815	24.—

Nr.	ℳ
4816/17	10.—
4818	18.—
4819	10.—
4820/21	12.50
4822	—.50
4823	10.—
4824	1.25
4825	13.—
4826	210.—
4827	51.—
4828	25.—
4829/31	3.75
4832	10.—
4833/35	22.—
4836	4.25
4837	3.25
4838/39	6.50
4840	14.50
4841	10.—
4842	60.—
4843	90.—
4844/45	20.—
4846/47	9.50
4848	185.—
4849/50	7.50
4851	1.50
4852	3.—
4853	16.—
4854	28.—
4855	1.25
4856	20.—
4857	3.50
4858	—.50
4859/68	16.—
4869/70	4.—
4871	1.75
4872	40.—
4873/74	45.—
4875/76	7.—
4877	17.50
4878/80	8.—
4881/82	3.—
4883/86	27.—
4887/90	31.—
4891	14.—
4892	4.—
4893	1.25
4894	2.75
4895	22.—
4896	12.—
4897	1.—
4898	18.—
4899	8.—
4900/01	6.—
4902	1.50
4903	6.—
4904	3.—
4905	9.50
4906	4.75
4907	15.—
4908/09	2.50
4910	1.75
4911	4.50
4912	8.—
4913/14	10.50
4915	6.—
4916	26.—
4917/18	4.—
4919	9.50
4920/22	5.50
4923	2.—
4924/26	20.—
4927/29	7.—
4930	8.—
4931	28.—
4932/33	3.—
4934	28.—
4935/36	29.—
4937	1.50
4938	18.—
4939/40	1.50
4941	2.—
4942/44	3.50
4945	23.—
4946	—.50
4947	34.—
4948	3.75
4949	13.—
4950	12.—
4951/52	2.50
4953	12.—
4954	7.—
4955	10.—
4956	2.50
4957a	2.25
4957b	1.50
4958	1.25
4959	82.—
4960	3.25
4961/62	4.—
4963/64	6.50
4965	10.—
4966	9.—
4967/68	5.—
4969	3.—
4970	2.—
4971/73	14.—
4974	5.—
4975	1.—
4976	14.—
4977	4.50
4978	4.—
4979	4.—
4980	2.25
4981	3.—
4982	11.50
4983/84	30.—
4985	6.50
4986	4.50
4987	3.50
4988	1.25
4989	3.—
4990	2.—
4991	3.—
4992/93	2.75
4994	11.—
4995	6.50
4996	14.—
4997	3.50
4998	96.—
4999	19.50
5000/03	9.50
5004	11.—
5005	4.—
5006	3.—
5007/12	29.—
5013	1.50
5014	38.—
5015	29.—
5016	33.—
5017	110.—
5018	3.—
5019	4.50
5020	31.—
5021	12.—
5022	4.—
5023	3.—
5024	2.25
5025	27.—
5026	6.50
5027	37.—
5028	14.—
5029	37.—
5030	5.—
5031/32	6.—
5033	2.25
5034	31.—
5035	22.—
5036	1.50
5037	37.—
5038/40	3.—
5041	2.50
5042	12.—
5043	11.—
5044	7.50
5045	1.—
5046	29.—
5047	1.50
5048	25.—
5049	30.—
5050	54.—
5051	10.—
5052	5.50
5053	3.—
5054	7.50
5055	7.—
5056	5.50
5057	1.25
5058	9.—
5059	4.—
5060a	5.—
5060b	2.—
5061/64	18.—
5065	1.50
5066	1.25
5067/70	22.—
5071	13.50
5072	1.—
5073	20.—
5074/75	13.—
5076	1.—
5077	—.50
5078	18.50
5079/80	5.—
5081	62.—
5082	27.—
5083	25.—
5084	19.—
5085	24.—
5086	48.—
5087	21.—
5088	13.—
5089/94	5.—
5095	3.25
5096	10.50
5097	18.—
5098/99	10.—
5100	6.—
5101	33.—
5102	—.50
5103	4.—
5104	2.—
5105	37.—
5106	16.50
5107/08	1.50
5109	20.—
5110	1.—
5111	14.50
5112	15.—
5113	—.75
5114	35.—
5115	19.50
5116	8.—
5117	1.—
5118	6.—
5119	9.—
5120	68.—
5121	31.—
5122	—.50
5123	44.—
5124	46.—
5125	34.—
5126	30.—
5127	50.—
5128	30.—
5129	33.—
5130	41.—
5131	33.—
5132	27.—
5133	28.—
5134	2.75
5135	10.—
5136	2.50
5137	3.—
5138	17.50
5139	50.—
5140	—.75
5141	15.50
5142	42.—
5143	39.—
5144	55.—
5145	15.—
5146	5.50
5147/52	27.—
5153	1.50
5154	2.50

Nr.	ℳ	Nr.	ℳ	Nr.	ℳ	Nr.	ℳ
5155	3.50	5228	19.—	5295	77.—	5360	99.—
5156	1.25	5229	90.—	5296	96.—	5361	91.—
5157	15.50	5230	30.—	5297	41.—	5362	22.—
5158/60	1.—	5231	20.—	5298	56.—	5363	215.—
5161	52.—	5232	18.50	5299	50.—	5364	61.—
5162	53.—	5233	105.—	5300	60.—	5365	55.—
5163	31.—	5234	40.—	5301	4.50	5366	9.—
5164	26.—	5235	36.—	5302	4.25	5367	24.—
5165	3.50	5236	1150.—	5303	8.—	5368	17.—
5166	45.—	5237	7.—	5304/05	12.50	5369	15.—
5167	30.—	5238	245.—	5306	5.—	5370	19.—
5168	17.—	5239	180.—	5307	11.50	5371	17.—
5169	45.—	5240	21.—	5308/09	11.—	5372	18.—
5170	2.—	5241	15.—	5310	91.—	5373	17.—
5171	15.—	5242	15.—	5311	29.—	5374	12.—
5172/73	2.50	5243	17.—	5312	4.—	5375	24.—
5174	20.—	5244	175.—	5313	1.25	5376	19.—
5175	1.25	5245	2.75	5314	6.50	5377	18.—
5176	45.—	5246	130.—	5315	170.—	5378	33.—
5177	16.—	5247	85.—	5316	225.—	5379	18.—
5178	13.—	5248	535.—	5317	110.—	5380	11.—
5179	13.50	5249	41.—	5318	280.—	5381	8.50
5180	19.—	5250	57.—	5319	225.—	5382	51.—
5181	34.—	5251	25.—	5320	265.—	5383/84	10.—
5182	14.—	5252	56.—	5321	265.—	5385	100.—
5183	95.—	5253	13.50	5322	30.—	5386	79.—
5184	85.—	5254	70.—	5323	16.—	5387	74.—
5185	78.—	5255	98.—	5324	14.—	5388	50.—
5186	12.—	5256	70.—	5325	27.—	5389	56.—
5187	15.—	5257	32.—	5326	80.—	5390/91	140.—
5188	9.—	5258	27.—	5327	53.—	5392	185.—
5189	8.—	5259	26.—	5328	45.—	5393	115.—
5190	9.—	5260	18.—	5329	91.—	5394	225.—
5191	23.—	5261	28.—	5330	6.—	5395	37.—
5192	25.—	5262/63	18.—	5331	5.—	5396	9.—
5193	12.50	5264	45.—	5332	135.—	5397	24.—
5194	170.—	5265	31.—	5333	195.—	5398	11.—
5195	285.—	5266	80.—	5334	26.—	5399	42.—
5196	115.—	5267	35.—	5335	25.—	5400	27.—
5197	180.—	5268	45.—	5336	300.—	5401	46.—
5198	13.50	5269	2.75	5337	76.—	5402	5.—
5199	39.—	5270	1.25	5338	2.25	5403	4.75
5200	30.—	5271	115.—	5339a	7.50	5404	7.—
5201	17.—	5272	80.—	5339b	4.—	5405	360.—
5202	390.—	5273	155.—	5340	9.—	5406	31.—
5203	240.—	5274	5.—	5341	71.—	5407	4.—
5204	280.—	5275	1225.—	5342	30.—	5408	5.—
5205	280.—	5276	145.—	5343	45.—	5409	18.50
5206	535.—	5277	12.—	5344	260.—	5410	2.—
5207/13	77.—	5278	44.—	5345	280.—	5411	55.—
5214	96.—	5279	170.—	5346	110.—	5412	2.—
5215	330.—	5280	150.—	5347	25.—	5413	11.—
5216	100.—	5281	160.—	5348	50.—	5414	160.—
5217	90.—	5282	27.—	5349	43.—	5415	465.—
5218	7.—	5283	41.—	5350	43.—	5416	23.—
5219	7.—	5284	20.—	5351	30.—	5417	35.—
5220	12.50	5285	20.—	5352	89.—	5418	8.—
5221	4.—	5286	21.—	5353	420.—	5419	98.—
5222	8.—	5287	12.—	5354	125.—	5420	30.—
5223	41.—	5288	28.—	5355	70.—	5421	25.—
5224	22.—	5289/91	58.—	5356	91.—	5422	4.—
5225	2.—	5292	61.—	5357	140.—	5423	130.—
5226	2.—	5293	185.—	5358	135.—	5424	315.—
5227	—.50	5294	29.—	5359	130.—	5425	85.—

Nr.	ℳ	Nr.	ℳ	Nr.	ℳ	Nr.	ℳ
5426	6.—	5494	10.50	5562	3.—	5632	1.50
5427	325.—	5495	17.—	5563	7.50	5633	3.50
5428	38.—	5496	53.—	5564	8.—	5634	87.—
5429	29.—	5497	14.—	5565	4.50	5635	45.—
5430	125.—	5498	40.—	5566	8.—	5636	5.—
5431	35.—	5499	2.—	5567	11.—	5637	55.—
5432	96.—	5500	3.—	5568	310.—	5638	20.—
5433	155.—	5501	41.—	5569	230.—	5639/42	6.50
5434	170.—	5502	—.—	5570	10.—	5643	6.50
5435	225.—	5503	5.50	5571	10.—	5644	8.50
5436	34.—	5504	17.—	5572	9.—	5645	13.50
5437	30.—	5505	14.—	5573	92.—	5646/47	11.50
5438	25.—	5506	4.50	5574	15.50	5648	42.—
5439	28.—	5507	210.—	5575	12.50	5649	26.—
5440	34.—	5508	8.50	5576	12.—	5650	38.—
5441	33.—	5509	87.—	5577	17.—	5651	43.—
5442	360.—	5510	15.—	5578	13.50	5652	13.—
5443	4.—	5511/12	9.50	5579	13.—	5653	125.—
5444	125.—	5513	2.50	5580	4.—	5654	21.—
5445	170.—	5514	3.75	5581	11.—	5655	22.—
5446/47	20.—	5515	14.—	5582	215.—	5656	48.—
5448	10.50	5516	1.75	5583	1.—	5657	4.—
5449	5.—	5517	62.—	5584	155.—	5658	35.—
5450	5.50	5518	38.—	5585	17.—	5659	125.—
5451	22.—	5519	105.—	5586	7.—	5660	26.—
5452	3.25	5520	15.50	5587	575.—	5661	8.50
5453	1.75	5521	14.—	5588/89	3.—	5662	1.50
5454	18.—	5522	27.—	5590/91	3.—	5663	4.—
5455	45.—	5523	1.—	5592/93	38.—	5664	4.50
5456	8.50	5524	40.—	5594	265.—	5665	340.—
5457	12.—	5525	34.—	5595	71.—	5666	295.—
5458	6.—	5526	31.—	5596/98	24.—	5667	40.—
5459	5.—	5527	180.—	5599	8.—	5668	60.—
5460	3.—	5528	73.—	5600/01	48.—	5669	7.—
5461	18.50	5529	425.—	5602	155.—	5670	53.—
5462	28.—	5530	63.—	5603	175.—	5671	19.—
5463	7.—	5531	7.50	5604	14.50	5672	60.—
5464	28.—	5532	8.—	5605	75.—	5673	84.—
5465	18.—	5533	17.—	5606	3.50	5674	14.—
5466	20.—	5534	115.—	5607	115.—	5675	15.—
5467/68	28.—	5535	14.—	5608	17.—	5676/77	65.—
5469/71	45.—	5536	3.—	5609	5.50	5678	165.—
5472	300.—	5537	33.—	5610	26.—	5679	56.—
5473	110.—	5538	15.—	5611	25.—	5680	3.—
5474	275.—	5539	1.25	5612	22.—	5681	81.—
5475	3.—	5540	—.50	5613	17.—	5682	155.—
5476	380.—	5541	14.—	5614	10.50	5683	155.—
5477	6.50	5542	39.—	5615	13.—	5684	195.—
5478	10.—	5543	410.—	5616	80.—	5685	295.—
5479	11.—	5544	655.—	5617	15.50	5686	235.—
5480	240.—	5545	120.—	5618	10.50	5687	210.—
5481	775.—	5546	15.—	5619	26.—	5688	270.—
5482	52.—	5547/48	11.50	5620	4.—	5689	220.—
5483	21.—	5549	12.—	5621	6.—	5690	4.—
5484	17.—	5550	55.—	5622	225.—	5691	650.—
5485	8.—	5551	72.—	5623	60.—	5692	300.—
5486	3.50	5552/53	57.—	5624	7.—	5693	525.—
5487	1.—	5554	51.—	5625	5.—	5694	535.—
5488	60.—	5555/56	26.—	5626	19.—	5695	135.—
5489	5.—	5557	8.—	5627	35.—	5696	180.—
5490	26.—	5558	99.—	5628	1.—	5697	365.—
5491	15.—	5559	76.—	5629	51.—	5698	225.—
5492	51.—	5560	7.50	5630	29.—	5699	1.—
5493	11.50	5561	12.—	5631	28.—	5700	130.—

Nr.	ℳ	Nr.	ℳ	Nr.	ℳ	Nr.	ℳ
5701	425.—	5783	3.—	5932	4.—	6013	1.50
5702	19.—	5784/86	7.50	5933	4.—	6014	7.—
5703	115.—	5787	6.50	5934/35	3.75	6015	2.75
5704	5.—	5788	2.50	5936	4.25	6016	5.—
5705	2.—	5789	8.—	5937/40	7.50	6017	3.—
5706	6.50	5790	13.50	5941	1.50	6018	6.—
5707	7.50	5791/94	15.50	5942	3.—	6019	1.75
5708	5.—	5795/96	9.—	5943	12.—	6020	2.25
5709	5.50	5797	5.50	5944	11.—	6021	2.—
5710	340.—	5798	7.—	5945	5.—	6022/23	6.—
5711	6.—	5799/5800	2.50	5946	3.25	6024	1.75
5712	4.—	5801	23.—	5947	1.75	6025	2.50
5713	5.—	5802/03	8.—	5948	1.75	6026	3.—
5714	3.50	5804	5.—	5949	5.—	6027/28	11.—
5715	4.50	5805	16.—	5950	5.50	6029	3.25
5716	56.—	5806	1.—	5951	9.—	6030	—.50
5717	4.—	5807	2.50	5952	12.—	6031	5.—
5718	2.—	5808/09	5.—	5953	10.—	6032/34	3.—
5719	15.50	5810	2.75	5954	6.—	6035	12.50
5720	31.—	5811/12	16.—	5955	65.—	6036	12.50
5721	3.—	5813/14	17.—	5956	12.—	6037	7.—
5722/24	6.—	5815	2.—	5957	6.—	6038	7.—
5725	2.—	5816	3.—	5958/59	4.—	6039	1.75
5726	2.50	5817	3.—	5960	25.—	6040	2.75
5727	1.50	5818/20	4.50	5961	20.—	6041	2.50
5728	3.25	5821	2.—	5962	15.—	6042	1.50
5729a	2.—	5822	3.—	5963	15.—	6043	2.25
5729b	2.—	5823/24	1.—	5964	13.—	6044	9.50
5730/31	2.—	5825	2.75	5965	10.—	6045	4.—
5732	3.—	5826	1.—	5966	1.—	6046	3.—
5733	40.—	5827	—.50	5967/68	15.50	6047	7.—
5734/35	6.—	5828	1.25	5969/70	65.—	6048	5.—
5736	3.25	5829	11.50	5971	4.25	6049	1.50
5737	4.25	5830	11.—	5972/73	7.50	6050	56.—
5738	22.—	5831	40.—	5974	71.—	6051	5.—
5739	4.—	5832/33	1.—	5975/76	33.—	6052	135.—
5740	6.50	5834/43	115.—	5977/81	14.50	6053	98.—
5741	5.50	5844/55	71.—	5982	3.—	6054	26.—
5742	23.—	5856	45.—	5983	25.—	6055	24.—
5743	1.50	5857/65	40.—	5984	1.25	6056	15.—
5744	10.—	5866	20.—	5985	5.50	6057	10.50
5745	5.50	5867/68	15.50	5986/88	11.—	6058	10.—
5746	5.—	5869/97	140.—	5989	2.—	6059/61	5.50
5747/48	4.25	5898	79.—	5990	5.—	6062	42.—
5749	25.—	5899	25.—	5991/92	6.—	6063	92.—
5750	1.50	5900/02	7.—	5993	2.—	6064	35.—
5751	4.50	5903	7.—	5994	70.—	6065	96.—
5752	5.—	5904/06	16.—	5995/96	14.—	6066	25.—
5753/55	18.—	5907	11.—	5997	13.—	6067	28.—
5756	4.—	5908	2.—	5998	13.50	6068/69	68.—
5757	2.—	5909	4.—	5999	5.—	6070/71	63.—
5758/66	53.—	5910	18.—	6000	2.25	6072/73	55.—
5767	59.—	5911/12	3.—	6001	4.75	6074	16.—
5768	51.—	5913/14	8.—	6002	5.50	6075	130.—
5769	32.—	5915	6.—	6003	13.50	6076	150.—
5770/71	7.50	5916/17	4.50	6004	4.25	6077/79	47.—
5772	4.—	5918/21	19.50	6005	7.—	6080	15.—
5773	2.—	5922/23	8.50	6006	9.50	6081/83	14.—
5774	1.—	5924/26	5.50	6007	16.—	6084	13.50
5775	4.—	5927/28	6.—	6008	2.—	6085	32.—
5776	9.50	5929a	1.50	6009	3.—	6086	40.—
5777	1.50	5929b	1.50	6010	2.—	6087	56.—
5778	1.50	5930	20.—	6011	15.—	6088	71.—
5779/82	2.—	5931	1.75	6012	4.—	6089/90	1.—

Nr.	ℳ	Nr.	ℳ	Nr.	ℳ	Nr.	ℳ
6091	1.50	6171	14.50	6244	—.75	6322/24	21.—
6092	4.—	6172	2.50	6245	17.—	6325	25.—
6093	2.50	6173	7.—	6246/47	4.—	6326	24.—
6094	3.25	6174	6.—	6248	4.50	6327/29	22.—
6095	6.—	6175	1.—	6249	8.—	6330	10.—
6096	6.—	6176	9.50	6250/54	17.—	6331/32	6.—
6097	10.—	6177	4.—	6255/56	4.50	6333	17.—
6098	1.50	6178	20.—	6257/58	28.—	6334/36	26.—
6099	7.—	6179	100.—	6259	—.50	6337	22.—
6100	3.—	6180	70.—	6260	—.50	6338	15.—
6101	2.—	6181	62.—	6261	—.50	6339	15.—
6102	3.—	6182	2.25	6262	9.—	6340	2.25
6103	8.—	6183/84	3.50	6263	99.—	6341	16.—
6104	1.—	6185	4.—	6264	26.—	6342/43	11.—
6105	1.—	6186	1.50	6265	24.—	6344	3.50
6106	6.—	6187	1.—	6266	22.—	6345	6.—
6107/10	1.—	6188	1.—	6267	10.50	6346	23.—
6111	14.50	6189	67.—	6268	18.50	6347/48	2.—
6112	1.50	6190	4.—	6269	13.50	6349	32.—
6113	2.25	6191	3.—	6270	1.75	6350/52	16.50
6114	5.—	6192	1.—	6271	10.—	6353/54	14.—
6115/16	2.—	6193	46.—	6272	22.—	6355	70.—
6117	13.50	6194	23.—	6273	22.—	6356/60	10.50
6118	4.—	6195	22.—	6274	10.—	6361	44.—
6119	11.50	6196	61.—	6275	12.—	6362/66	17.50
6120	3.—	6197	2.—	6276	19.50	6367/69	10.50
6121	4.—	6198	11.—	6277	14.50	6370/72	12.50
6122	1.—	6199/6200	—.50	6278	12.—	6373	15.50
6123	4.—	6201	5.—	6279	9.—	6374	52.—
6124/25	4.—	6202	6.50	6280	7.—	6375	16.—
6126/31	38.—	6203	2.25	6281	9.50	6376	12.—
6132	11.—	6204/08	54.—	6282	2.25	6377	12.—
6133	5.50	6209	8.—	6283	7.—	6378	51.—
6134	3.50	6210	4.—	6284	4.25	6379/81	10.—
6135	1.25	6211	1.50	6285	12.—	6382/84	10.50
6136/37	3.50	6212	1.25	6286	7.—	6385	21.—
6138	5.50	6213	30.—	6287/88	4.25	6386	325.—
6139	10.50	6214/15	6.50	6289	130.—	6387/88	25.—
6140	31.—	6216	4.—	6290	1.25	6389	34.—
6141/42	2.50	6217	1.—	6291	1.—	6390	31.—
6143	2.—	6218	11.—	6292	520.—	6391/93	23.—
6144	21.—	6219	1.—	6293	95.—	6394	12.50
6145	31.—	6220	3.—	6294	6.—	6395/96	15.50
6146/47	36.—	6221	11.50	6295	4.—	6397	4.—
6148	20.—	6222	2.—	6296	—.50	6398	7.—
6149	10.—	6223	3.—	6297	2.50	6399	19.50
6150	2.25	6224	1.—	6298/6300	9.—	6400/02	11.50
6151	6.50	6225	1.25	6301	—.25	6403/05	8.50
6152	2.50	6226	5.—	6302/03	6.50	6406	4.—
6153	5.50	6227	1.—	6304	2.50	6407/08	4.—
6154	7.—	6228	3.75	6305	1.75	6409/11	24.—
6155	27.—	6229	2.—	6306	15.50	6412/16	15.—
6156	3.—	6230	1.50	6307	1.75	6417/18	17.—
6157	1.50	6231	3.—	6308	14.50	6419	2.—
6158	9.—	6232	—.75	6309	1.75	6420/21	2.—
6159	6.—	6233	510.—	6310	—.50	6422/23	18.50
6160/61	—.75	6234	400.—	6311	13.—	6424/27	8.—
6162	1.25	6235	150.—	6312/14	15.50	6428	4.—
6163	35.—	6236	20.—	6315	18.—	6429/32	33.—
6164	32.—	6237	1.50	6316	39.—	6433/34	13.—
6165	3.—	6238/39	4.25	6317	32.—	6435	14.50
6166/68	9.—	6240	6.—	6318/19	37.—	6436	15.50
6169	2.—	6241/42	1.50	6320	57.—	6437/38	17.—
6170	4.50	6243	2.25	6321	4.25	6439	4.—

Nr.	ℳ	Nr.	ℳ	Nr.	ℳ	Nr.	ℳ
6440	4.—	6532	1.—	6621	4.50	6700	6.50
6441/45	17.50	6533	11.—	6622/23	8.—	6701	56.—
6446/51	16.50	6534	14.—	6624	7.—	6702	4.—
6452/53	3.—	6535/40	16.50	6625	2.—	6703/04	1.50
6454	10.—	6541	6.—	6626/28	7.—	6705	3.50
6455	21.—	6542	10.50	6629	4.—	6706/07	4.—
6456	8.—	6543	2.—	6630	38.—	6708	1.50
6457	10.—	6544/45	5.50	6631/33	16.—	6709	2.—
6458	1.—	6546	4.50	6634	3.50	6710	1.50
6459	8.50	6547	6.—	6635	7.—	6711	7.50
6460/64	17.—	6548	2.50	6636	15.—	6712	2.75
6465	3.50	6549	5.—	6637	1.50	6713	3.50
6466/68	4.50	6550	3.—	6638	1.—	6714	1.—
6469	41.—	6551	16.—	6639	6.—	6715	2.50
6470/73	45.—	6552	2.—	6640/41	1.75	6716	4.50
6474/75	25.—	6553	—.50	6642	5.—	6717	1.75
6476	—.50	6554	5.50	6643	3.—	6718	7.—
6477	3.25	6555	6.50	6644/45	1.—	6719	3.—
6478	7.—	6556	—.50	6646	1.—	6720	6.50
6479	8.—	6557	6.—	6647	3.—	6721	3.25
6480	12.—	6558	2.—	6648	1.50	6722	4.25
6481	5.50	6559	5.—	6649	2.—	6723	205.—
6482	2.50	6560	1.50	6650	1.50	6724	190.—
6483	3.—	6561	6.—	6651	4.—	6725	10.50
6484	6.—	6562	3.—	6652	3.25	6726	3.50
6485	5.—	6563	4.25	6653	3.50	6727	—.75
6486	6.—	6564	11.—	6654/55	4.—	6728	10.50
6487	13.50	6565/66	21.—	6656	9.—	6729	1.50
6488	6.—	6567	2.50	6657	78.—	6730	3.75
6489	41.—	6568/69	4.50	6658	—.75	6731	6.—
6490	1.50	6570	4.—	6659	4.—	6732	1.50
6491	7.—	6571/74	1.—	6660	14.—	6733	2.75
6492	11.—	6575/76	—.75	6661	2.—	6734	18.50
6493	9.—	6577	2.25	6662	1.25	6735	7.50
6494	12.—	6578	6.—	6663/64	91.—	6736	11.50
6495	31.—	6579	1.50	6665	20.—	6737	1.50
6496	2.—	6580/81	5.50	6666	12.—	6738	9.50
6497/99	8.50	6582/90	15.—	6667	10.—	6739	12.—
6500	2.—	6591	3.—	6668	4.—	6740	3.50
6501/03	8.50	6592/94	4.25	6669	45.—	6741	2.75
6504	4.50	6595/96	2.—	6670	7.—	6742	3.—
6505	12.50	6597	1.25	6671	9.—	6743	1.—
6506	8.—	6598	25.—	6672	14.—	6744/45	—.50
6507	3.50	6599	—.50	6673	9.—	6746	7.50
6508	2.25	6600	56.—	6674/79	9.50	6747	5.—
6509	2.50	6601	10.—	6680	9.—	6748	3.50
6510	4.50	6602	12.50	6681	—.75	6749	4.—
6511	3.—	6603	1.25	6682	1.75	6750/52	6.—
6512	—.50	6604	—.75	6683	9.—	6753	4.25
6513	2.25	6605	1.75	6684	1.—	6754	4.75
6514	6.—	6606	1.75	6685/86	—.50	6755	1.—
6515	3.—	6607	1.75	6687	5.50	6756/57	2.75
6516	17.50	6608	29.—	6688	2.—	6758	2.75
6517	4.50	6609	34.—	6689	3.—	6759	1.—
6518	23.—	6610	21.—	6690	2.50	6760/61	—.50
6519	1.75	6611	1.—	6691	6.50	6762	2.75
6520	5.—	6612	2.—	6692	1.25	6763	3.25
6521	6.—	6613	2.—	6693	2.25	6764	2.25
6522	2.—	6614/15	1.25	6694	3.—	6765/67	3.—
6523	3.—	6616	3.—	6695	4.25	6768	4.—
6524	5.—	6617	3.50	6696	1.—	6769	2.50
6525	5.—	6618	2.—	6697	5.50	6770	2.75
6526	60.—	6619	—.50	6698	1.—	6771	3.—
6527/31	24.—	6620	1.—	6699	5.50	6772	2.—

Nr.	ℳ	Nr.	ℳ	Nr.	ℳ	Nr.	ℳ
6773	2.50	6869	5.—	6948	2.50	7025/26	5.50
6774	2.—	6870	2.—	6949	20.—	7027	19.—
6775	5.—	6871	16.—	6950	2.—	7028/29	—.50
6776	3.—	6872	6.50	6951/52	7.—	7030	6.—
6777	3.25	6873	4.—	6953	1.25	7031	—.50
6778	2.75	6874/75	9.50	6954	—.50	7032	48.—
6779	3.—	6876	2.50	6955	2.50	7033	4.—
6780	3.50	6877/78	3.50	6956	3.—	7034	27.—
6781/82	1.50	6879	2.—	6957	—.50	7035	17.—
6783/84	13.—	6880	8.50	6958	—.50	7036	26.—
6785	2.75	6881	1.50	6959	2.50	7037/38	41.—
6786	3.50	6882	2.25	6960	—.50	7039	3.50
6787/88	1.25	6883	1.—	6961	1.75	7040	1.—
6789	1.75	6884	—.75	6962	3.50	7041	—.50
6790/91	—.50	6885	1.25	6963	2.50	7042	2.50
6792/93	2.25	6886/87	3.—	6964	2.25	7043	2.—
6794	2.—	6888/89	3.25	6965	2.—	7044	1.—
6795	—.50	6890/91	2.—	6966	2.—	7045	3.75
6796	1.—	6892	2.25	6967/69	2.—	7046/47	6.50
6797	4.—	6893	16.—	6970	3.25	7048	7.50
6798	—.50	6894	13.—	6971	30.—	7049/51	3.—
6799	4.—	6895	5.—	6972	9.—	7052	31.—
6800/01	1.—	6896	35.—	6973	1.50	7053/55	6.—
6802	2.—	6897	6.50	6974	8.50	7056	2.—
6803	5.—	6898	19.50	6975	1.—	7057/61	21.—
6804	2.—	6899	4.50	6976	3.—	7062	2.—
6805	1.—	6900	11.50	6977/79	4.50	7063/64	6.50
6806	2.—	6901/02	13.50	6980	1.50	7065	2.—
6807	2.—	6903	1.75	6981	2.50	7066/69	15.—
6808	7.—	6904	6.50	6982	7.—	7070	1.—
6809/10	4.—	6905	7.—	6983	4.50	7071	2.50
6811	1.25	6906	5.50	6984	2.50	7072/73	10.—
6812	3.75	6907	50.—	6985	1.50	7074	18.—
6813	2.—	6908/09	4.—	6986	10.50	7075	3.50
6814	1.50	6910	10.—	6987	10.—	7076	1.50
6815/16	10.—	6911	4.50	6988	2.25	7077	10.—
6817	14.—	6912	5.—	6989	3.—	7078	18.—
6818	2.—	6913	4.—	6990/91	1.50	7079/80	4.25
6819	1.75	6914	1.—	6992/93	24.—	7081	15.—
6820	—.75	6915/16	2.—	6994	3.—	7082	2.—
6821	2.—	6917/19	5.—	6995	3.—	7083	2.—
6822	5.—	6920/21	5.—	6996	2.—	7084/85	2.—
6823	5.—	6922	1.—	6997	3.50	7086	1.—
6824	1.—	6923	1.50	6998	4.25	7087/88	2.75
6825/27	5.—	6924	9.—	6999/7000	5.50	7089	3.75
6828	5.—	6925	4.—	7001/03	19.—	7090	3.75
6829	3.—	6926	63.—	7004/05	1.50	7091	1.—
6830	3.50	6927/28	8.50	7006	4.—	7092	4.—
6831	1.25	6929	2.50	7007	1.—	7093	2.—
6832	4.25	6930	8.—	7008	1.25	7094/95	8.50
6833	1.—	6931/33	5.50	7009	10.50	7096	4.25
6834	3.—	6934/35	5.50	7010	3.25	7097	—.50
6835	—.50	6936	1.25	7011	—.50	7098	2.75
6836/39	4.50	6937	1.75	7012	17.—	7099	1.50
6840	10.50	6938	1.25	7013	6.—	7100	2.75
6841/45	11.—	6939	2.75	7014	1.—	7101	5.—
6846	2.50	6940	36.—	7015	6.50	7102	5.—
6847	1.75	6941	7.—	7016	4.—	7103/05	4.50
6848/56	45.—	6942	1.50	7017/18	4.50	7106	15.—
6857/59	4.50	6943	2.—	7019	4.25	7107/09	10.—
6860	4.—	6944	5.—	7020/21	4.50	7110	7.—
6861/65	8.50	6945	20.—	7022	28.—	7111	3.—
6866/67	7.50	6946	4.—	7023	110.—	7112	6.50
6868	14.50	6947	2.—	7024	19.—	7113	3.75

Nr.	ℳ
7114	4.—
7115	1.75
7116	9.—
7117	1.50
7118	2.50
7119/20	14.—
7121	6.50
7122	17.50
7123	1.—
7124	4.50
7125	3.—
7126	2.—
7127	2.50
7128	6.—
7129	8.50
7130	5.—
7131	1.50
7132	12.—
7133/36	6.50
7137	1.50
7138	6.—
7139	13.—
7140	1.25
7141/42	2.75
7143	2.—
7144	—.50
7145	1.50
7146/49	54.—
7150	2.—
7151/52	2.—
7153	8.—
7154	5.—
7155	4.50
7156	1.50
7157	3.—
7158	1.50
7159	1.—
7160/62	130.—
7163	1.—
7164/65	2.50
7166	2.50
7167	4.—
7168	12.—
7169	11.—
7170	23.—
7171	—.—
7172	6.50
7173	11.—
7174	4.—
7175	6.—
7176/77	8.—
7178/79	5.—
7180	9.—
7181	7.50
7182	11.—
7183	8.—
7184	16.50
7185	3.—
7186	4.50
7187	—.75
7188	30.—
7189	1.25
7190	6.50
7191	15.50
7192	5.—
7193	3.—
7194	26.—
7195	20.—
7196	6.50
7197	4.—
7198	11.—
7199	—.50
7200	9.—
7201	7.50
7202/03	6.—
7204	10.—
7205	1.—
7206	2.—
7207	22.—
7208	1.50
7209	7.50
7210	23.—
7211	6.—
7212	1.50
7213	26.—
7214	25.—
7215	3.50
7216	4.—
7217	10.—
7218	21.—
7219	3.50
7220	27.—
7221/22	25.—
7223	495.—
7224	1.50
7225	1.50
7226	2.—
7227	13.—
7228	27.—
7229	2.—
7230	—.50
7231	2.75
7232	6.—
7233/34	2.—
7235/36	—.—
7237	1.—
7238	7.50
7239	29.—
7240	5.—
7241	15.50
7242	14.50
7243	33.—
7244	2.—
7245	7.—
7246	5.—
7247	13.50
7248	6.—
7249	4.75
7250	8.—
7251	21.—
7252	10.50
7253	270.—
7254	4.—
7255	5.50
7256	15.—
7257	3.—
7258/59	7.50
7260	1.50
7261	3.—
7262	2.—
7263	10.—
7264	1.50
7265	11.50
7266	7.—
7267	2.—
7268	1.—
7269	64.—
7270	7.50
7271	3.—
7272/73	14.50
7274	5.—
7275	10.50
7276/77	3.—
7278	6.—
7279	6.—
7280	4.—
7281	7.50
7282	8.—
7283	2.—
7284	21.—
7285	1.25
7286	7.—
7287	—.50
7288	2.50
7289	4.—
7290	5.—
7291	10.50
7292	—.50
7293	20.—
7294	5.—
7295	1.—
7296/97	2.—
7298	4.75
7299	3.—
7300/01	5.—
7302	7.50
7303	16.—
7304	12.50
7305	8.50
7306	2.50
7307	15.—
7308	1.—
7309	4.—
7310	30.—
7311	4.—
7312/15	38.—
7316	17.—
7317/18	1.—
7319	9.—
7320	3.—
7321	11.—
7322	6.—
7323	20.—
7324	16.50
7325	10.—
7326	110.—
7327	1.50
7328	3.—
7329	2.—
7330	12.—
7331	1.—
7332	3.—
7333	14.—
7334	7.—
7335	5.—
7336/37	3.25
7338	6.50
7339	10.—
7340	19.—
7341/42	18.—
7343	9.—
7344	3.—
7345	23.—
7346	1.—
7347	5.—
7348	51.—
7349	2.—
7350	—.—
7351	7.—
7352	8.50
7353	205.—
7354	30.—
7355/57	21.—
7358	28.—
7359	7.—
7360	—.50
7361/64	12.—
7365	6.—
7366	8.50
7367/70	5.—
7371	7.—
7372	9.—
7373	4.—
7374	2.25
7375	4.75
7376	2.25
7377	6.50
7378	—.—
7379	5.—
7380	1.75
7381	13.50
7382	6.50
7383	1.75
7384	1.—
7385	10.—
7386/87	15.50
7388	41.—
7389	1.—
7390	7.50
7391	8.—
7392	1.—
7393/94	1.75
7395	10.50
7396	1.50
7397	10.—
7398	4.—
7399	2.25
7400	1.—
7401/03	8.50
7404	3.—
7405	3.—
7406	2.—
7407	13.—
7408	3.—
7409	3.—
7410	16.—

Nr.	ℳ	Nr.	ℳ	Nr.	ℳ	Nr.	ℳ
7411	4.50	7484	13.50	7550	10.—	7617	20.—
7412	16.—	7485	4.—	7551	2.75	7618	18.—
7413	8.50	7486	4.50	7552	—.25	7619	9.—
7414	—.50	7487	5.—	7553	7.50	7620	1.—
7415	22.—	7488	3.25	7554	4.50	7621/22	20.—
7416	13.—	7489	7.—	7555	8.50	7623	2.75
7417	3.—	7490	20.—	7556	20.—	7624	12.—
7418	7.—	7491	425.—	7557	2.—	7625	9.50
7419	6.50	7492	4.—	7558	10.—	7626	7.50
7420	14.50	7493	14.—	7559	7.—	7627	19.50
7421	1.—	7494	3.—	7560	21.—	7628	195.—
7422	4.—	7495	10.50	7561	65.—	7629	1.—
7423	1.25	7496	16.50	7562	1.25	7630	7.—
7424	1.—	7497	9.50	7563	12.50	7631	—.—
7425	18.—	7498	76.—	7564	15.—	7632	14.—
7426	14.50	7499	1.—	7565	1.—	7633	10.50
7427	58.—	7500	4.—	7566	4.50	7634	1.25
7428/29	71.—	7501	8.50	7567	3.—	7635	150.—
7430	42.—	7502	4.50	7568	2.—	7636	75.—
7431	190.—	7503	7.—	7569	4.50	7637	31.—
7432	5.—	7504	1.50	7570	60.—	7638	10.—
7433	7.—	7505	65.—	7571	9.50	7639	6.50
7434	8.50	7506	18.50	7572	22.—	7640	6.—
7435	20.—	7507	3.50	7573	10.—	7641	6.—
7436	1.50	7508	25.—	7574	20.—	7642	17.—
7437	6.—	7509	1.50	7575	17.—	7643	8.50
7438	—.—	7510	5.—	7576	6.50	7644	22.—
7439	20.—	7511	8.50	7577	—.—	7645	25.—
7440	20.—	7512	15.50	7578	23.—	7646	6.50
7441	11.—	7513	16.—	7579	24.—	7647	10.50
7442	12.50	7514	41.—	7580	8.50	7648	8.—
7443	4.—	7515	—.50	7581	4.—	7649	14.—
7444/46	14.50	7516	7.—	7582	21.—	7650	20.—
7447	5.—	7517	10.50	7583	8.—	7651	4.—
7448	23.—	7518	8.—	7584	35.—	7652	4.50
7449	13.50	7519	79.—	7585	130.—	7653	1.50
7450	1.—	7520	30.—	7586/87	7.50	7654	1.—
7451	13.50	7521	21.—	7588/89	15.50	7655	4.25
7452	20.—	7522	40.—	7590	290.—	7656	4.—
7453	10.—	7523	30.—	7591	11.—	7657	3.—
7454	3.50	7524	3.—	7592	4.—	7658	6.—
7455	4.—	7525	1.50	7593	11.—	7659	1.—
7456	—.—	7526	3.25	7594	2.—	7660	—.50
7457	12.—	7527/28	6.50	7595	7.—	7661	1.75
7458/59	10.—	7529	30.—	7596	8.—	7662	3.75
7460	3.50	7530	29.—	7597	7.—	7663/65	6.50
7461	4.50	7531	3.—	7598	1.—	7666	10.50
7462	1.25	7532/33	3.—	7599	55.—	7667	21.—
7463	12.—	7534	8.50	7600	18.—	7668	8.50
7464	2.50	7535	2.50	7601	14.—	7669	1.—
7465	6.—	7536	8.—	7602	14.50	7670	7.50
7466	12.50	7537	8.—	7603	15.—	7671	3.—
7467	7.50	7538	2.—	7604	34.—	7672	5.—
7468	12.50	7539	3.—	7605/06	32.—	7673	3.75
7469	21.—	7540	16.—	7607	31.—	7674	19.—
7470	7.—	7541	6.—	7608	5.50	7675	5.50
7471	5.—	7542	15.—	7609	64.—	7676	1.—
7472/74	8.50	7543	5.—	7610	25.—	7677	25.—
7475	20.—	7544	6.—	7611	15.50	7678	5.—
7476/77	18.—	7545	640.—	7612	32.—	7679	3.25
7478	4.—	7546	10.—	7613	30.—	7680	3.25
7479/81	18.50	7547	4.50	7614	66.—	7681	—.50
7482	3.—	7548	24.—	7615	20.—	7682	11.—
7483	5.—	7549	3.—	7616	—.50	7683	4.—

Nr.	ℳ	Nr.	ℳ	Nr.	ℳ	Nr.	ℳ
7684	8.50	7733	8.—	7786b	4.—	7833	25.—
7685	7.—	7734	10.—	7787	2.50	7834	2.75
7686	300.—	7735	14.—	7788	3.25	7835	4.25
7687	8.50	7736	30.—	7789	—.25	7836	3.25
7688	3.—	7737	25.—	7790	2.—	7837	1.50
7689	17.—	7738/39	3.—	7791	1.50	7838	4.75
7690	1.—	7740	7.—	7792	1.50	7839	4.25
7691	3.—	7741	12.—	7793	4.50	7840	5.—
7692	3.—	7742	4.—	7794	7.—	7841	3.25
7693	3.—	7743	2.50	7795	5.50	7842	10.—
7694	1.—	7744/46	16.—	7796	5.—	7843	4.—
7695	10.—	7747/48	15.—	7797	4.75	7844	4.—
7696	30.—	7749	45.—	7798	10.—	7845	—.25
7697	230.—	7750	13.—	7799	20.—	7846	2.25
7698	12.—	7751	6.—	7800	5.50	7847	—.25
7699	5.—	7752	3.—	7801	5.—	7848	2.75
7700	5.—	7753	7.—	7802	1.—	7849	5.—
7701	1.—	7754	140.—	7803	4.—	7850	3.25
7702	24.—	7755/56	5.—	7804	10.50	7851	4.—
7703	4.—	7757/59	7.—	7805	5.50	7852	3.25
7704	9.—	7760	20.—	7806	4.75	7853	8.50
7705	—.25	7761	50.—	7807	6.50	7854	6.50
7706	18.50	7762	4.75	7808	2.75	7855	3.—
7707	1.—	7763	6.—	7809	3.—	7856	7.50
7708	1.50	7764	9.—	7810	3.—	7857	2.50
7709	—.75	7765	2.50	7811	8.50	7858	2.25
7710	15.—	7766	2.50	7812	2.25	7859	1.50
7711	1.—	7767	6.—	7813	3.25	7860	2.50
7712	3.—	7768	3.—	7814	—.25	7861	2.—
7713	35.—	7769	5.50	7815	1.—	7862	3.25
7714	290.—	7770	3.—	7816	1.—	7863	12.—
7715	1.50	7771	6.50	7817	1.25	7864	2.—
7716	4.25	7772	2.25	7818	5.—	7865	8.—
7717	3.—	7773	2.25	7819	3.—	7866	30.—
7718	225.—	7774	1.25	7820	2.—	7867	2.50
7719	1.—	7775	7.—	7821	—.50	7868	14.—
7720	91.—	7776	4.50	7822	3.—	7869	7.50
7721/22	5.—	7777	2.—	7823	5.50	7870	5.50
7723	16.—	7778	1.50	7824	7.—	7871	5.—
7724	1.25	7779	6.—	7825	28.—	7872	30.—
7725	1.—	7780	1.—	7826	5.50	7873/74	5.—
7726	5.50	7781	1.—	7827	—.50	7875	2.50
7727	1.50	7782	2.—	7828	5.—	7876	40.—
7728	1.—	7783	4.—	7829	2.50	7877/80	5.—
7729	16.50	7784	4.50	7830	3.50	7881	21.—
7730	19.—	7785	2.—	7831	1.75	7882/83	6.—
7731	35.—	7786a	4.—	7832	3.50	7884	1.25
7732	20.—						

Druckerei von August Osterrieth in Frankfurt a. M.

AUGUST OSTERRIETH
TYPOGRAPH. ANSTALT
FRANKFURT AM MAIN

American Numismatic Society
3 8060 00065 7635